

Plan de situation 1:10000

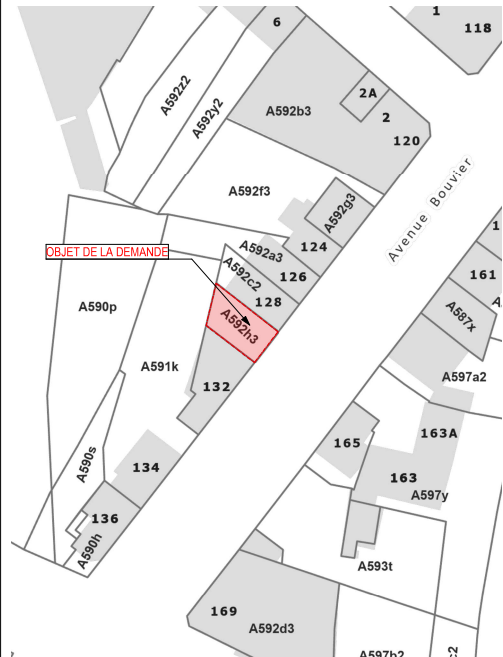

Plan cadastral 1:1000

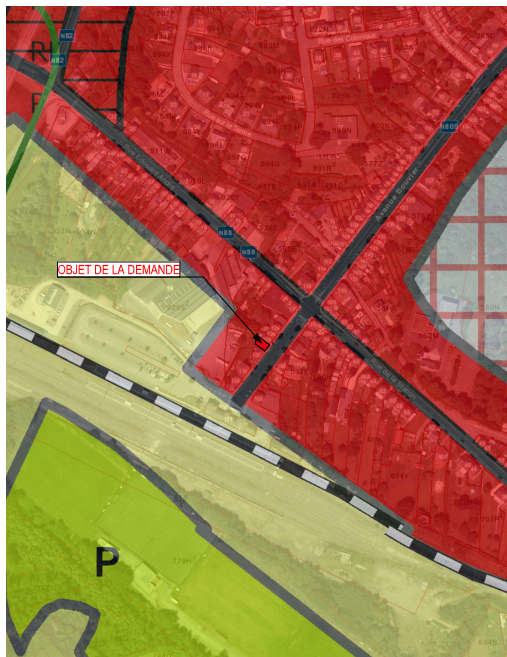

Plan de secteur 1:5000

Province de Luxembourg
Commune de Virton
1ère Division Virton

Avenue Bouvier, n°130
B-6760 Virton
Cadastré Section B - n°695p

Construction d'un immeuble de deux appartements à Virton

Maître de l'ouvrage:

Signature

Le maître d'oeuvre déclare être informé de l'A.R. du 25 janvier 2001 concernant les chantiers temporaires ou mobiles et s'engage à désigner un coordinateur sécurité santé.

Un bureau d'études techniques sera désigné par le maître de l'ouvrage pour l'étude des bétons armés, des poutres métalliques et de la charpente en sapin du pays traité. La cotation figurant aux plans concernant ces postes n'est donnée qu'à titre indicatif pour le maître de l'ouvrage et n'engage en aucun cas la responsabilité des architectes. Les mesures sont à vérifier par les entrepreneurs.

Les dessins restent la propriété des architectes

Maître d'oeuvre:

Signature

inscrit à l'Ordre des architectes de la Province de Luxembourg

Responsable de projet:

Dessiné par:

Commune:

Entrepreneur:

Remarques:

Demande de CU2

SITUATION - IMPLANTATION - PLANS - FACADES - COUPES - VUES 3D - REPORTAGE PHOTOGRAPHIQUE

Echelle du plan
indiquée sur chaque plan

Date
15-10-24

Format de papier
A3

Feuille
01/06

Dossier n°
2024.63



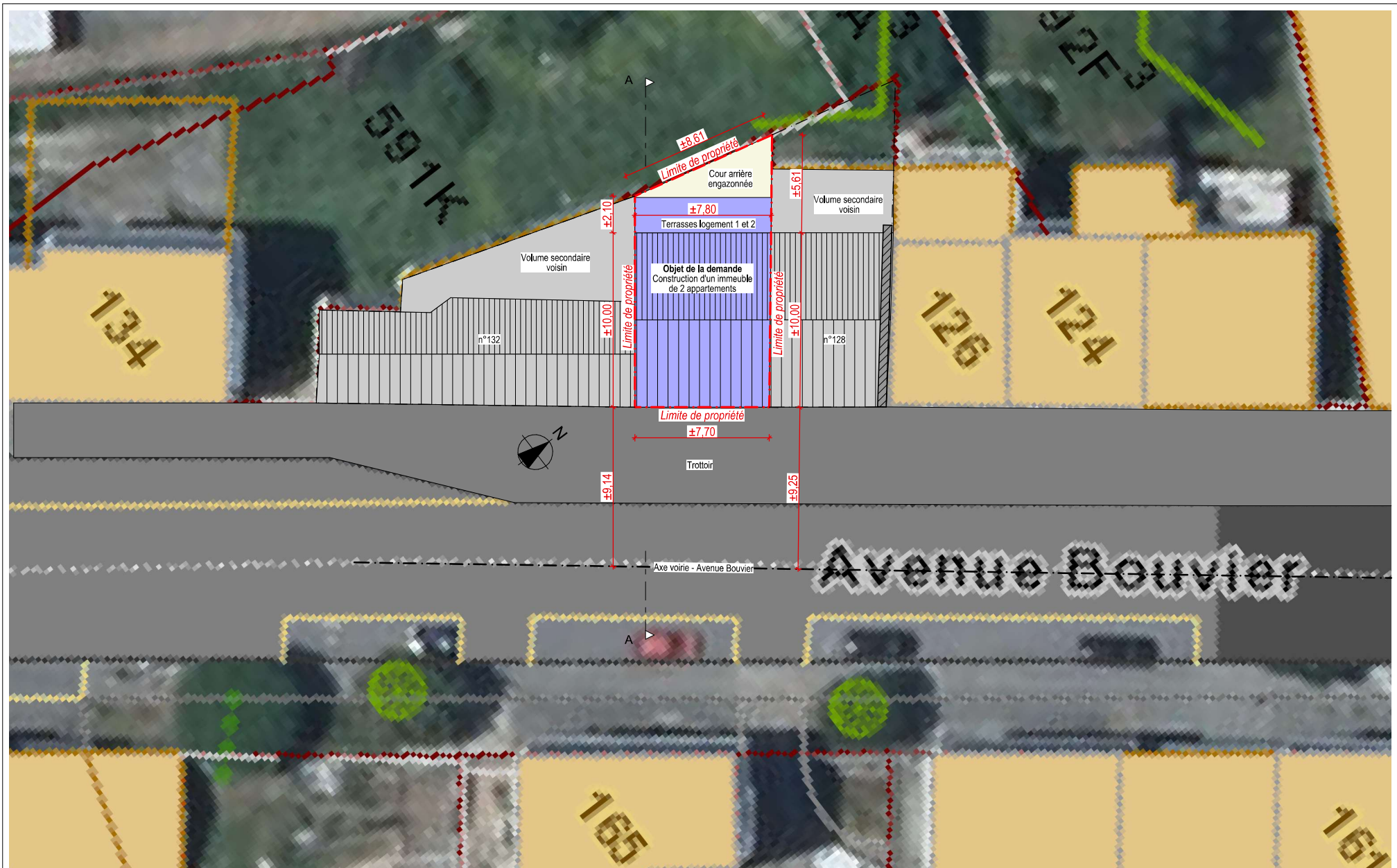

Plan d'implantation - Base plan PICC 1:200

Ref. Projet: 2024.63	Maitre d'ouvrage	LM Architectes SRL 2B, rue de Bologne B-6720 Habay-La-Neuve +32 (0) 63/22.70.21 info@lmarchitectes.be	 LM Architectes SRL
Construction d'un immeuble de deux appartements à Virton	Date: 15-10-24	Format de papier: DIN A3	
Echelle du plan: Indiquée sur chaque plan		N° plan: 2024.63 2,3 - 02	



Plan d'implantation - Base plan P1C1 1:500

Ref. Projet: 2024.63		Maître d'ouvrage		LM Architectes SRL 2B, rue de Bologne B-6720 Habay-La-Neuve +32 (0) 63/22.70.21 info@lmarchitectes.be		 LM Architectes SRL
Construction d'un immeuble de deux appartements à Virton						
Echelle du plan: Indiquée sur chaque plan		Date: 15-10-24	Format de papier: DIN A3		N° plan: 2024.63 2,3 - 03	



Façade avant de principe 1:100

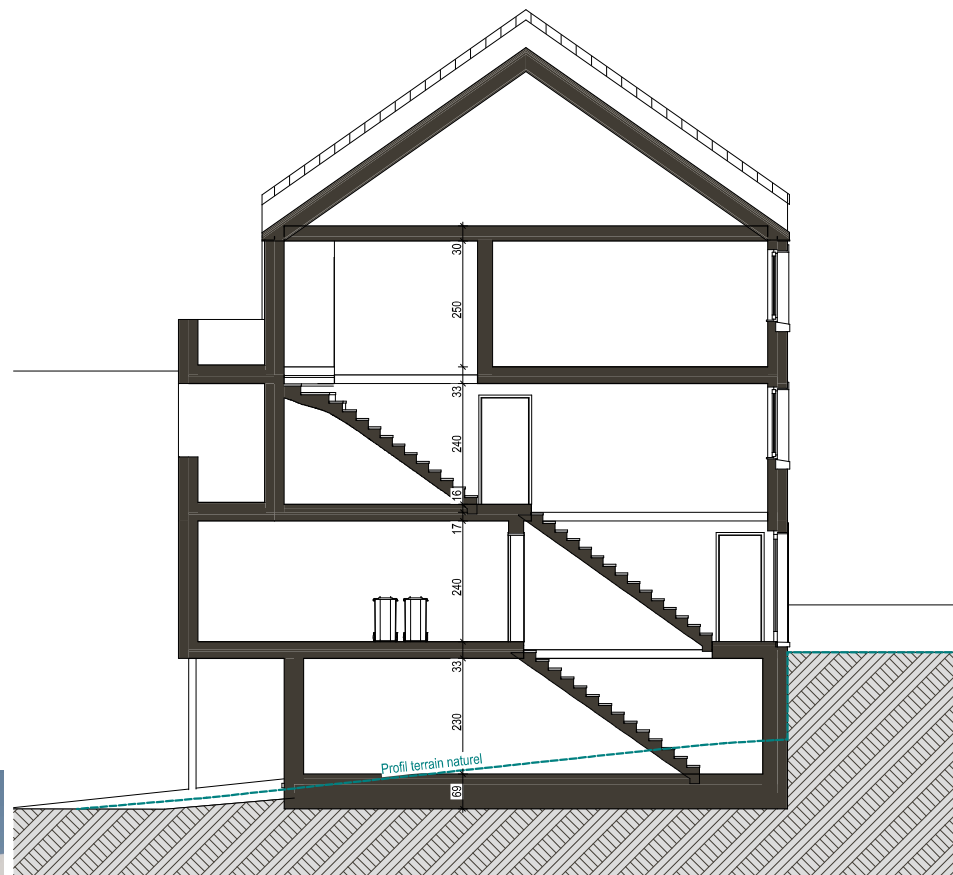

Profil projet de principe 1:100



Les plans, les perspectives 3D, la façade et la coupe sont des documents de principe de fonctionnement. Ils seront à étudier en parallèle d'un projet d'aménagement des logements mais surtout d'un relevé complet qui sera à réaliser (niveaux de terrain, niveaux sous corniches voisines, gabarits volumes voisins, ...).

Les documents de la présente demande sont basés sur les extraits cadastraux ainsi que sur le reportage photographique du site. Les mesures seront donc à confirmer avec relevé précis.

Ref. Projet: 2024.63

Construction d'un immeuble de deux appartements
à Virton

Maître d'ouvrage

Date: 15-10-24

Format de papier: DIN A3

LM Architectes SRL
2B, rue de Bologne
B-6720 Habay-La-Neuve
+32 (0) 63/22.70.21
info@lmarchitectes.be

N° plan: 2024.63 2,3 - 03

Echelle du plan: Indiquée sur chaque plan



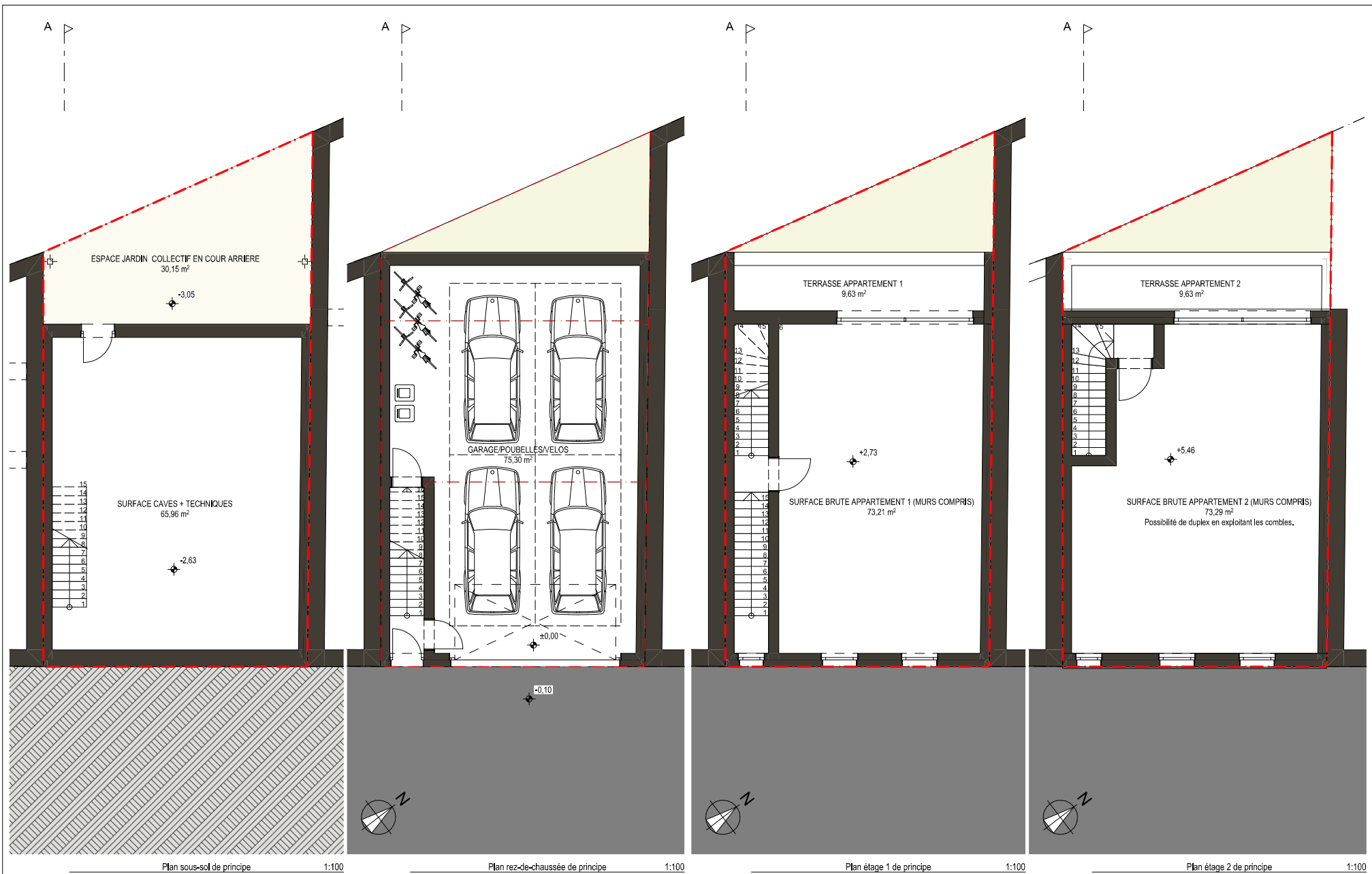

Ref. Projet: 2024.63	Maitre d'ouvrage	LM Architectes SRL 2B, rue de Bologne B-6720 Habay-La-Neuve +32 (0) 63/22.70.21 info@lmarchitectes.be	 LM Architectes SRL
Construction d'un immeuble de deux appartements à Virton	Date: 15-10-24	Format de papier: DIN A3	N° plan: 2024.63 2,3 - 04
Echelle du plan: Indiquée sur chaque plan			



Reportage photographie



Photo 1



Photo 2



Photo 3



Photo 4



Photo 5



Photo 6

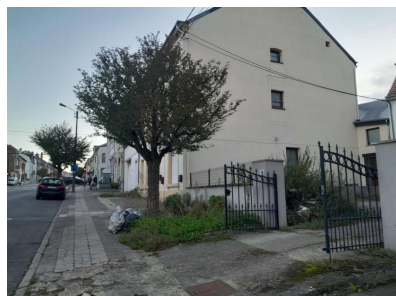

Photo 7

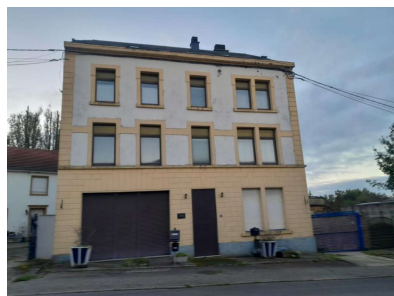

Photo 8

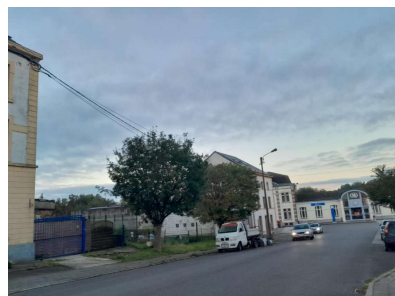

Photo 9



Photo 10



Photo 11

Ref. Projet: 2024.63

Construction d'un immeuble de deux appartements
à Virton

Date: 15-10-24

Format de papier: DIN A3

LM Architectes SRL
2B, rue de Bologne
B-6720 Habay-La-Neuve
+32 (0) 63/22.70.21
info@lmarchitectes.be

N° plan: 2024.63 2,3 - 05



Echelle du plan: Indiquée sur chaque plan