



vzw - AIB-VINÇOTTE Belgium - asbl

Siège d'exploitation: Jan Olieslagerslaan 35 • 1800 Vilvoorde

Tél +32(0)2 674 57 11 • fax +32(0)2 674 59 59 • info@vincotte.be • www.vincotte.com

Siège social: Diamant Building • Boulevard A. Reyerslaan 80 • B-1030 Bruxelles

Safety, quality and environmental services

Rapport n° : 30360519



F 069709

Rési code :

1

Antwerpen-Limburg tél : 03 221 86 11

Brabant tél : 02 674 57 11

Oost & West -Vlaanderen Wallonie

tél : 09 244 77 11  
tél : 081 432 611

PROCÈS VERBAL D'EXAMEN DE CONFORMITÉ ET/OU DE VISITE DE CONTROLE D'UNE INSTALLATION ÉLECTRIQUE BASSE TENSION

Responsable des travaux :

Installation :

Propriétaire / gestionnaire :

Form with fields for Nom, Prénom, Adresse, CP + Commune, Tél. for responsible, installation, and owner.

Bases de l'examen : Règlement Général sur les Installations Electriques (RGIE)

Form with checkboxes for various articles (Art 270, 271, 276, 276bis, 86, 87, 88) and types of installations (Unité d'habitation, etc.).

Données générales de l'installation électrique :

Form with fields for EAN, Compt. kWh, Protection branchement, Conçue pour UN, Courant nominal maximum, Câble d'alimentation, Dispositif diff. gén., etc.

Mesures - tests - contrôle visuel - scellés :

Form with checkboxes for various tests: Contacts dir./indir., Montage, Appareils, Matériel, I>/section, Schémas, Contrôle bcl de défaut, Résistance de dispersion, Isolement général, etc.

Infractions - Remarques (pour la signification des codes éventuels : voir au verso)

Table with columns for Infractions Nouvelle installation, Infractions Installation existante, Remarques, and Visa GRD ou mandataire.

Conclusion(s) :

Form with checkboxes for 'La nouvelle installation est conforme' and 'L'installation existante est conforme'.

Blue box with text: L'installation électrique doit être recontrôlée avant 29/09/2019 (\*) par le même organisme de contrôle.

Agent visiteur :

Form with fields for Nom (H.A.U.Z.E.), Agent n° (4986), Date (29/09/2019).

Pour le Directeur Général : Signature

Form with checkboxes for 'Annexe(s) : Schéma(s) de position', 'Schéma(s) unifilaire(s)', etc.

- Ce procès verbal doit être conservé dans le dossier de l'installation électrique...
- Le Service Public Fédéral Economie doit être avisé immédiatement de tout accident...
- Le contrôle n'a porté que sur les parties visibles et accessibles de l'installation.
- Les informations recueillies sur place ne nous permettent pas de déterminer la date de réalisation de l'installation électrique.
- Nous vous invitons à compléter le(s) schéma(s) pour les éléments qui n'étaient pas visibles lors de la visite de contrôle.
(\*) Les travaux nécessaires pour faire disparaître les infractions constatées au moment de la visite de contrôle doivent être exécutées sans retard...

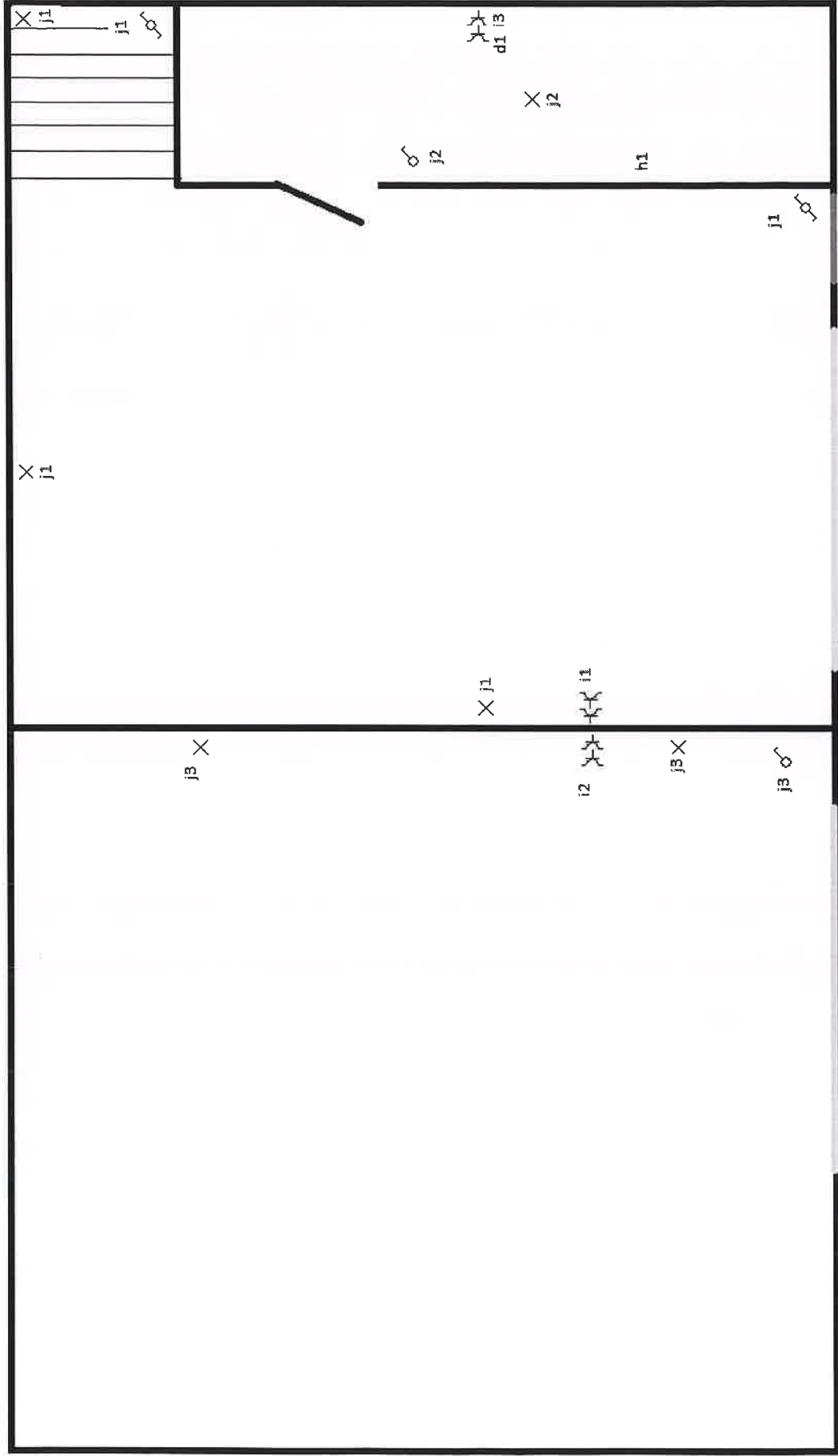

**INSTALLATEUR**

Date MAI 2012

**CONTROLE**

Nom *HAOCC*  
 Date *29/05/14*  
 Signature *[Signature]*

**CHANTIER**

Nom Leurquin Leruite  
 Adresse Rue Mathieu Vanroogen 42 E Sprimont 4140  
 Signature



**FIX-O-CAD**  
**vyncker**

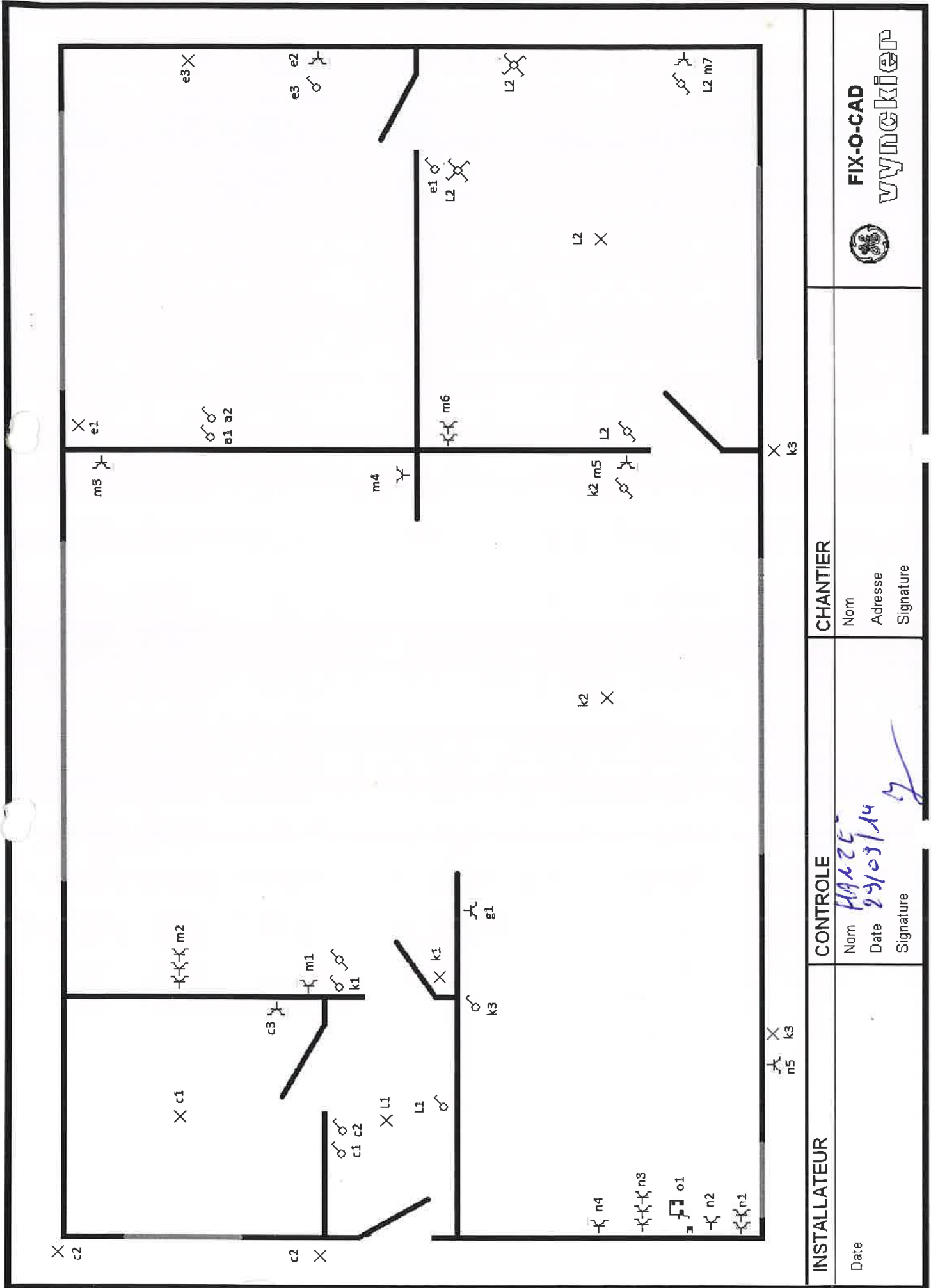

INSTALLATEUR

Date

CONTROLE

Norm

Date

Signature

CHANTIER

Norm

Adresse

Signature



FIX-O-CAD

vynckier

Norm  
Date  
Signature

HAACCE  
29/03/14  
[Signature]

EXVB 4x10<sup>2</sup>

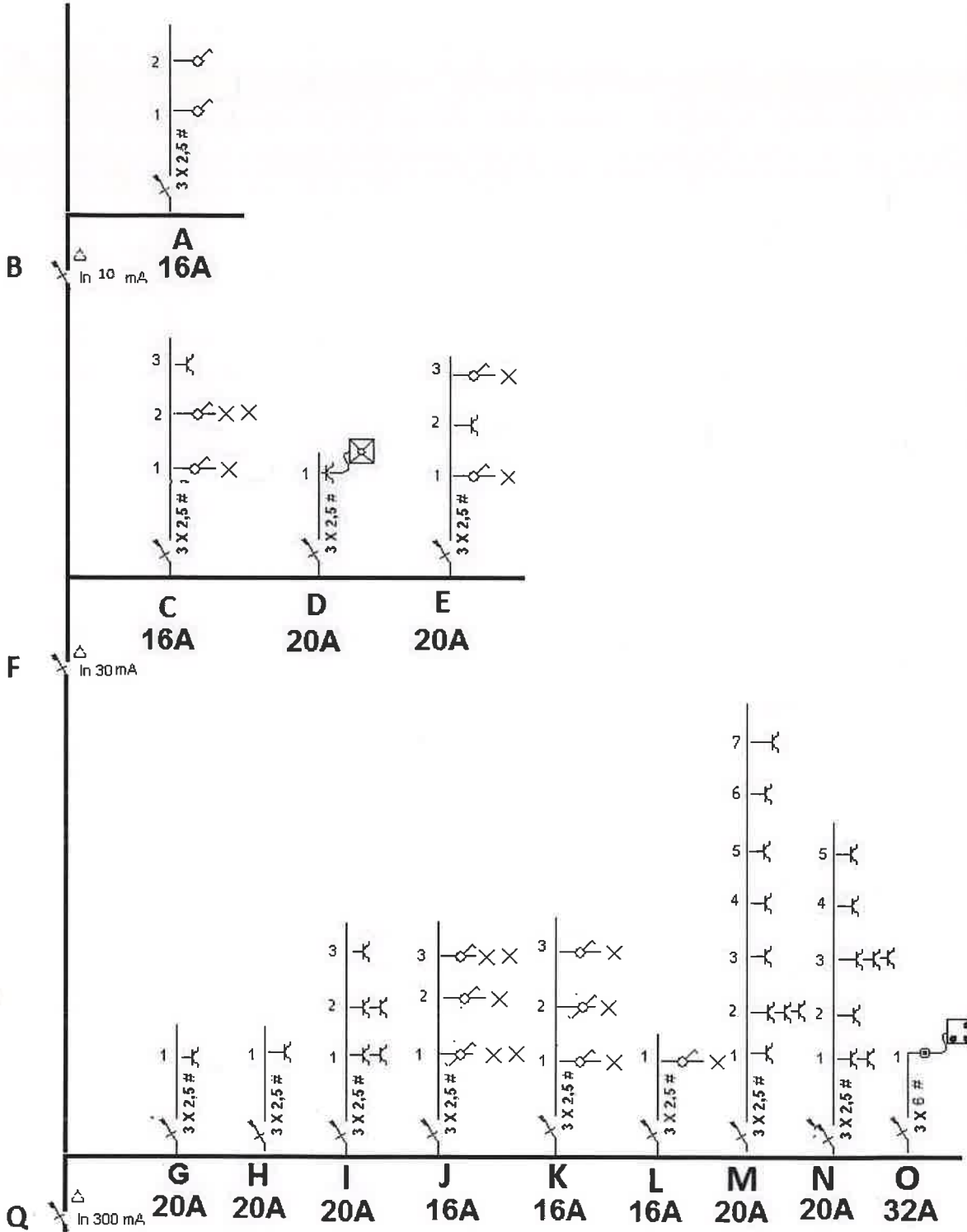

Tension : 230 Volt

INSTALLATEUR

Date

Signature :

CONTROLE

Nom

Date

Signature :

CHANTIER

Nom

Adresse

Signature



FIX-O-CAD

VYNCKIER

- A. Jacuzzi 16 A
- B. Différentiel 10mA 16 A
- C. Eclairage buanderie 16 A
- D. Machine a laver 20 A
- E. Salle de bain 20 A
- F. Différentiel 30mA 63 A
- G. Frigo 20 A
- H. Chauffage 20 A
- I. Pc garage 20 A
- J. Eclairage garage 16 A
- K. Eclairage salon 16 A
- L. Eclairage hall 16 A
- M. Pc salon 20 A
- N. Pc cuisine 20A
- O. Cuisinière 32 A
- Q. Différentiel 300mA 63 A