

## Installation électriques à basse tension et à très basse tension (Livre 1 AR 8/9/2019) - Direction générale de l'énergie

📍 Lieu du contrôle: AVENUE DE PÉVILLE 56 4030 LIÈGE Belgique

📄 Type de contrôle: Visite périodique (Livre 1 6.5)

📅 Date du contrôle:  
20/04/2026

📅 Prochaine visite avant le:  
20/04/2027

👤 Agent-visiteur:  
Mickele Bianco

**CONCLUSION : NON CONFORME**

### Identification des tiers

Donneur d'ordre	
Nom	Bureau immobilier Dor & Bleus
Adresse	Boulevard d'Avroy 238B, 4000 Liège, Belgique
Propriétaire, exploitant ou gestionnaire	
Nom	Madame Odette THOMMEN
Adresse	AVENUE DE PÉVILLE 56 4030 LIÈGE Belgique
Installateur	
Nom	
TVA	

### Identification de l'installation électrique

Adresse	AVENUE DE PÉVILLE 56 4030 LIÈGE Belgique
Numéro de compteur	N°2 38 02 58
GRD	Résa
Type de locaux	Appartement Boîte 0002

#### Atlas contrôle ASBL

Organisme de contrôle agréé

Siège d'exploitation: Boulevard Lambertmont 127 1030 Schaerbeek

Tel: +32 2 726 64 04 | Mail: office@atlascontrole.be

TVA BE0732536476 | RPM Bruxelles

## Base(s) Règlementaires



RGIE. Règlement général des installations électriques

Type de contrôle	Visite périodique (Livre 1 6.5)
Mise en oeuvre de l'installation	Avant le 01/06/2020 et après le 01/10/1981
Fondations	avant 81
Des dispositions dérogatoires pour les installations électriques domestiques ancien RGIE ont été appliquées (Livre 1 8.2.2)	

## Description de l'installation électrique et du raccordement

GRD	Résa
Numéro de compteur	N°2 38 02 58
Code EAN	
Liaison compteur-tableau	VFVB 4X10
Tension de service	1 X 400 V + N
Protection générale	50A 2P
Protection maximale admissible	40A 2P
Nombre de tableaux	1
Différentiel de tête	Autre (voir description de l'installation)
Prise de terre	Piquet
Résistance de terre ( $\Omega$ )	19
Description de l'installation	TD 4 circuits

## Contrôles et essai

### Équipements de test:

Schémas/plans	NOK
Liaisons équipotentielles	NOK
Test BP du DDR	OK
$\Delta I_n$	OK
Contrôle de l'état	NOK
Résistance de terre ( $\Omega$ )	19
Isolement ( $M\Omega$ )	0,02
Matériel fixe	NOK
Protection contre les contacts directs	NOK
Protection contre les contacts indirects	NOK
Protection contre les surintensités	NOK

## Schémas, plans et documents de l'installation

Schémas/plans	NOK
---------------	-----

## Infractions

Code	Libellé	Paragraphe
<b>Schémas &amp; administratif</b>		
108	Le schéma unifilaire est absent, incomplet ou ne correspond pas à l'installation.	L1 2.12 ; 2.13 ; 3.1.2.1; 9.1.1; 9.1.2
102	Le schéma de position est absent, incomplet ou ne correspond pas à l'installation.	L1: 3.1.2.; 9.1.1.; 9.1.2.
<b>Coffret(s) électrique</b>		
201	La tension nominale doit être affichée de manière apparente en un endroit judicieusement choisi.	L1 3.1.3.3
210	Réaliser et/ou compléter le repérage avec lettres pour les circuits initiaux et des chiffres pour le positionnement dans les circuits initiaux.	L1: 2.8.1.; 3.1.3.; 5.3.6.1.; 5.3.6.2.; L3: 2.8.1.2.; 3.1.3.; 5.3.6.1.
<b>Différentiel</b>		
501	Prévoyez un interrupteur différentiel général d'une intensité nominale minimale $I_n = 40A$ , d'une sensibilité maximale de 300mA, de type A et d'un dispositif de plombage.	L1 4.2.3.4
502	Prévoyez un ou des interrupteur différentiel distinct d'une sensibilité de 30 mA pour salle de bain, lessiveuse, lave-vaisselle et/ou séchoir et appareils semblables.	L1 4.2.4.3
<b>Installation</b>		
705a	Prévoir des prises de courant conformes à la NBN C61-112 avec contact de terre et protection enfants.	L1: 1.4.2.3.; 4.2.2.3.; 5.3.5.2.; L3: 1.4.2.3.; 4.2.2.2.

La valeur de la résistance d'isolement n'est pas assez élevée celle-ci doit être supérieure à 0,5MO

Distribuer le conducteur PE dans l'installation l'ensemble de l'installation ne répond pas aux exigences du RGIE, une révision complète est requise.

## Remarques

Libellé	Référence
Ce contrôle ne comprend que les parties visibles et normalement accessibles de l'installation. Sauf mention contraire, les appareils et équipements raccordés à l'installation fixe ne font pas partie du contrôle.	RDE4
Ce contrôle ne comprend que ces parties de l'installation électrique comme indiquées sur les parties correspondantes (et signées) des schémas.	RDE5
Le contrôle effectué est un contrôle instantané basé sur le moment de passage. Ce rapport est uniquement le reflet de l'installation électrique au moment du contrôle.	RDE6

## Conclusion du contrôle

L'installation électrique n'est pas conforme aux prescriptions du Livre 1 du RGIE (Arrêté royal du 8/09/2019 : C-2020/30795 + C-2020/30794) concernant les installations électriques à basse et à très basse tension.

Le contrôle réalisé par Atlas Contrôle a porté sur les parties visibles de l'installation normalement accessibles.

Une visite complémentaire est à exécuter par Atlas Contrôle avant le 20/04/2027 . Les travaux nécessaires pour faire disparaître les infractions constatées doivent être exécutés sans retard.

L'agent Visiteur



## Devoirs du propriétaire, gestionnaire ou locataire de l'installation

L'obligation de conserver le rapport de visite de contrôle dans le dossier de l'installation électrique.

L'obligation de renseigner dans le dossier toute modification intervenue dans l'installation électrique.

L'obligation d'aviser immédiatement le fonctionnaire préposé à la surveillance du Service public fédéral ayant l'énergie dans ses attributions, de tout accident survenu aux personnes et dû directement ou indirectement, à la présence d'installations électriques.



Annexes



Tableau 1

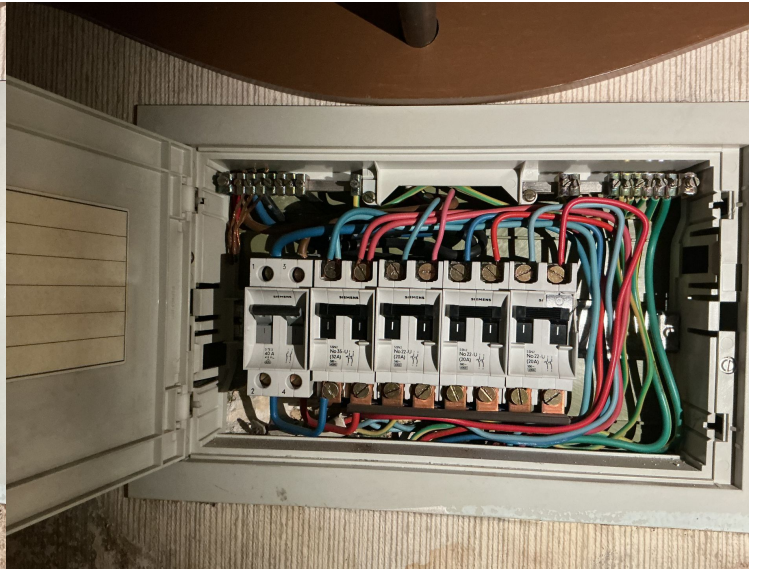

Tableau 2