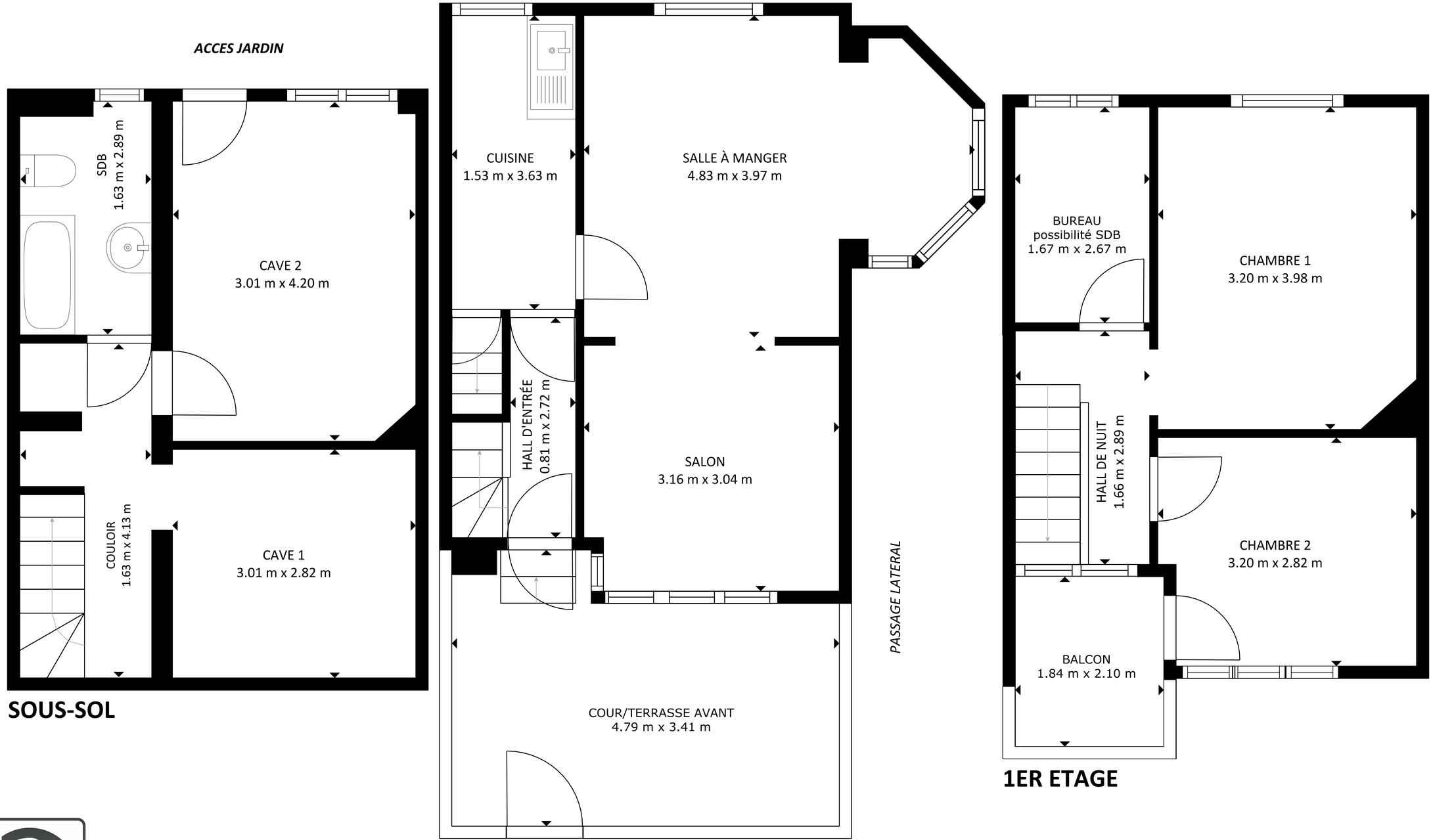

DOR & BLEUS
bureau immobilier

SURFACE INTERIEURE BRUTE
SOUS-SOL : 34 m², REZ-DE-CHAUSSEE : 35 m²
1ER ETAGE : 31 m²
SURFACE TOTALE: 100 m²
SURFACES NON COMPRISES: TERRASSE : 14 m², BALCON: 3 m²

PLAN TRANSMIS A TITRE INFORMATIF ET NON CONTRACTUEL