

RAPPORT DE CONTRÔLE D'UNE INSTALLATION ÉLECTRIQUE DOMESTIQUE A BT/TBT **(A.R. DU 08/09/2019 - LIVRE 1 - 4.2.3.2 - 4.2.4.3 - 5.3.5.2 - 5.4.2.1 - 5.4.3.6 - 5.4.4 - 7.1 - 7.2.5.1)**

VISITE DE CONTRÔLE D'UNE INSTALLATION EXISTANTE **(A.R. DU 08/09/2019 - LIVRE 1 - 2.11.2 + 6.5)**

Objet	Habitation	Appartement
	Adresse	Avenue Rogier 7B/0052, 4000 LIEGE
	Propriétaire	SCHOONBROODT SONIA
	Demandeur	SCHOONBROODT Sonia (propriétaire)
	Téléphone	0486344955
Installation	A.R. du 08/09/2019 - Livre 1:	6.5 - Contrôle périodique 8.2.2 - Date d'installation après sept '81 8.2.1 - Date d'installation avant oct '81
	Tension actuelle	3N400V
	Code EAN	Non communiqué
	Protection générale	15 A
	Qté tableaux	2
	Qté circuits	0 + 5(+2)
	Câble compteur-tableau	VVB 4 x6mm ²
	Diff. gén. ≤ 300 mA (DDRG)	• 40A / 300 mA • 40A / 300 mA
	Diff. suppl. ≤ 30 mA (DDRS)	• 40A / 30mA



Mesures

Résistance de dispersion de prise de terre
20Ω

Isolement général par rapport à la PDT
1.18MΩ

Appareil utilisé
MES015 (METREL MI3100)

Critères		Critères	
1 . Résistance de dispersion de prise de terre (PDT)	OK	7 . Appareillage fixe et à poste fixe	OK
2 . Isolement général par rapport à la PDT	OK	8 . Canalisations électriques (fils, peignes, câbles, conduits)	OK
3 . Continuité de terre	OK	9 . Repérages et/ou schémas unifilaire et de position	OK
4 . Différentiel(s) général(aux) (DDRG)	OK	17 . Documents, études techniques, analyses de risques.	OK
5 . Protection contre contacts directs	OK	18 . Risques liés à un incendie.	OK
6 . Protection contre contacts indirects	OK	19 . Installation de production d'énergie privée.	OK



CERTIGREEN test - asbl de contrôle agréé

Adresse Rue Reine Astrid 49/10
B-4100 Bonnelles
Tél +32 471 58 07 08
E-mail info@certigreen.be
TVA BE 0650 647 987
www.certigreen.be



P.V. N° GRO-BTD-07-01-26-38299-CP

Date de visite : 07/01/2026

Infractions

Dérogations

Absence d'équipotentialités supplémentaires permise en salle de bain ou de douche, avec volume 2 de sécurité = 1 m au lieu de 60 cm autour de la baignoire et/ou de la douche.

Autorisation de laisser en service une installation sans protection différentielle de sensibilité maximale de 30 mA, placée directement à l'aval de la protection différentielle générale, pour un maximum de 8 circuits d'éclairage et/ou de socles de prises de courant, non destinés à l'alimentation d'appareils fixes (raccordements directs) ou à poste fixe (direct ou via prise de courant).

Permission de laisser en service des conducteurs isolés installés en faisceaux ou en nappe ayant seulement la caractéristique F1 ou la classe Eca dans des lieux caractérisés par les influences externes BE1, CA1 et CB1

Observations

O.11. L'installation n'était pas équipée de luminaires lors du contrôle. Mise à la terre obligatoire pour luminaires classe 1, interdite pour classe 2.

O.12. Certains (tous les) appareils de classe 1 étaient absents lors de la visite (appareils à raccorder d'office à la terre).

O.13. Par dérog. (A.R. du 8/09/2019 - Livre 1 - 8.2.1), absence(s) permise(s) : 1. pour la salle de bain ou de douche, d'une équipotentialité supplémentaire, avec volume de sécurité 2 autour de la baignoire ou de la douche de 1m au lieu de 60 cm ; 2. et/ou d'une liaison équipotentielle principale (sans contre-mesure). Nous conseillons néanmoins vivement la mise en œuvre de ces dispositions pour une protection optimale contre les chocs électriques.

O.28. Les lieux contenant une baignoire ou une douche et dont la réalisation a été entamée avant le 1/03/2025 ont été contrôlés suivant version 01 à 04 du RGIE Livre 1, avec dérogations applicables suivant époque de réalisation.

CONFORME

Installation conforme aux prescriptions de l'A.R. du 08/09/2019 - Livre 1.

Schémas unifilaires et plans de position contrôlés conformes, datés et signés

Installation à faire de nouveau contrôler avant le **07/01/2051**

25 ans après émission du rapport conforme

Renforcement de puissance du raccordement au réseau public autorisé

(maximum : 32 / Nouvelle tension : 3N400V)

Bornes amont de la protection différentielle générale scellées ?

Oui

Pour CERTIGREEN test, l'inspecteur



Grégory
ROBIN
0460956734



CERTIGREEN test - asbl de contrôle agréé

Adresse Rue Reine Astrid 49/10
B-4100 Bonnelles
Tél +32 471 58 07 08
E-mail info@certigreen.be
TVA BE 0650 647 987
www.certigreen.be



P.V. N° GRO-BTD-07-01-26-38299-CP

Date de visite : 07/01/2026

Le contrôle n'a porté que sur les parties visibles et accessibles de l'installation, et uniquement sur les installations domestiques concernées par la demande qui nous a été adressée. Aucune modification apportée à l'installation après le passage de l'agent-visiteur n'est prise en compte dans ce rapport. Les travaux nécessaires pour faire disparaître les infractions constatées pendant la visite de contrôle doivent être exécutés sans retard et toutes mesures adéquates doivent être prises pour qu'en cas de maintien en service des installations, les infractions ne constituent pas un danger pour les personnes et les biens. Toute réclamation est à transmettre à la société par écrit. Il peut être fait appel aux résultats d'inspection via recours au SPF Économie Direction générale de l'Énergie. Toute information contenue dans le présent rapport est confidentielle et ne peut être divulguée qu'au demandeur et au propriétaire. Seul le service du ministère fédéral de l'économie en charge de la surveillance des organismes de contrôle agréé peut avoir accès, à sa demande, à ces informations. En cas de non-conformité persistante à la seconde visite, une copie du rapport est d'office transmise au SPF Économie Direction générale de l'Énergie par CERTIGREEN test.

Obligations du propriétaire (AR du 8/9/19 - Livre 1 - 9.1.2 + 3.1.2 + 6.5.7.2.b7) : 1. Conserver, dans le dossier de l'installation électrique, ce procès-verbal, les plans et toute notice décrivant les garanties de sécurité que doivent présenter certaines machines, appareils ou canalisations électriques (nous conseillons de placer une copie de ces documents à proximité du tableau électrique principal) - 2. Enseigner dans le dossier toute modification intervenue dans l'installation électrique - 3. Aviser immédiatement le Ministre des Affaires économiques, Direction générale de l'Énergie de tout accident survenu aux personnes et dû, directement ou indirectement, à la présence d'électricité - 4. Entretenir ou faire entretenir son installation (tester régulièrement toutes les protections à courant différentiel résiduel via leur bouton de test, resserrer les bornes des tableaux une fois par an, dépoussiérer,...) - 5. Prendre toutes mesures adéquates pour que les dispositions de l'AR du 8/9/19 - Livre 1 soient en tout temps observées - 6. Transmettre au locataire, nouveau propriétaire, gestionnaire ou exploitant le dossier de l'installation électrique.

Photos annexes

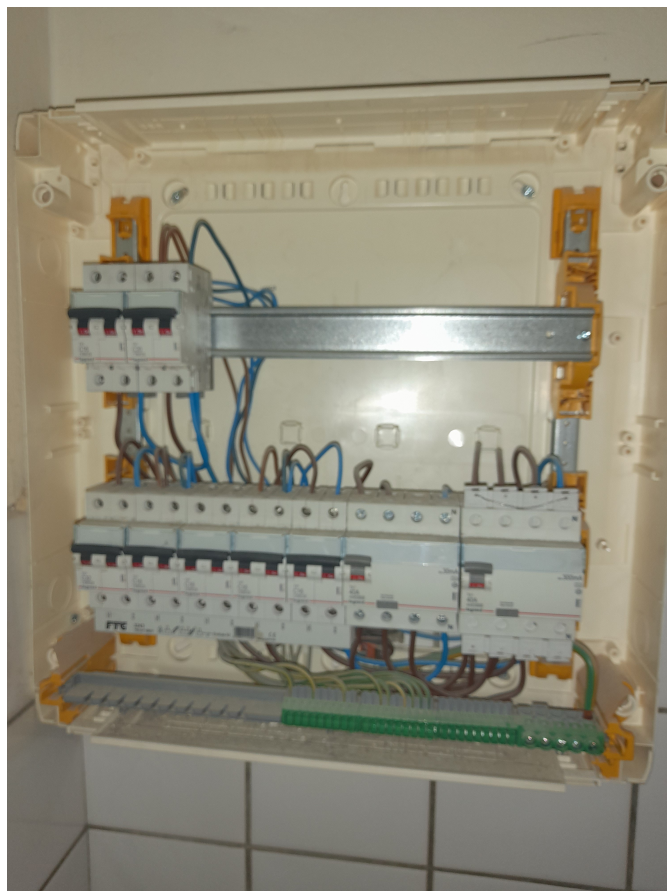

A: SDB

B: LIBRE

C: CUISINIERE

D: PRISE HALL + PRISE SALON

E: PRISE CUISINE

F: ECL. SALON+CUISINE+HALL+WC

G: LIBRE

CERTIFICAT TEST
07/09/2026
ROBIN Y.



ACA asbl - Organisme de Contrôle Agréé
Meensesteenweg 338 - 8800 Roeselare
TVA BE 0811.407.869
Tel. 065/33.49.79 - Fax 065/33.66.29
info@acavzw.be - www.acavzw.be

07/12/21

Adresse de l'installation électrique
Schoonbroodt Sonia
Avenue Rogier 7b Boîte 52
4000 Liège
Tél.: - GSM: -
Fax: -
e-mail: -

Installateur
Termine Vincenzo
Simon Dister 1
4430 Ans
Tél.: - GSM: 0498142430
Fax: -
e-mail: terminevincenzo@skynet.be
VINCELEC

p. 3/3
Liste des circuits
2 x 230V ~ 50Hz

Schéma dessiné par: VINCELEC

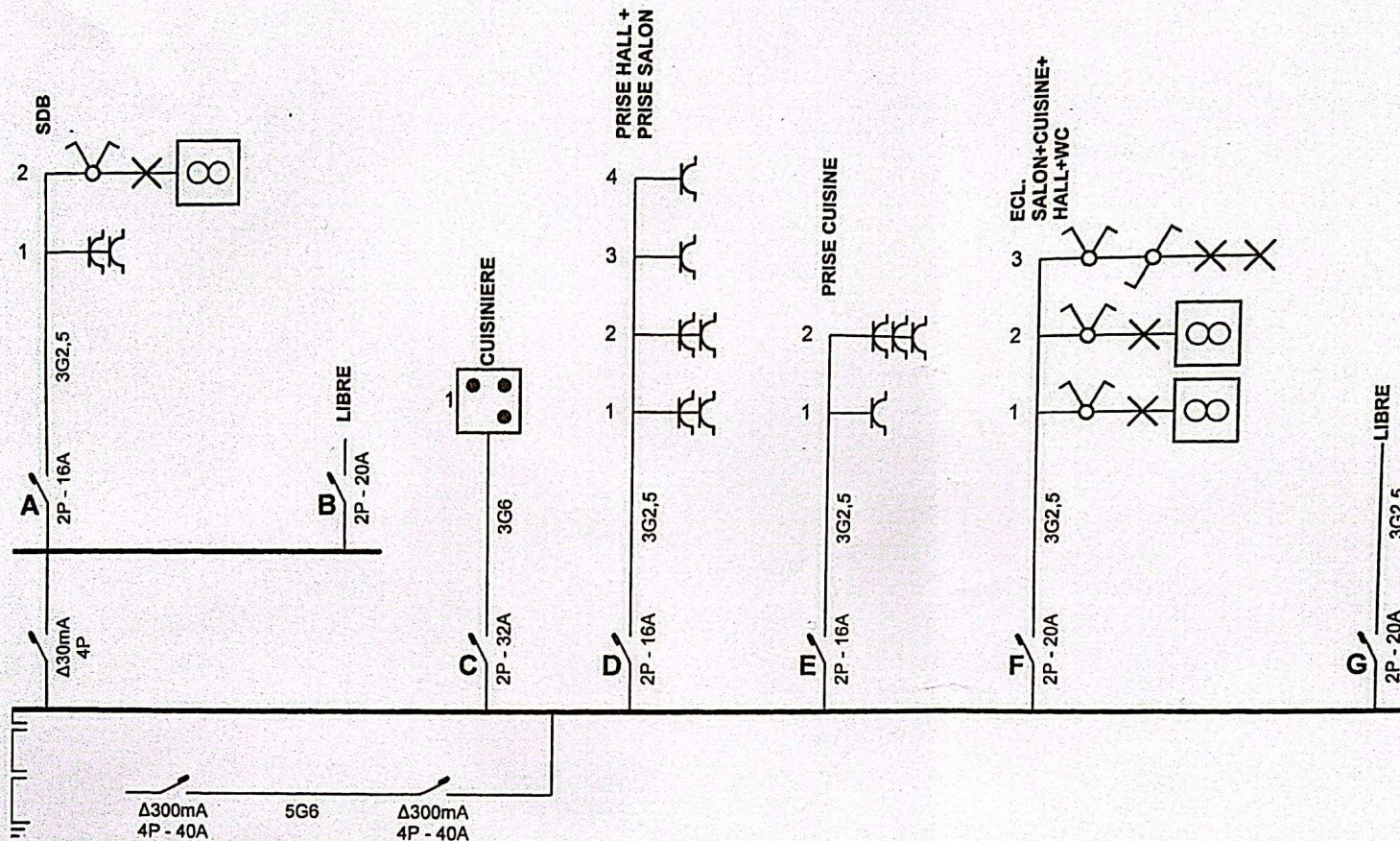

CERTIFIÉ TEST
07/01/2026
ROBIN



ACA asbl - Organisme de Contrôle Agréé
Meensesteenweg 88 - 8800 Roeselare
Tel. 065/33.66.29 - Fax 065/33.66.29
info@acavzw.be www.acavzw.be

07/12/2016

<p>Adresse de l'Installation électrique Schoonbroodt Sonia Avenue Rogier 7b Boite 52 4000 Liege Tél.: - GSM: - Fax: - e-mail: -</p>	<p>Installateur Termine Vincenzo Simon Dister 1 4430 Ans Tél.: - GSM: 0498142430 Fax: - e-mail: terminevincenzo@skynet.be VINCELEC</p>	<p>p. 1/3 Schéma unifilaire 2x230V 50Hz 3N400✓</p>
---	--	--

Schéma dessiné par: VINCELEC

CERTIFIED TEST
 07/01/2026
 ROBIN Y.

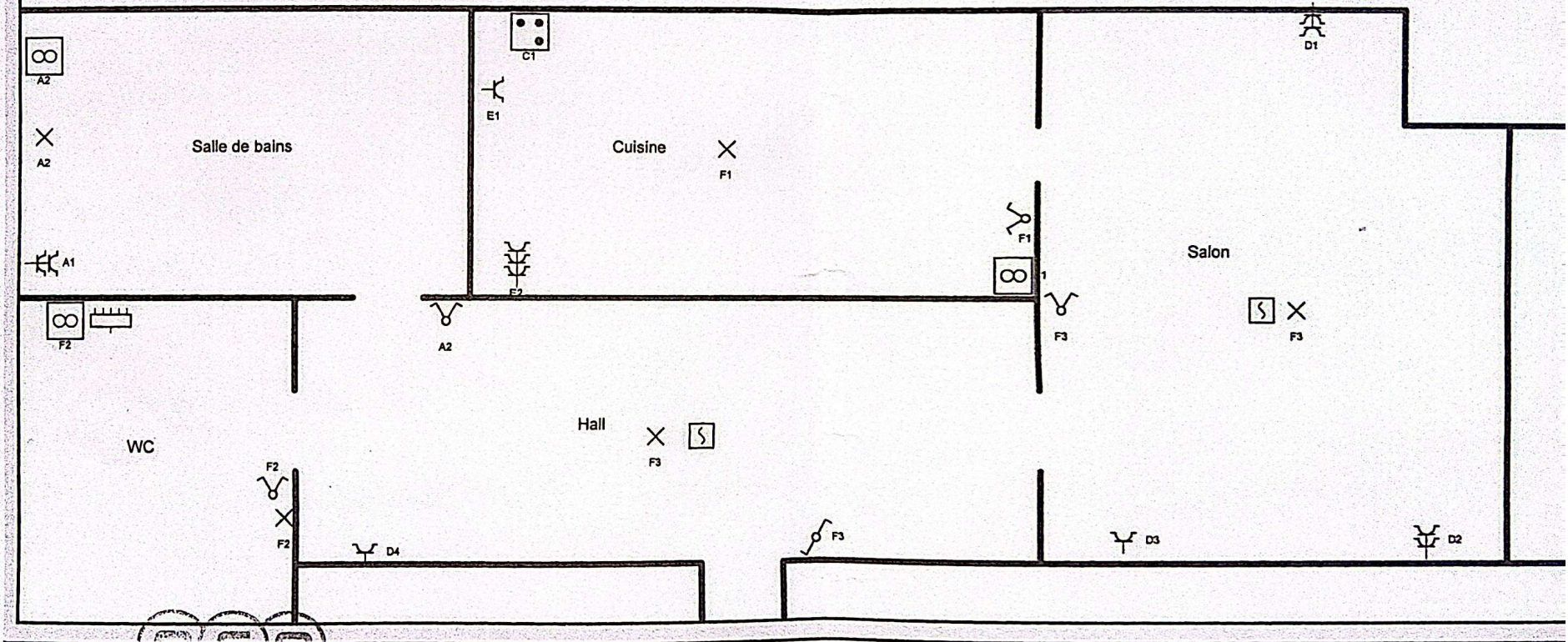

ACA asbl - Organisme de Contrôle Agréé
 Meensesteenweg 338 - 8800 Roeselare
 TVA BE 0811.407.869
 Tél. 065/33.40.79 - Fax 065/33.66.29
 info@acavzw.be - www.acavzw.be

Adresse de l'installation électrique
 Schoonbroodt Sonia
 Avenue Rogier 7b Boîte 52
 4000 Liège
 Tél.: - GSM: -
 Fax: -
 e-mail: -

Installateur
 Termine Vincenzo
 Simon Dister 1
 4430 Ans
 Tél.: - GSM: 0498142430
 Fax: -
 e-mail: terminevincenzo@skynet.be
 VINCELEC

p. 2/3
 Schéma
 2 x 230V
 3N

Schéma dessiné par: VINCELEC

A: SDB

B: LIBRE

C: CUISINIERE

D: PRISE HALL + PRISE SALON

E: PRISE CUISINE

F: ECL. SALON+CUISINE+HALL+WC

G: LIBRE

CERTIFICAT TEST
07/09/2026
ROBIN Y.



ACA asbl - Organisme de Contrôle Agréé
Meensesteenweg 338 - 8800 Roeselare
TVA BE 0811.407.869
Tel. 065/33.49.79 - Fax 065/33.66.29
info@acavzw.be - www.acavzw.be

07/12/21

Adresse de l'installation électrique
Schoonbroodt Sonia
Avenue Rogier 7b Boîte 52
4000 Liège
Tél.: - GSM: -
Fax: -
e-mail: -

Installateur
Termine Vincenzo
Simon Dister 1
4430 Ans
Tél.: - GSM: 0498142430
Fax: -
e-mail: terminevincenzo@skynet.be
VINCELEC

p. 3/3
Liste des circuits
2 x 230V ~ 50Hz

Schéma dessiné par: VINCELEC

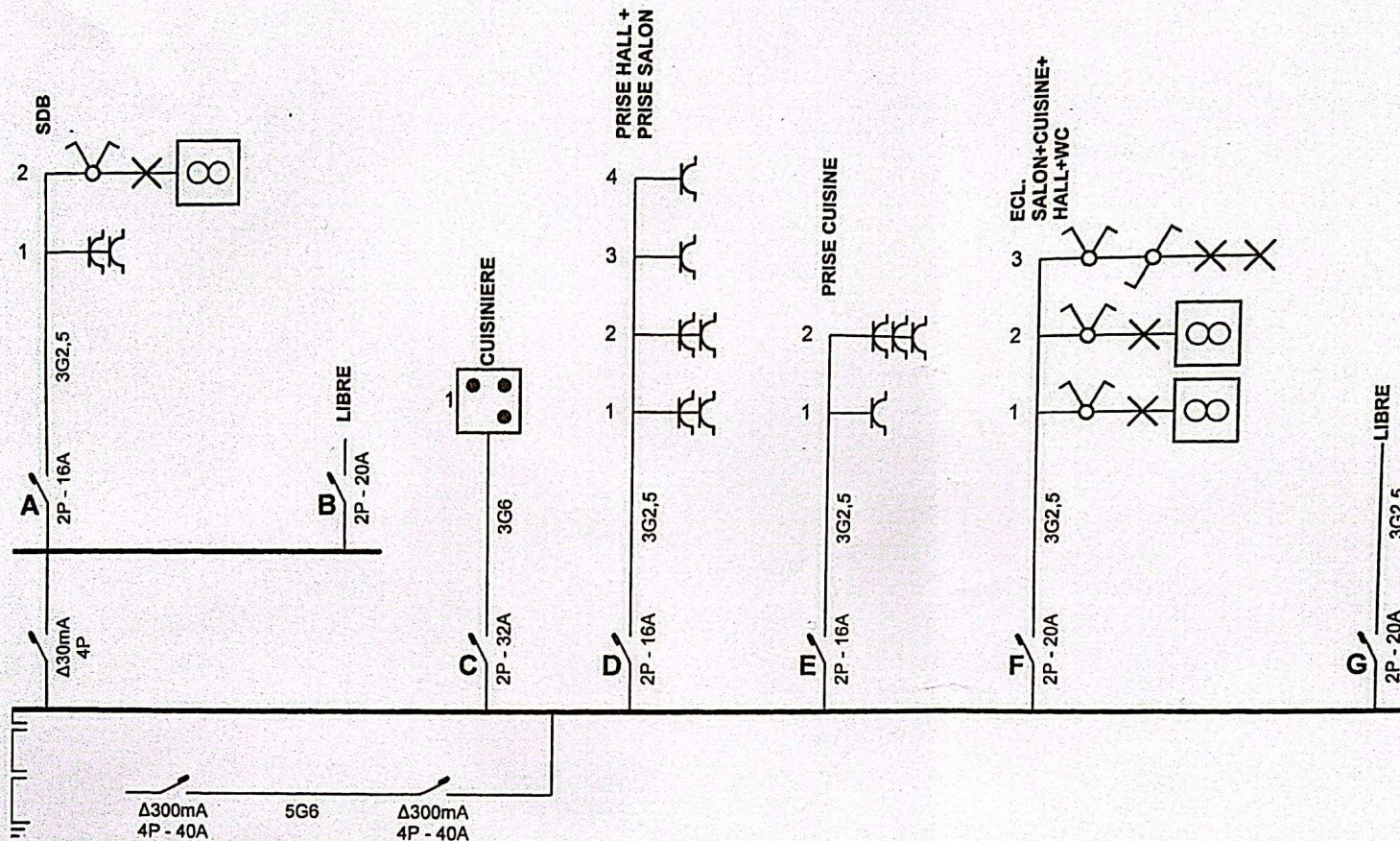

CERTIFIÉ TEST
07/01/2026
ROBIN



ACA asbl - Organisme de Contrôle Agréé
Meensesteenweg 88 - 8800 Roeselare
Tel. 065/33.66.29 - Fax 065/33.66.29
info@acavzw.be www.acavzw.be

07/12/2016

<p>Adresse de l'Installation électrique Schoonbroodt Sonia Avenue Rogier 7b Boite 52 4000 Liege Tél.: - GSM: - Fax: - e-mail: -</p>	<p>Installateur Termine Vincenzo Simon Dister 1 4430 Ans Tél.: - GSM: 0498142430 Fax: - e-mail: terminevincenzo@skynet.be VINCELEC</p>	<p>p. 1/3 Schéma unifilaire 2x230V 50Hz 3N400 ✓</p>
---	--	---

Schéma dessiné par: VINCELEC

CERTIFIED TEST
 07/01/2026
 ROBIN Y.

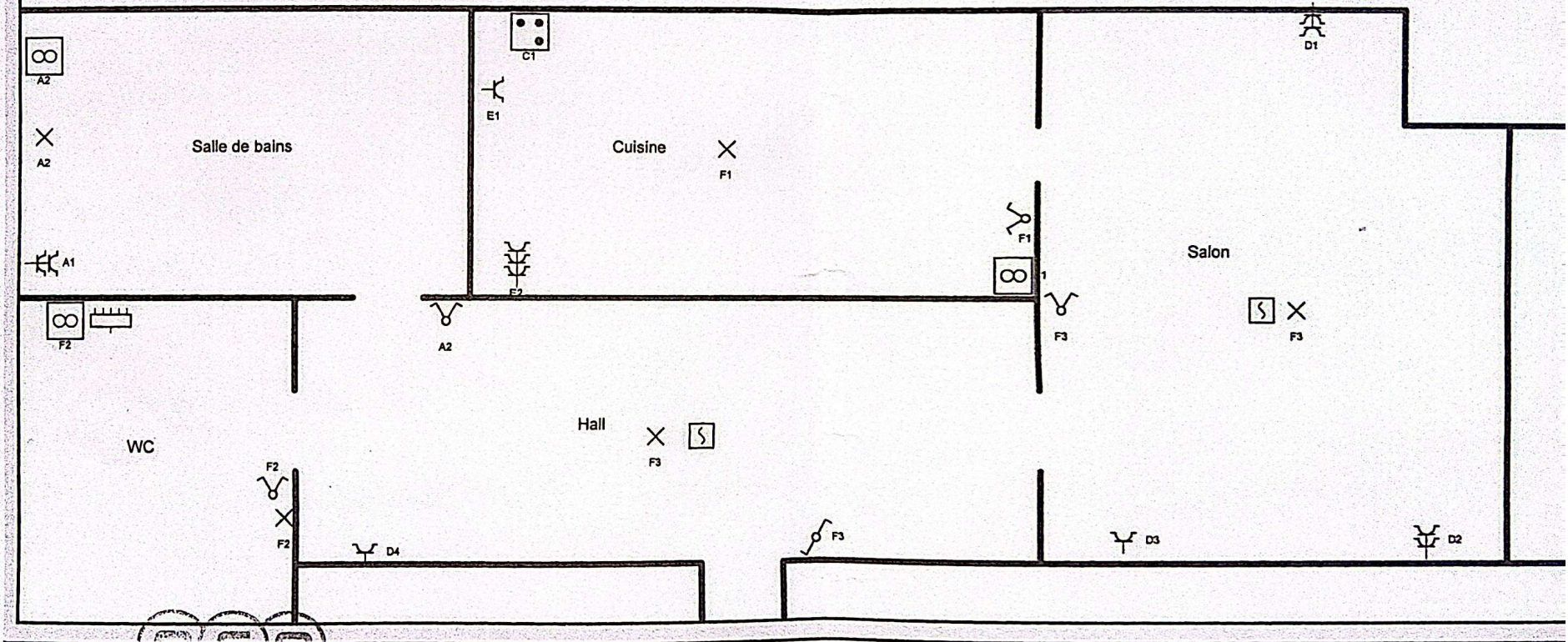

ACA asbl - Organisme de Contrôle Agréé
 Meensesteenweg 338 - 8800 Roeselare
 TVA BE 0811.407.869
 Tél. 065/33.40.79 - Fax 065/33.66.29
 info@acavzw.be - www.acavzw.be

Adresse de l'installation électrique
 Schoonbroodt Sonia
 Avenue Rogier 7b Boîte 52
 4000 Liege
 Tél.: - GSM: -
 Fax: -
 e-mail: -

Installateur
 Termine Vincenzo
 Simon Dister 1
 4430 Ans
 Tél.: - GSM: 0498142430
 Fax: -
 e-mail: terminevincenzo@skynet.be
 VINCELEC

p. 2/3
 Schéma
 2 x 230V
 3N

Schéma dessiné par: VINCELEC