

L'INSTALLATION EST CONFORME

Date(s) du contrôle: 25/08/2022 Date d'émission du rapport: 30/08/2022
Rapport N°: 0188-220825-03_02

Identification de l'organisme agréé et de l'agent-visiteur:

Nom: Bureau Technique Verbruggen
Adresse: Rue Neerveld 109 boîte 6, 1200 Bruxelles
T: 04 253 19 72 E: btv.liege@btvcontrol.be Numéro d'entreprise: 0406.486.616
L'agent-visiteur: numéro 0188

Identification des tiers:

Client: ANDRISI MARIA
Adresse: RUE PUIITS-EN-SOCK 70, 4020 LIEGE
Nom propriétaire, exploitant ou gestionnaire: ANDRISI MARIA
Adresse: ,
Responsable des travaux: ANDRISI MARIA
Adresse: RUE PUIITS-EN-SOCK 70,4020 LIEGE
Numéro de TVA:

Identification de l'installation électrique:

Nom: ANDRISI MARIA
Adresse: RUE PUIITS-EN-SOCK 70/001, 4020 LIEGE
Code EAN:
Numéro compteur: 5112839
Index: 74962
Cabine haute tension privée: Non
Type d'installation: salon de coiffure

Données du contrôle:

Type de contrôle suivant Livre 1 - AR 08/09/2019: Contrôle de conformité avant la mise en usage - modification/extension importante (6.4), Visite de contrôle (6.5)
Date de la réalisation de l'installation: A partir du 01/10/1981 jusqu'au 01/06/2020

Informations contenu contrôle:

- 1 Les appareils de salle de bains (bain, douche,...) ne sont pas encore installés.
 - 2 Les appareils d'éclairages ne sont pas (tous) encore installés.
 - 3 Les appareils ne sont pas (tous) encore installés.
- Dérogation(s) partie 8 Livre 1 - AR 08/09/2019: appliqué
Autre(s) référence(s) légale(s): n/a



RE06_02-08_01-15 09/20

1 / 3

Données de l'installation électrique:

Tension et nature du courant: 3 x 400V + N

Canalisation d'alimentation du tableau principal: Type: EXVB - Section: 4 x 10 mm²

Type d'électrode de terre: Barre de terre

Nombre de tableaux: 1

Valeur nominale de la protection du branchement: 32A

Type de coupure générale: 4P 40A/300mA

Type de schéma de mise à la terre: TT

Nombre de circuits: 16 (réserve inclus)

DESCRIPTION:

Dispositifs à courant différentiel installés: 4P 40 A 300 mA type A, circuit (s) protégé(s): Voir schémas

Dispositifs à courant différentiel installés: 4P 40 A 30 mA type A, circuit (s) protégé(s): Voir schémas

Voir schémas unifilaires et plans de position

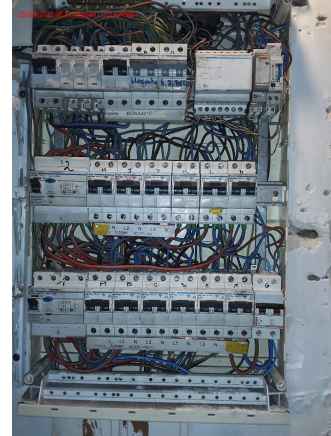

Documents des influences externes: AA8-AD1-AE1-AF1-AG1-BA1-BB1-BC1-BD1-BE1-CA1-CB1

Ref. des voies d'évacuation et des espaces difficiles à évacuer: via porte principale

Documents des installations de sécurité: Non communiqué

Documents des installations critiques: Non communiqué

Plan de position des prises de terre: pas d'application

Réf. rapport du contrôle de conformité: pas d'application

Localisation des canalisations souterraines: pas d'application

Autre(s) donnée(s): /

Résultats du contrôle:

Mesures et essais:

Résistance de dispersion de la prise de terre: 18 Ohm Valeur de la résistance d'isolement général: 50 MOhm

Infractions constatées:

Néant

Remarques:

4 Ce rapport annule et remplace le rapport nr 0188-220825-03_01

Conclusion du contrôle:

1. L'installation électrique est conforme aux prescriptions du Livre 1 de l'arrêté royal du 8 septembre 2019 établissant le Livre 1 sur les installations électriques à basse tension et à très basse tension, le Livre 2 sur les installations électriques à haute tension et le Livre 3 sur les installations pour le transport et la distribution de l'énergie électrique. Le prochain contrôle est à effectuer au plus tard avant le: 25/08/2027





Heure d'achèvement:

Le directeur technique, ir. Bart van Rossum



32A:	
1:	DIFF GENERAL
A:	ECLAIRAGE ARRIERE +DEBARRAS+CUISINE
B:	LOCAL SOUS ESCALIER+ECL ARRIERE
C:	PRISE
D:	PRISE
E:	ECLAIRAGE CAVE
F:	PRISES SALON COIFFURE
G:	ELECTRO VANNE GAZ
2:	DIFF HUMIDE
H:	WC+CUISINE
I:	PRISE CAVE
J:	ECLAIRAGE AVANT SALON
K:	EZCLAIRAGE MILIEU SALON
L:	PRISE CHAUDIERE

M:	PRISES SALON
N:	SONNETTE
O:	VOLET
P:	BLOC SECOUR+TABLEAU PARLOPHONIE
Q:	BLOC SECOUR ENTREE LOCATAIRE

Organisme agréé
 BTV
 Quai Mativa
 4000 Liège
 Tél.: 04 253 19 72 GSM: -
 Fax: 04 225 01 58
 e-mail: bvtv.lege@bvtvcontrol.be

Adresse de l'installation électrique
 ANDRISI MARIA
 RUE PUIITS EN SOCK 70 Boîte 01
 4020 LIEGE
 Tél.: - GSM: -
 Fax: -
 e-mail: -

Reg. Chaux

Installateur
 Tél.: - GSM: -
 Fax: -
 e-mail: -

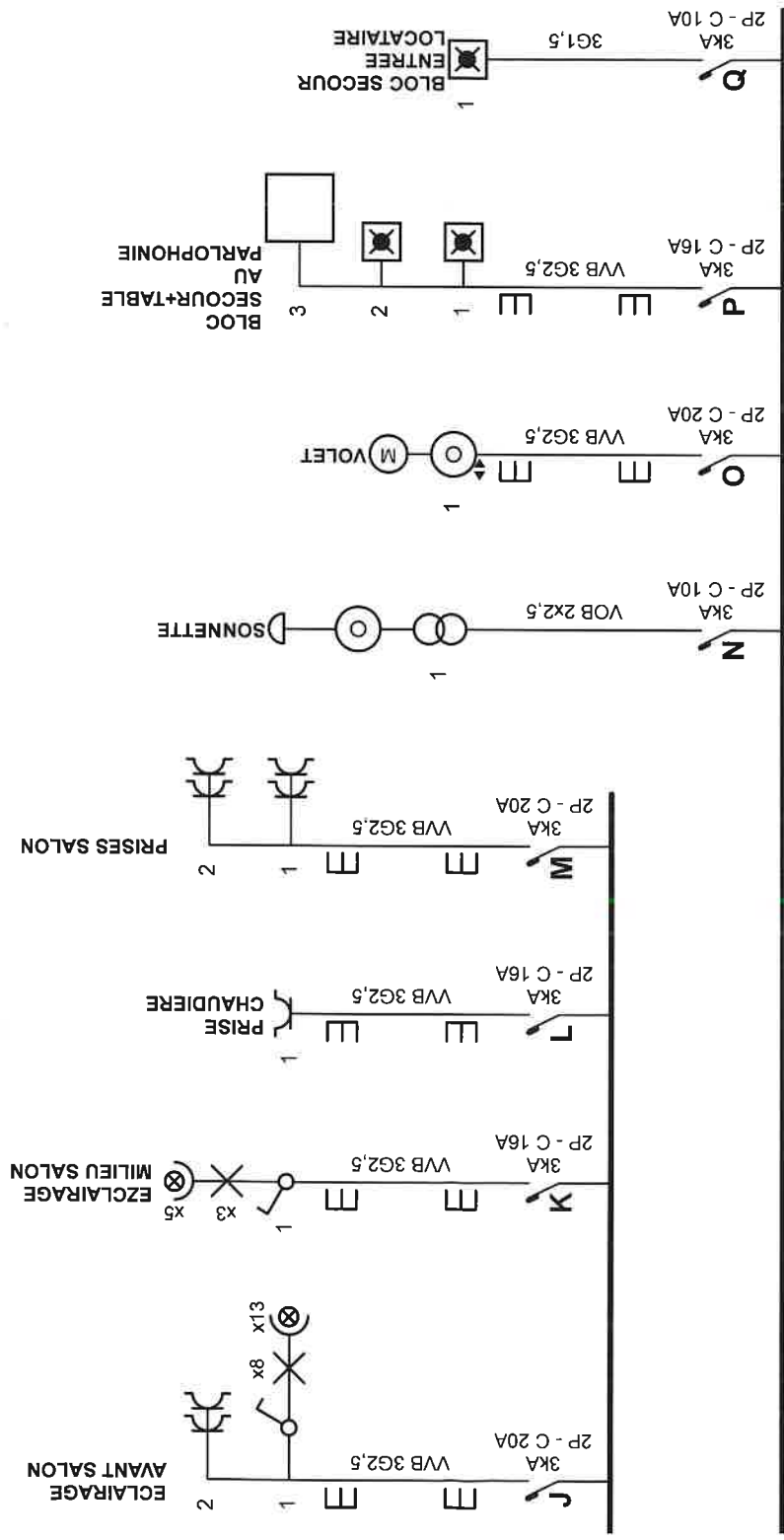

<p>Organisme agréé BTv Quai Mativa 4000 Liège Tél.: 04 253 19 72 GSM: - Fax: 04 225 01 58 e-mail: btv.liege@btvcontrol.be</p>	<p>Adresse de l'installation électrique ANDRISI MARIA RUE PUIITS EN SOCK 70 Boîte 01 4020 LIEGE Tél.: - GSM: - Fax: - e-mail: -</p>	<p>Installateur</p> <p>Tél.: - GSM: - Fax: - e-mail: -</p>	<p>p. 2/5 Schéma unifilaire 3 x 400V + N ~ 50Hz</p>
--------------------------------------------------------------------------------------------------------------------------------------------------------------------------------------------------------------------	--------------------------------------------------------------------------------------------------------------------------------------------------------------------------------------------------------------------------	---------------------------------------------------------------------------------------------	------------------------------------------------------------------------------

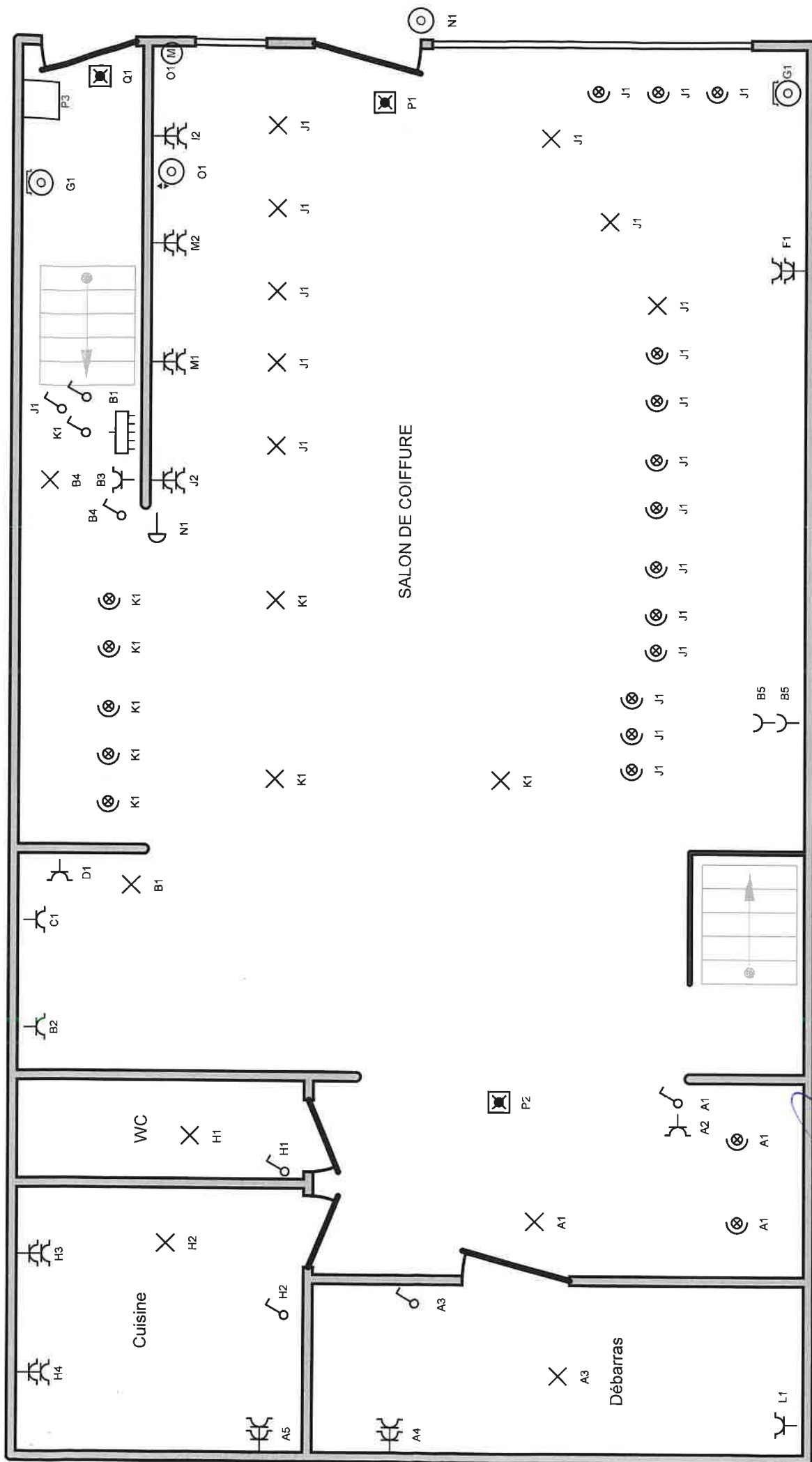

Organisme agréé
 BTv
 Quai Mativa
 4000 Liège
 Tél.: 04 253 19 72 GSM: -
 Fax: 04 225 01 58
 e-mail: btv.liege@btvcontrol.be

Adresse de l'installation électrique
 ANDRISI MARIA
 RUE PUIITS EN SOCK 70 Boîte 01
 4020 LIEGE
 Tél.: - GSM: -
 Fax: -
 e-mail: -

Installateur
 Tél.: - GSM: -
 Fax: -
 e-mail: -

p. 3/5
Schéma de position
 3 x 400V + N ~ 50Hz

Cave

Cave

X
E1

(M)
G1

(M)
G1

(M)
G1

E1



11

Organisme agréé
BTv

Quai Mativa

4000 Liège

Tél.: 04 253 19 72 GSM: -

Fax: 04 225 01 58

e-mail: btv.liege@btvcontrol.be

Adresse de l'installation électrique

ANDRISI MARIA

RUE PUIITS EN SOCK 70 Boîte 01

4020 LIEGE

Tél.: - GSM: -

Fax: -

e-mail: -

Installateur

Tél.: - GSM -

Fax: -

e-mail: -

p. 4/5

Schéma de position

3 x 400V + N ~ 50Hz