

CONTRÔLE D'UNE INSTALLATION ÉLECTRIQUE À BASSE TENSION ET À TRÈS BASSE TENSION

(Livre 1 du RGIE)

CONFORME**RENSEIGNEMENTS D'IDENTIFICATION**

Adresse de l'installation:	Quai de la Dérivation 53 boîte 74 4020 Liège Belgique
Type de local:	Appartement 7eme étage boîte 74
Type d'installation:	Domestique
Propriétaire/Gestionnaire/Responsable:	BARONHEID Thomas Quai de la Dérivation 53 boîte 74 4020 Liège Belgique
Demandeur:	BARONHEID Thomas Quai de la Dérivation 53 boîte 74 4020 Liège Belgique
Réseau de distribution d'énergie:	RESA
Responsable de l'exécution des travaux:	Installation existante
Code EAN:	Non disponible

DONNEES DU CONTROLE

Le contrôle est réalisé suivant les prescriptions du Livre 1 de l'arrêté royal du 8 septembre 2019 établissant le Livre 1 sur les installations électriques à basse tension et à très basse tension.	
Type de contrôle suivant:	Installation électrique - Visite de contrôle - Chapitre 6.5
Date de réalisation de l'installation:	≥ 01/10/1981 & < 01/06/2020
Dispositions dérogatoires applicables:	Parties existantes des installations électriques domestiques ancien RGIE (Section 8.2.2.)
Délimitation du contrôle:	Entièreté de l'installation électrique

DONNEES GENERALES DE L'INSTALLATION ELECTRIQUE

N° de compteur:	3318639-2016
Index jour:	006874,3
Index nuit:	/
Tension de service (AC):	3N400V
Protection générale du branchement:	Existante : 24 A Prévue : —
Canalisation(s) d'alimentation – Section(s) (mm ²):	4x10
Canalisation(s) d'alimentation – Type(s):	Xvb
Protection à courant différentiel résiduel générale:	1. 40 A Δ 300 mA / type : A
Courant de court-circuit présumé maximal :	3000 A
Nombre de tableaux:	1
Nombre de circuits terminaux:	3
Type de schéma liaison à la terre:	TT
Type de prise de terre:	Piquets

DESCRIPTION DE L'INSTALLATION CONTROLEE☒ Voir schémas / plans en annexe

CONTRÔLE PAR MESURE ET ESSAIS			
Description	OK	NOK	NA
Résistance de dispersion de la prise de terre : 4 Ω	X		
Résistance d'isolement général des circuits : 180,4 M Ω	X		
Test de continuité (conducteurs de protection, liaisons équipotentielles, matériel de classe I)	X		
Protection contre les surintensités	X		
Protection contre les court-circuits	X		
Adéquation des dispositifs de protection à courant différentiel-résiduel	X		
Contrôle du fonctionnement des DPCDR via leur propre bouton de test	X		
Contrôle des boucles de défaut et du raccordement correct des DPCDR via la création d'un courant de défaut	X		
Contrôle de l'état du matériel électrique d'installation fixe (interrupteurs, socles de prises de courant, raccordement tableaux,...)	X		
Contrôle visuel du matériel fixe ou installé à poste fixe et du matériel mobile	X		
Protection contre les contacts directs	X		
Protection contre les contacts indirects	X		
Exécution de l'installation électrique conformément aux schémas et plans	X		

RESULTATS DU CONTROLE
INFRACTIONS
Néant
REMARQUES et/ou NOTES
Néant
<p>Le contrôle n'a porté que sur les parties visibles et accessibles de l'installation, et uniquement sur les installations électriques concernées par la demande qui nous a été adressée. Aucune modification apportée à l'installation après le passage de l'agent-visiteur n'est prise en compte dans ce rapport. Les travaux nécessaires pour faire disparaître les infractions constatées pendant la visite de contrôle doivent être exécutés sans retard et toutes mesures adéquates doivent être prises pour qu'en cas de maintien en service des installations, les infractions ne constituent pas un danger pour les personnes et les biens. Toute information contenue dans le présent rapport est confidentielle et ne peut être divulguée qu'au demandeur et au propriétaire. Seul le service du ministère fédéral de l'économie en charge de la surveillance des organismes de contrôle agréé peut avoir accès, à sa demande, à ces informations. En cas de non-conformité persistante à la seconde visite, une copie du rapport est d'office transmise au SPF Économie Direction générale de l'Énergie par BELGOTEST.</p>

CONCLUSION

☒ L'installation électrique est **conforme** aux prescriptions du Livre 1 (AR du 08/09/2019) concernant les installations électriques à basse tension et à très basse tension. Le prochain contrôle est à effectuer au plus tard avant le : 19/09/2050

Pour le Directeur Technique,
L'inspecteur

Signature de l'inspecteur :
BELGOTEST
Organisme de contrôle agréé



Inspecteur 002

Date d'émission du rapport :
19/09/2025

Le propriétaire, le gestionnaire ou l'exploitant de l'installation électrique est tenu :

- a) d'en assurer ou d'en faire assurer l'entretien ;
- b) de prendre toutes mesures adéquates pour que les dispositions du Livre 1 de l'arrêté royal du 8 septembre 2019 établissant le Livre 1 sur les installations électriques à basse tension et à très basse tension, le Livre 2 sur les installations électriques à haute tension et le Livre 3 sur les installations pour le transport et la distribution de l'énergie électrique soient en tout temps observés ;
- c) de conserver les documents de l'installation électrique dans un dossier, de le tenir à disposition de toute personne qui peut le consulter et de mettre à disposition une copie de ce dossier à tout éventuel locataire ;
- d) de transmettre le dossier de l'installation électrique au nouveau propriétaire, gestionnaire ou exploitant ;
- e) d'aviser immédiatement le fonctionnaire préposé à la surveillance du Service Public Fédéral ayant l'Énergie dans ses attributions de tout accident survenu aux personnes et du, directement ou indirectement, à la présence d'installations électriques ;
- f) de renseigner dans le dossier de l'installation électrique toute modification ou extension non importante survenue sur l'installation électrique ;
- g) de laisser réaliser par un organisme agréé un contrôle de conformité avant la mise en usage sur toute modification ou extension importante survenue sur l'installation électrique.

SCHEMA DE POSITION

STUDIO SITUÉ : QUAI DE LA DER
N°53 4020 LIEGE

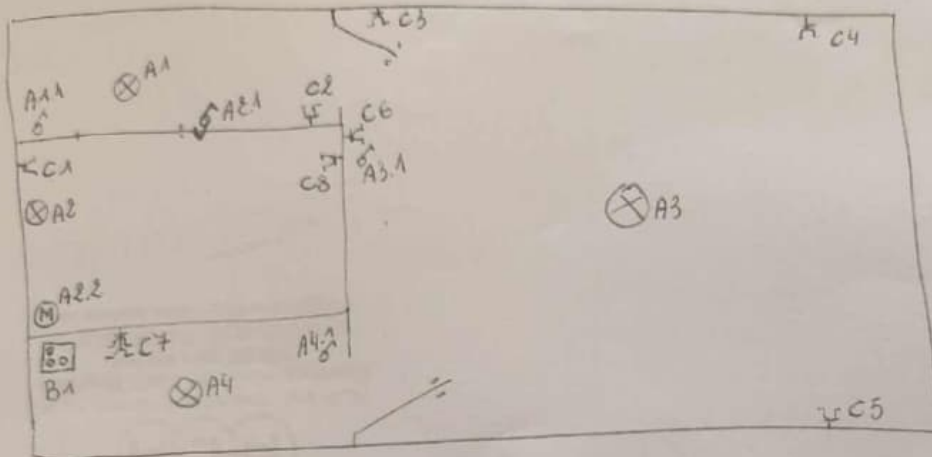

TENSION 380V avec
pour la plaque
cuisson.

220V pour tout le reste

PROPRIÉTAIRE

Paula MARQUEZ DE HARO
QUAI DE LA DERIVATION
N° 53 4020 LIEGE
DATE: 17/10/2015

SIGNATURE:

Paula Marquez

INSTALLATEUR

GONAR MARQUEZ FRANCISCO
RUE LAMBOTTE N°27
4140 MILMONT
DATE: 17/10/2015

SIGNATURE:

[Signature]

ORGANISME AGRÉÉ

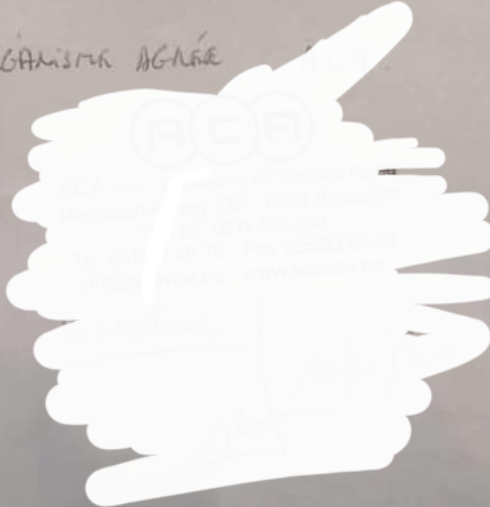

BELGOTEST
Organisme de contrôle agréé

Inspecteur 002

19/09/2025

SCHEMA UNIFILAIRE

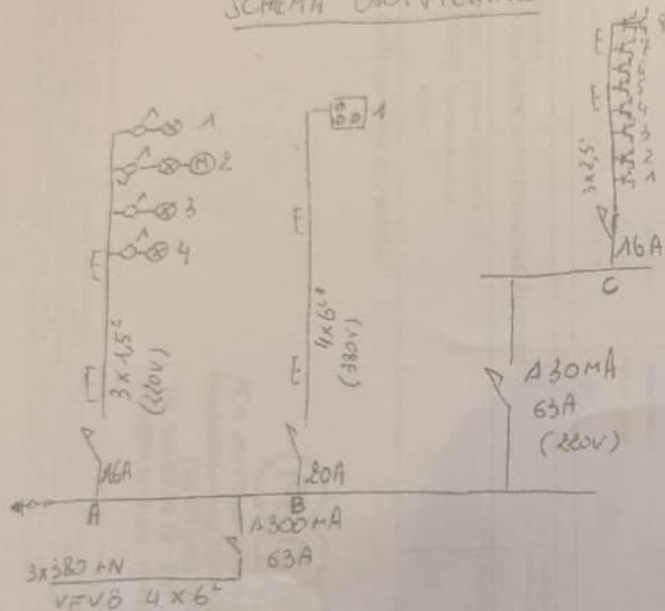

PROPRIÉTAIRE: PAULA HARQUEZ DE HARO
C/ DE LA DERIVATION N°53
DATE: 14/10/2015

SIGNATURE: Paula Harquez

INSTALLATEUR: GOMEZ MARGALEZ FRANCISCO
RUA LAMBOTTA N°27
4000 MULHENS
DATE: 14/10/2015
SIGNATURE: [Signature]

ORGANISME AGRÉ:



ACA bel - Organisme de Contrôle Agré
Monsieur Jean-Pierre 333 - 8800 Rousillon
TVA BEL 0811 407 309
Tel: 085033 49 79 - Fax: 085033 66 25
info@acabell.com - www.acabell.com

SIGNATURE

BELGOTEST
Organisme de contrôle agréé