

21/032 Rue des OBLATS

A2



Contrôle Industriel Belge a.s.b.l.

Organisme de contrôle agréé
Service externe pour les contrôles techniques sur le lieu de travail



C I B
N° 49923

Liège : 61/63 - Rue Grand-Vinave - 4101 Jemeppe-Sur-Meuse	Tél : 04 234 17 00 Fax : 04 234 17 80
Vilvoorde: 277 Mechelsesteenweg - 1800 Vilvoorde	
Hainaut : 18B Rue des Pierres - 7020 Maisières	Tél : 065 34 76 50 Fax : 065 36 15 88
T.V.A. BE 0406.671.312	Compte Bancaire : 340-0298168-28 cibic@skynet.be CONFIDENTIEL

PROCES-VERBAL DE CONTROLE D'UNE INSTALLATION ELECTRIQUE A BT ET TBT

Rapport N° : <u>M112. 11. 61 8</u>	Personne responsable de l'exécution du travail (Nom-Prénom) : <u>Elect. Kempinaire</u>
Date du Contrôle : <u>6.11.2012</u>	
Propriétaire (Nom-Prénom) : <u>SPRL Momecside</u>	N°TVA/N°C.Ident. : <u>888 892 224</u>
Adresse : <u>ME</u>	Adresse de l'installation : <u>avec des Oblats 4020 Liege.</u>

1) REFERENTIELS : - R.G.I.E - Procédure interne : PRO-INS-E-10

2) TYPE DE CONTROLE :

- Examen de contrôle avant mise sous tension d'une installation électrique BT et TBT domestique.
- Examen de contrôle d'une installation électrique BT et TBT domestique en vue d'un renforcement de puissance de raccordement au réseau public de distribution.

3) TYPE D'INSTALLATION : APP - IAR

Unité d'habitation Parties communes Autres :, soumise à : l'Art.86 l'Art.87 du RGIE.

Distributeur : VE Raccordement suivant câblage tableau : Tension : 230 V.

Alimentation tableau principal : 4 X 20 mm². Protection raccordement : 10 A. In max. à prévoir).

Colonne d'alimentation : pas de colonne mm². Interr-Sect.Général : 300mA 16A A.

Nombre de tableaux : 1. Nombre de circuits terminaux : 14 R_E = 10 Ω R_{IGEN} = 10 MΩ.

Type prise de terre : boucle piquets -

Différentiels	I _n en A	I _{cc} en kA	I _Δ en A	Circuits protégés	I _n en A	I _{cc} en kA	I _Δ en A	Circuits protégés	I _n en A	I _{cc} en kA	I _Δ en A	Circuits protégés
		<u>63</u>	<u>3</u>	<u>0103</u>	<u>005</u>	<u>63</u>	<u>3</u>	<u>0103</u>	<u>6</u>			

4) DESCRIPTION DE L'INSTALLATION :

Circuits	Protections	Sections	Circuits	Protections	Sections
<u>Voir schémas annexés</u>					

5) MANQUEMENTS :

manq
non: recepteurs non placés
absent de la cave en attente.

6) NOTES :

- Le différentiel général : était plombé. n'a pu être plombé. a été plombé. n'est pas plombable. absence de différentiel.
- Les schémas : ont été signés. n'ont pas été signés. absence de schémas.
- Installation plomberie sanitaire : non réalisée(s) au jour du contrôle. Liaisons équipotentielles en attente. A connecter lors de la réalisation.

7) CONCLUSION :

L'installation est conforme. La prochaine visite est à prévoir avant le : 11.2017

L'installation n'est pas conforme. Les travaux nécessaires pour faire disparaître les manquements constatés doivent être exécutés sans retard, et toutes mesures adéquates doivent être prises pour qu'en cas de maintien en service des installations, les infractions ne constituent pas un danger pour les personnes et les biens.

Dans le délai d'un an à dater de ce jour, en cas de refus d'une seconde visite ou au cas où des infractions subsisteraient, une copie du procès verbal sera envoyée conformément à l'Art. 276.02 du RGIE à l'Administration de l'Energie préposée à la haute surveillance des installations électriques domestiques.

Les résultats du contrôle ne permettent pas d'émettre de conclusion. Un examen complémentaire est à exécuter par le même organisme en vue de compléter le dossier. Le présent document ne valide pas la mise sous tension ou le renforcement de puissance de l'installation visitée.

Nom/signature de l'inspecteur
Pour CIB,

Date d'émission :

Nom/signature du demandeur
Pour réception,

10/11/12 → 6.11.2012

A2

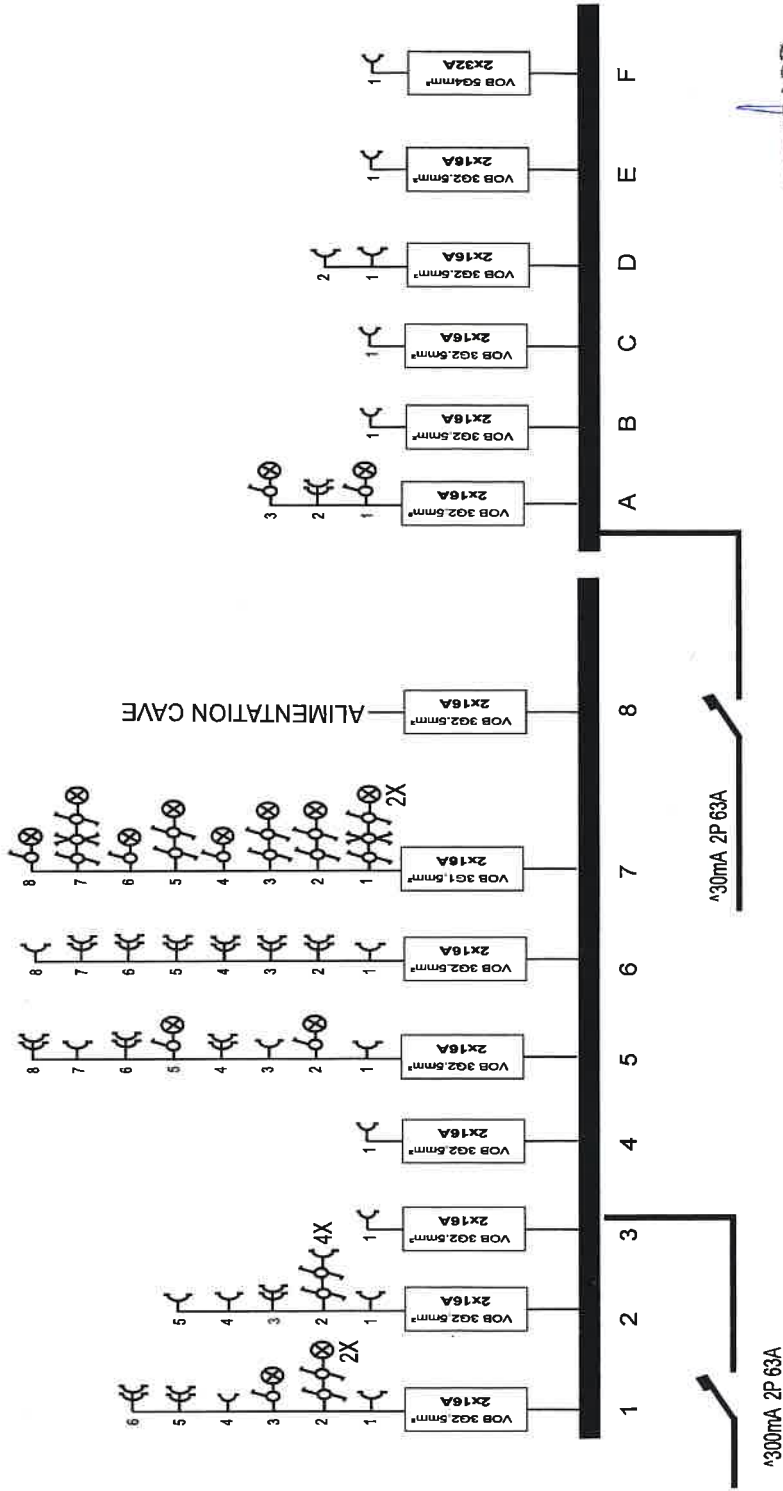

LOMBARD
10/11/12

ENTREPRISE D'ELECTRICITE

Propriétaire : HOMESIDE SPR
RUE Lonhienne, 15
4000 LIEGE

CHANTIER : Rue des Oblats
4020 LIEGE

RUE ARMAND DEWOLF 25B 1357 HELECINE
Tél : 019/69.75.57 Fax : 019/69.73.21
TVA : BE 888-692-2244

KEMPINAIRE
S.P.R.L.



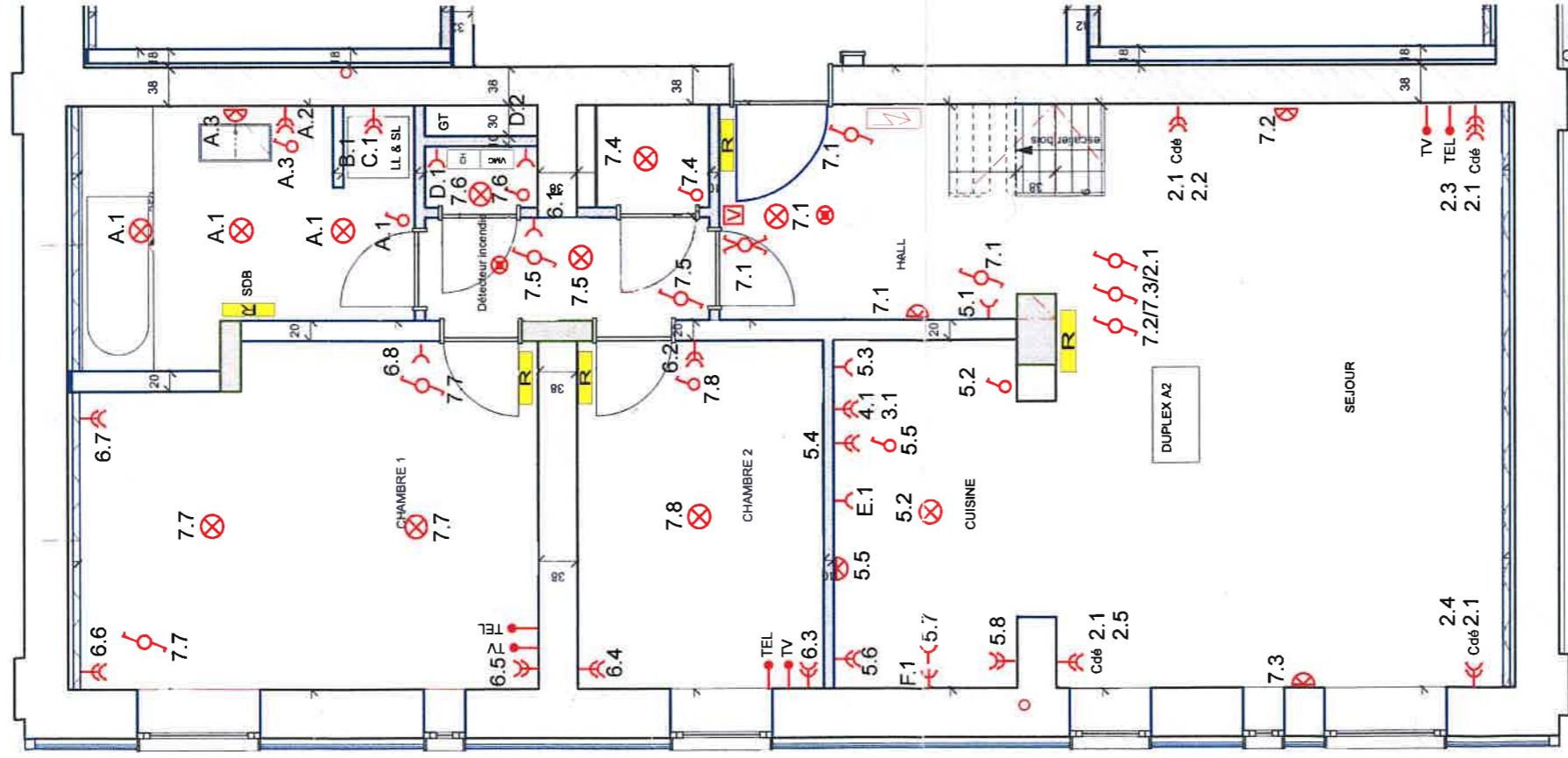
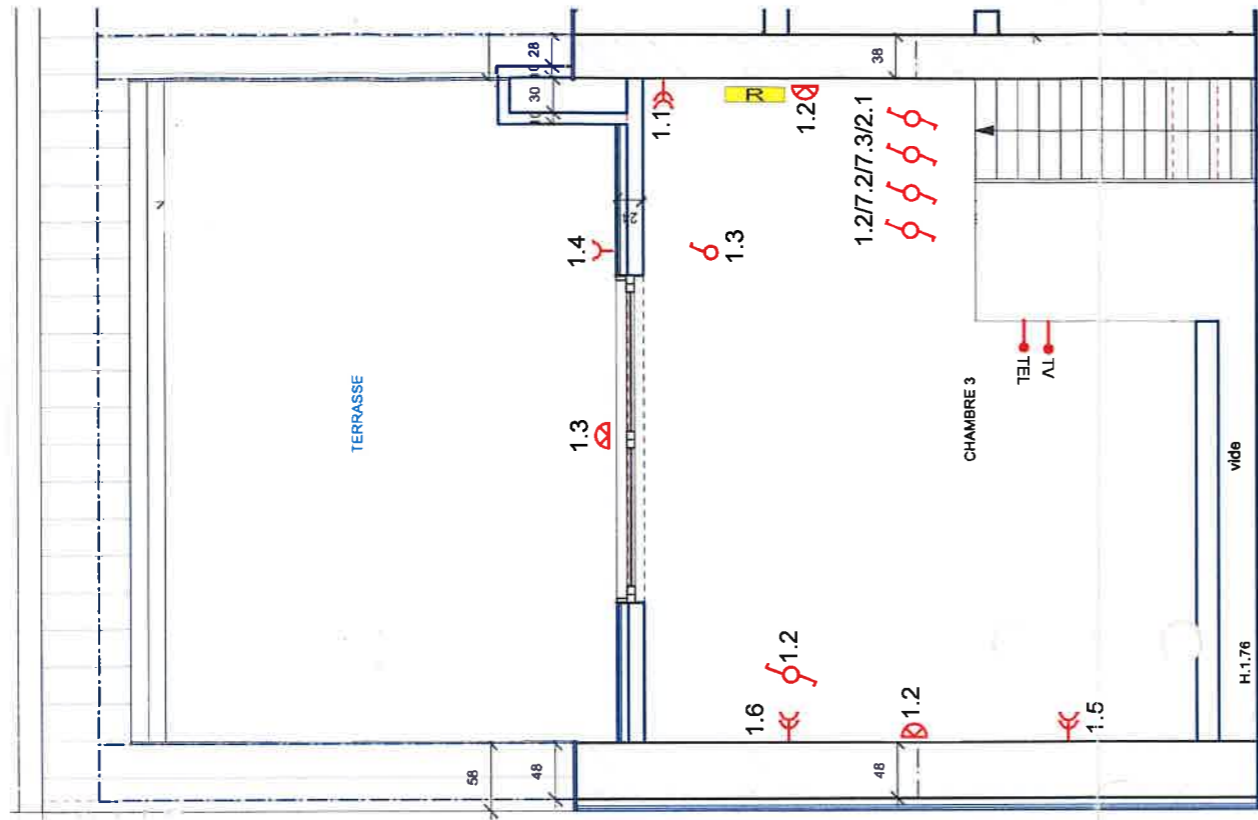

Client : HOMESIDE SPRL
Rue Lonhienne, 15
4000 LIEGE

Chantier : Rue des Oblats
4020 LIEGE

A2

ENTREPRISE D ELECTRICITE

KEMPINAIRE
S.P.R.L.

Tel : 019/69.72.57.

Fax : 019/69.73.21.

TVA : BE 888.692.224.

RUE ARMAND DEWOLF 25B - 1357 HELECINE