

Bureau Technique Verbrughen asbl www.btvcontrol.be

- BTV Antwerpen Tél. 03 216 28 90 btv.antwerpen@btvcontrol.be
- BTV Brabant-Wallon Tél. 081 65 84 59 btv.brabantwallon@btvcontrol.be
- BTV Bruxelles Tél. 02 230 81 82 btv.brussel@btvcontrol.be
- BTV Hainaut Tél. 064 33 64 55 btv.hainaut@btvcontrol.be
- BTV Liège Tél. 04 253 19 72 btv.liege@btvcontrol.be
- BTV Limburg Tél. 011 42 18 34 btv.limburg@btvcontrol.be
- BTV Namur / Luxembourg Tél. 083 21 35 27 btv.namur@btvcontrol.be
- BTV Oost-Vlaanderen Tél. 09 252 45 45 btv.oostvlaanderen@btvcontrol.be
- BTV Vlaams-Brabant Tél. 016 63 47 45 btv.vlaamsbrabant@btvcontrol.be
- BTV West-Vlaanderen Tél. 056 70 54 05 btv.westvlaanderen@btvcontrol.be

**PROCES-VERBAL DE CONTROLE D'UNE INSTALLATION ELECTRIQUE BASSE TENSION**

ADRESSE DE L'INSTALLATION: 4500 Huy

Rue Capitaine Zellerbach

PROPRIETAIRE: Genevot Construct Apprêt Roggeche

Adresse: IDEM.

DEMANDEUR: HESBELEE SARL 4300weremme

Adresse: chaussee de Nivelles, 46

INSTALLATEUR: \_\_\_\_\_

Adresse: IDEM.

TVA ou CI: \_\_\_\_\_

EAN: \_\_\_\_\_  
Ref.: \_\_\_\_\_ Compteur n°: APLACC  
Index: \_\_\_\_\_

**DESCRIPTION GENERALE, CARACTERISTIQUES, RECHERCHE ET MESURES:**

Date du contrôle: 24/08/2015 Type de contrôle: (examen de conformité) - premier contrôle - visite de contrôle suivant: (RGIE art. 270) (RGIE art. 271) (RGIE art. 276) (RGIE art. 276bis) (A.R.4.12.2012) (RGPT art.262) (R.T. art. 231) (Prescriptions distributeur)

Type d'installation: Nouvelle Extension - Modification - Temporaire - Renforcement - Vente d'habitation; Type locaux: Domestique

Début travaux: Fondations avant (après 1.10.81) - Installation électrique avant (après 1.10.81 - 1.1.83 RGIE art.86)

Raccordement: Tension 2x230 V Protection raccordement MAX63 A

Câble aliment, tableau, princ.: 4 X 10 mm<sup>2</sup> Inter.gén.: type A63A 300mA

Type électrode de terre: boucle - barres - piquets - conducteur horizontal Schéma: TT

Nombre de tableaux: 1; Nombre de circuits term.: 15; RA: 4,9 Ohm; RI tot: >10 MOhm

Facteurs d'influences externes: \_\_\_\_\_

DESCRIPTION: voir schéma en annexe

CONTROLES effectués: voir verso

INFRACTIONS CONSTATÉES ET/OU NOTÉS: NEANT

PROCES-VERBAL DE CONFORMITE	
Vu le:	
le responsable du distributeur	
nom:	
signature:	

- CONCLUSION**
- 1. L'installation est conforme. Les bornes d'entrées du DPCDR général sont scellées et les schémas unifilaires et de situation ont été visés. L'installation doit être vérifiée avant le 24/08/2015 (art. 271 RGIE) ainsi qu'avant mise en service après modification ou extension importante exécutée avant cette date.
  - 2. L'installation n'est pas conforme
  - 3. L'installation peut être maintenue en service pour autant qu'il soit remédié sans retard aux infractions mentionnées et pour autant que les mesures nécessaires soient prises pour que l'installation ne présente pas de danger pour les personnes et les biens. L'installation n'est pas conforme. L'installation doit être vérifiée par le (même) organisme avant le: \_\_\_\_\_.

**DEVOIRS DU PROPRIETAIRE, GESTIONNAIRE OU LOCATAIRE: VOIR VERSO.**

L'agent visiteur, (N°, nom, signature) 349 GEELLEN



pour Le Directeur,

Siège social: Rue Neerveld 109, boîte 6, B-1200 Bruxelles

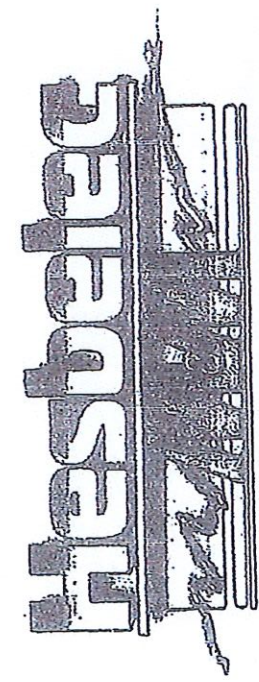

PROPRIETAIRE: G n ral CONSTRUCTION  
 APPART AD1 REZ GAUCHE

ADRESSE  
 CHANTIER: Rue CARITAINE Bellefontaine HUY.

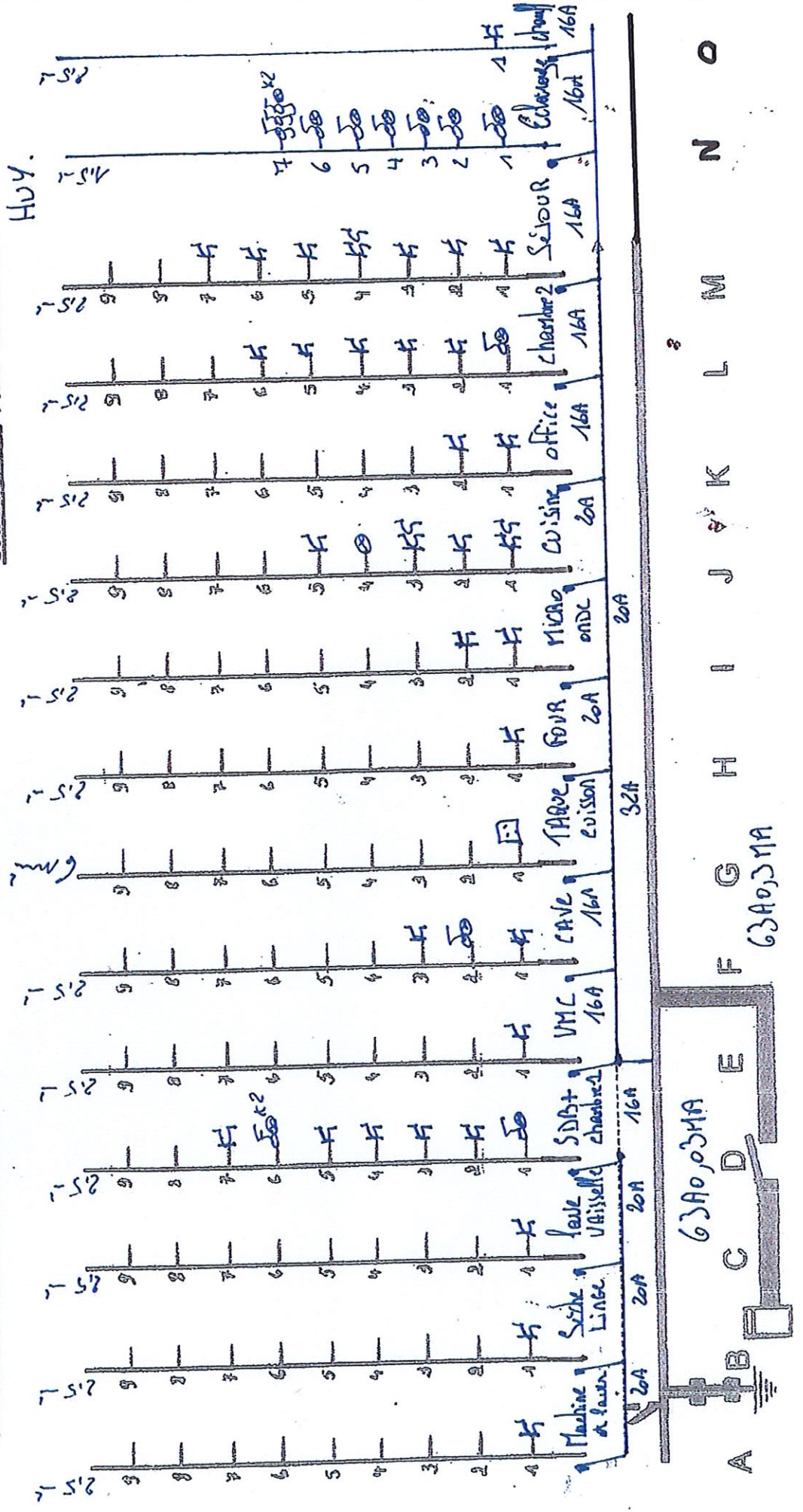

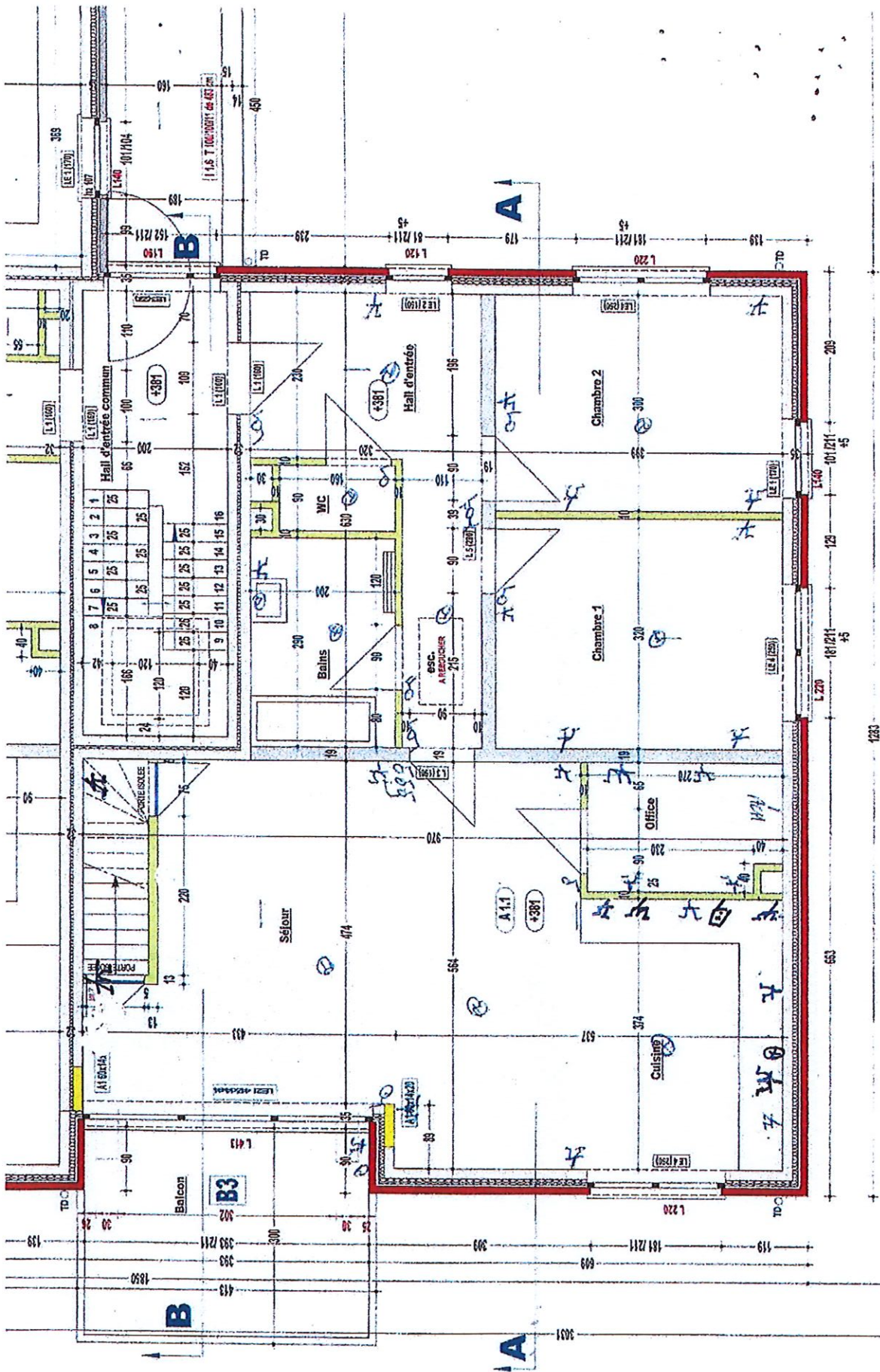

APPART EXPO REZ GAUCHE.  
HUY.