

Duplex 1



CERTIGREEN test - asbl de contrôle agréé
 Adresse Rue de la Vecquée 170
 B-4100 Seraing
 Tél +32 471 58 07 08
 E-mail info@certigreen.be
 TVA BE 0650 647 987
 www.certigreen.be



P.V. N° RCE-BTD-30-05-23-14119-CF

Date de visite : 30/05/2023

1^{re} visite 0

RAPPORT DE CONTRÔLE D'UNE INSTALLATION ÉLECTRIQUE DOMESTIQUE A BT/TBT
 (A.R. DU 08/09/2019 - LIVRE 1 - 4.2.3.2 - 4.2.4.3 - 5.3.5.2 - 5.4.2.1 - 5.4.3.6 - 5.4.4 - 7.1 - 7.2.5.1)
CONFORMITÉ D'UNE INSTALLATION OU D'UNE EXTENSION AVANT MISE EN USAGE
 (A.R. DU 08/09/2019 - LIVRE 1 - 2.11.2 + 6.4)

Objet	Habitation	Appartement
	Adresse	Rue cherave 4/0011, 4500 Huy
	Propriétaire	DDT IMMO
	Demandeur	RENO ENERGY (installateur)
	Numéro de TVA	BE 0829.094.335
	CI Responsable travaux	Non renseigné
	Téléphone	04 367 72 21 et 0490 42 40 40
	A.R. du 08/09/2019 - Livre 1:	Nouvelle installation (6.4.6.4)



Installation	Tension actuelle	2X230V
	Code EAN	Non communiqué
	GRD	RESA
	Protection gén.	50A
	Qté tableaux	1
	Qté circuits	15
	Câble compteur-tableau	XVB 4x10mm ²
	Boucle à fond de fouille	16mm ²
	Conducteur principal de terre	16mm ²
	Diff. gén. ≤ 300 mA (DDRG)	• 63A 300mA
Diff. suppl. ≤ 30 mA (DDRS)	• 63A 30mA	

Mesures			
Critère			Appareil utilisé
Résistance de dispersion de prise de terre (PDT)	13.52Ω	Isolement général par rapport à la PDT	MES004 (METREL 61557)
		18.01MΩ	
Critère		Critère	
1. Résistance de dispersion de prise de terre (PDT)	OK	6. Protection contre contacts indirects	OK
2. Isolement général par rapport à la PDT	OK	7. Appareillage fixe et à poste fixe	OK
3. Continuité de terre	OK	8. Canalisations électriques (fils, peignes, câbles, conduits)	OK
4. Différentiel(s) général(aux) (DDRG)	OK	9. Repérages et/ou schémas unifilaire et de position	OK
5. Protection contre contacts directs	OK		



CERTIGREEN test - asbl de contrôle agréé

Adresse Rue de la Vecquée 170
B-4100 Seraing
Tél +32 471 58 07 08
E-mail info@certigreen.be
TVA BE 0650 647 987
www.certigreen.be



P.V. N° RCE-BTD-30-05-23-14119-CF

Date de visite : 30/05/2023

1^{re} visite

Infractions

Observations

O.6. Le câble d'alimentation générale n'était pas encore installé par le gestionnaire de réseau de distribution en électricité (GRD).
O.50. Appareusement en travaux

Informations complémentaires

Maison en travaux
Compteur pas raccordé

CONFORME

Installation conforme aux prescriptions de l'A.R. du 08/09/2019 - Livre 1.

Schémas unifilaires et plans de position contrôlés conformes, datés et signés

Installation à faire de nouveau contrôler avant

25 ans après émission du rapport conforme (avant le 30/05/2048)

Bornes amont de la protection différentielle générale scellées ?

Pour CERTIGREEN test, l'inspecteur



Romain
Cereghetti
0460/95.68.61

Le contrôle n'a porté que sur les parties visibles et accessibles de l'installation, et uniquement sur les installations domestiques concernées par la demande qui nous a été adressée. Aucune modification apportée à l'installation après le passage de l'agent-visiteur n'est prise en compte dans ce rapport. Toute réclamation est à transmettre à la société par écrit. Il peut être fait appel aux résultats d'inspection via recours au SPF Economie Direction générale de l'Energie. Toute information contenue dans le présent rapport est confidentielle et ne peut être divulguée qu'au demandeur et au propriétaire. Seul le service du ministère fédéral de l'économie en charge de la surveillance des organismes de contrôle agréé peut avoir accès, à sa demande, à ces informations. En cas d'absence d'une boucle de terre conforme à l'AR du 8/9/19 - Livre 1 - 5.4.2.1.b et c., le propriétaire, gestionnaire ou exploitant peut demander une dérogation au SPF Economie Direction générale de l'Energie, seule autorité compétente pour déterminer les mesures à prendre pour pallier ce manquement.

Obligations du propriétaire (AR du 8/9/19 Livre 1 - 9.1.2 + 3.1.2 + 6.4.6.4) : 1. Conserver, dans le dossier de l'installation électrique, ce procès-verbal, les plans et toute notice décrivant les garanties de sécurité que doivent présenter certaines machines, appareils ou canalisations électriques (nous conseillons de placer une copie de ces documents à proximité du tableau électrique principal) - 2. Renseigner dans le dossier toute modification intervenue dans l'installation électrique - 3. Aviser immédiatement le Ministre des affaires économiques, Direction générale de l'Energie, de tout accident survenu aux personnes et dû, directement ou indirectement, à la présence d'électricité - 4. Entretien ou faire entretenir son installation (tester régulièrement toutes les protections à courant différentiel résiduel via leur bouton de test, resserrer les bornes des tableaux une fois par an, dépoussiérer,...) - 5. Prendre toutes mesures adéquates pour que les dispositions de l'AR du 8/9/19 Livre 1 soient en tout temps observées - 6. Transmettre au locataire, nouveau propriétaire, gestionnaire ou exploitant le dossier de l'installation électrique.



CERTIGREEN test - asbl de contrôle agréé
Adresse Rue de la Vecquée 170
B-4100 Seraing
Tél +32 471 58 07 08
E-mail info@certigreen.be
TVA BE 0650 647 987
www.certigreen.be



P.V. N° RCE-BTD-30-05-23-14119-CF

Date de visite : 30/05/2023

1^{re} visite

Photos annexes

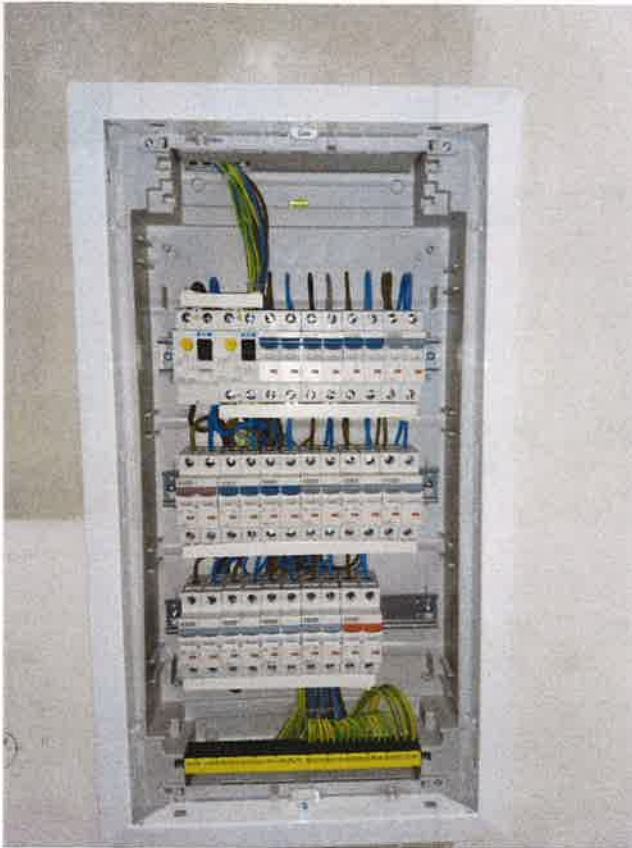

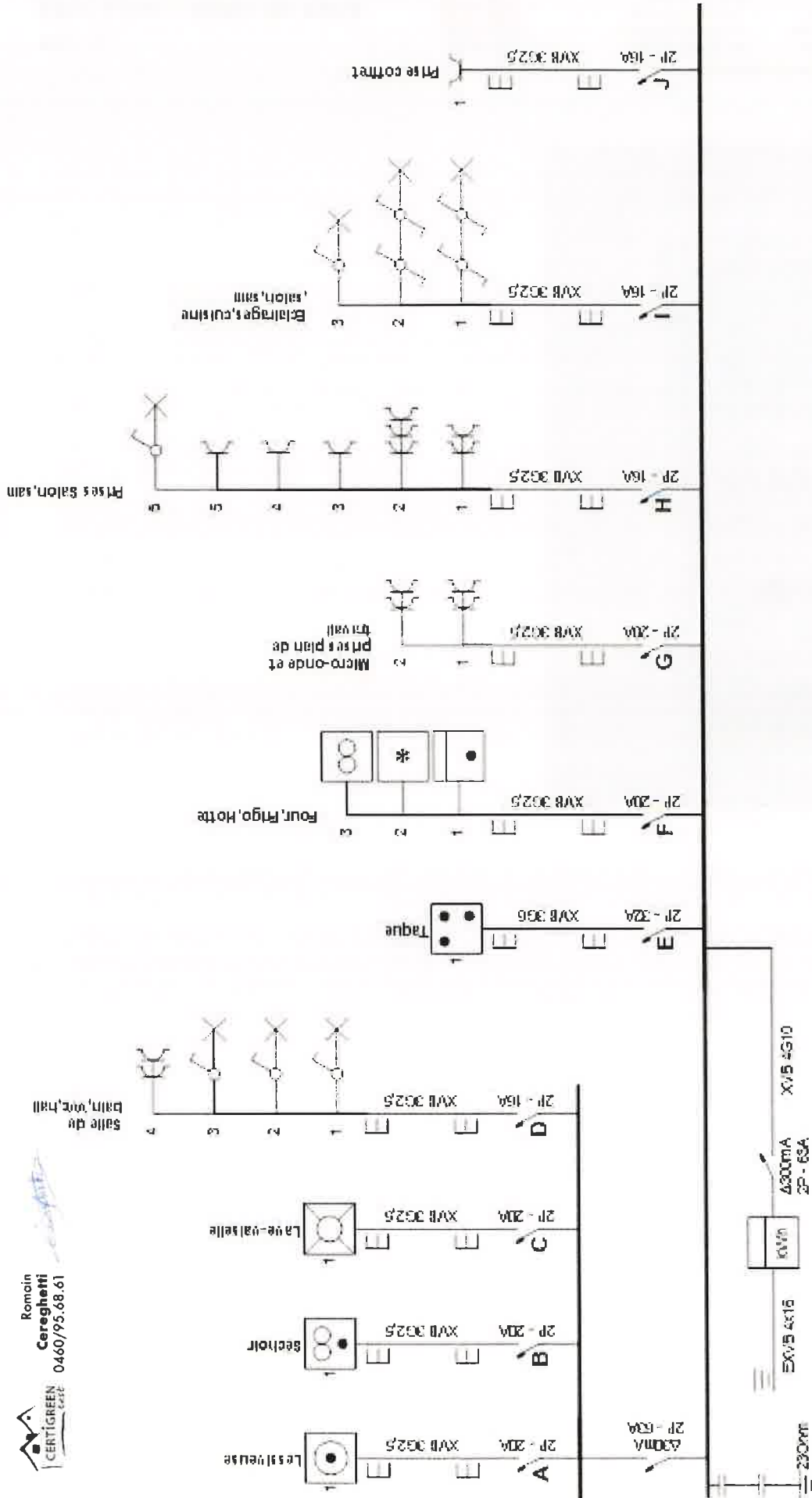

Adresse de l'installation électrique
40311 (duplex)
Rue Charava
4500 Meud
TEL : GSM :
FAX :
E-MAIL :

Installateur
YS Elec
Rue Robsen 15
3790 Moulard
TEL : GSM : 0494366832
FAX :
E-mail: Yselec2019@gmail.com

p. 115
Schema unifilaire
2 x 230V ~ 50Hz



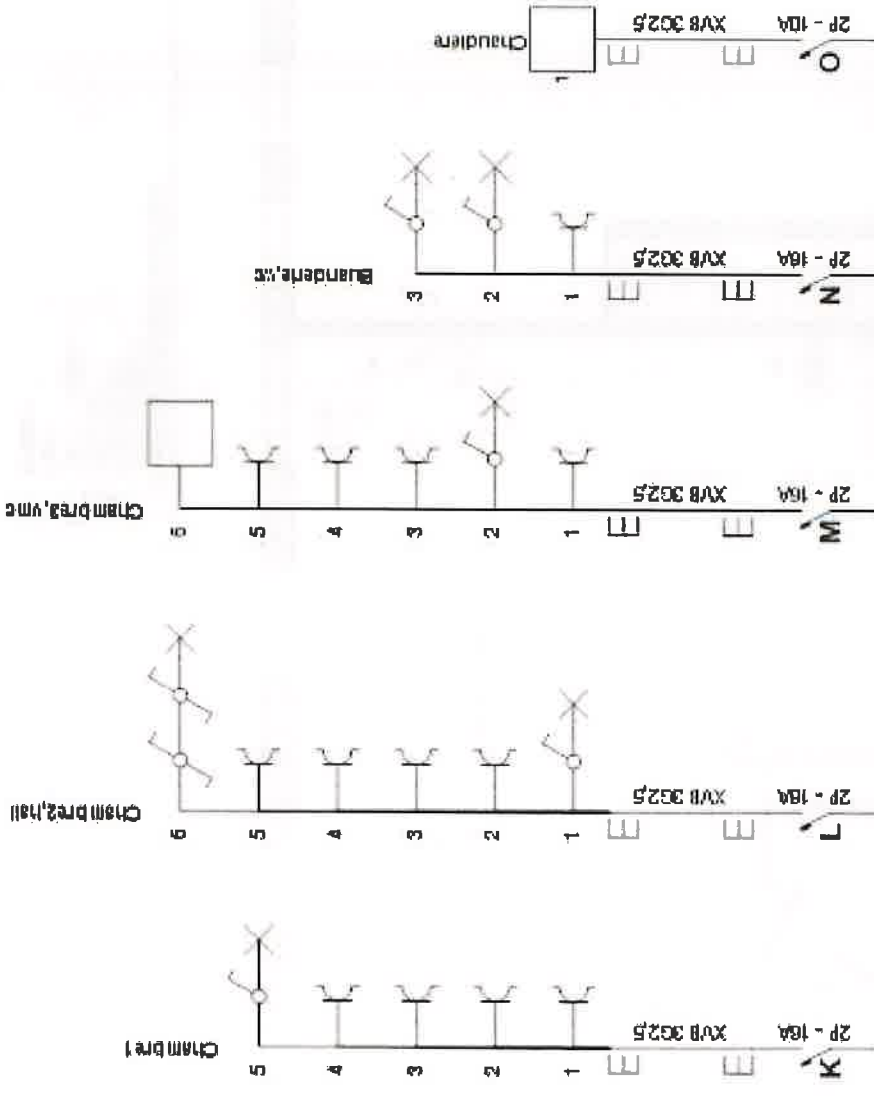

Romain
Cereghetti
0460/95.68.61

Adresse de l'installation électrique

40011 (duplex 1)
Rue Charava
4500 Huy
Tél: - GSM: -
Fax: -
e-mail: -

Installateur
YS Elec

Rue roosein 16
3750 Wauland
Tél: - GSM: 0494366832
Fax: -
e-mail: Yselec2019@igmail.com



p. 245
Schéma unifilaire
2 x 230V ~ 50Hz

Dessiné par YS Elec



Romain
Cereghetti
0460/95.68.61

Y&S Elec

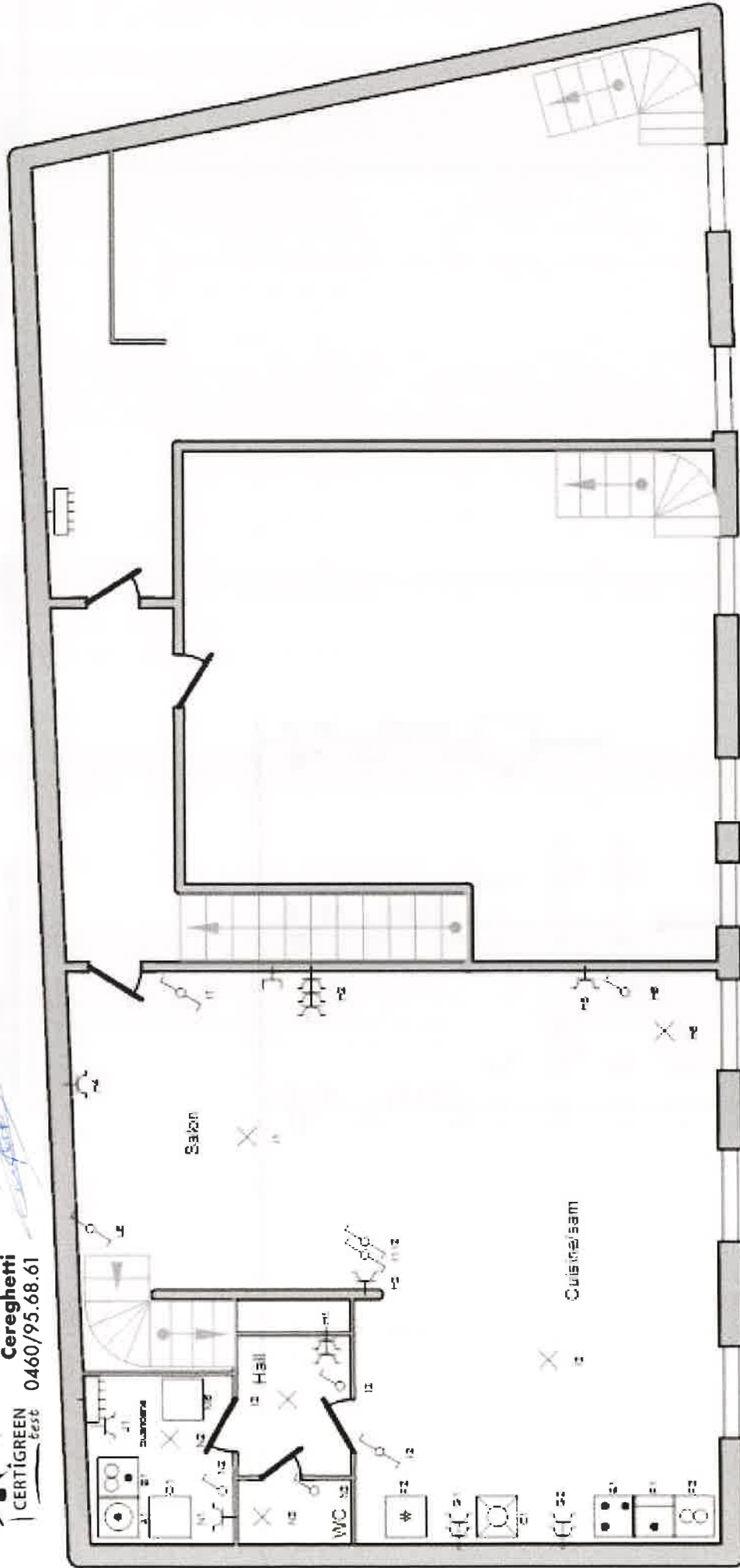

Adresse de l'installation électrique

40011 (duplex)
Rue Charava
4500 Huly
Tél. - GSM -
Fax -
e-mail -

Installateur

Y&S Elec
Rue Dossin 16
3790 Moulins
Tél. - GSM: 049-355932
Fax -
e-mail: Y&Elec2019@sgmail.com

p. 3/5
Schéma de position

2 x 230V ~ 50-Hz



Destiné par Y&S Elec

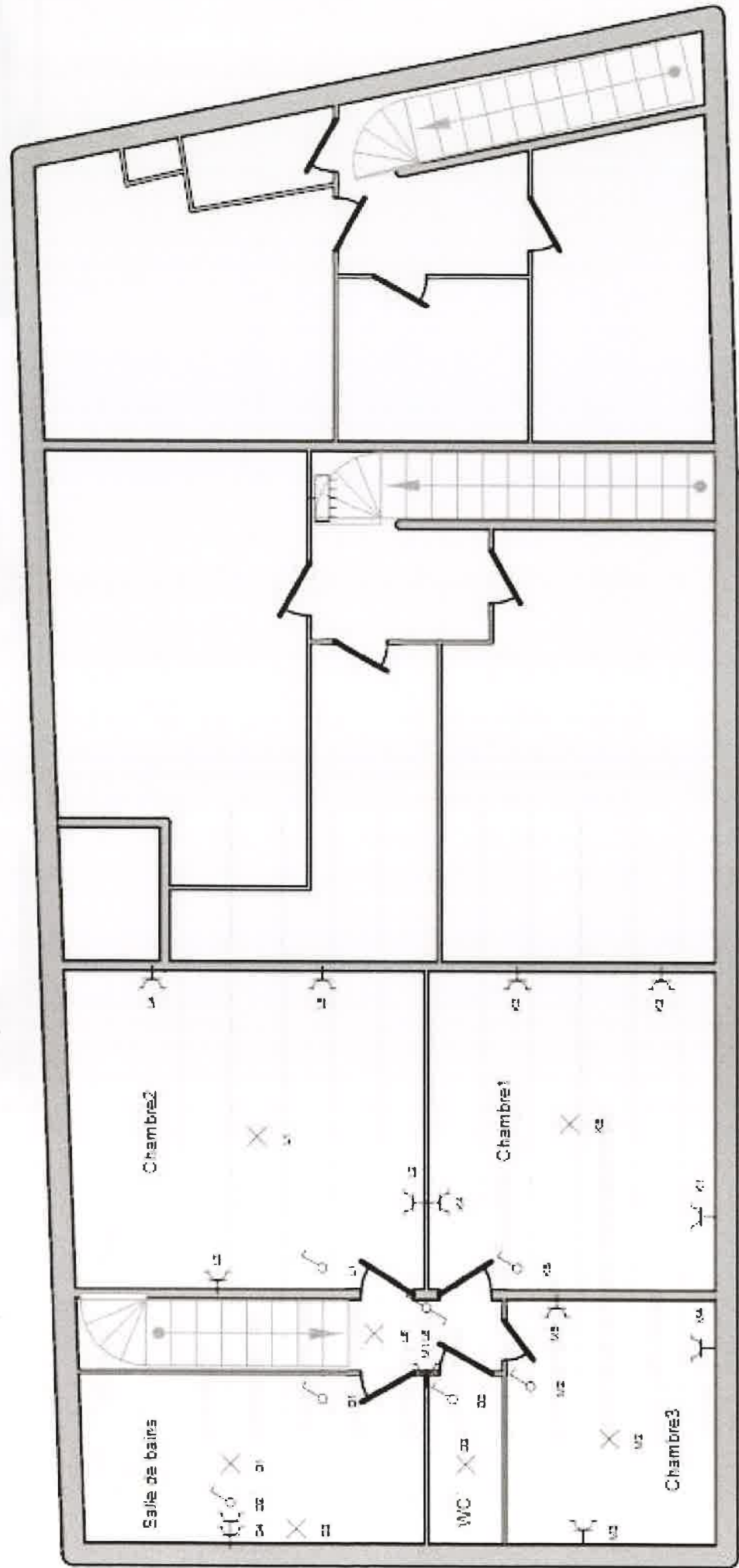

Adresse de l'installation électrique
 41011 (duplex)
 Rue Charavé
 4500 Huy
 TEL : GSM :
 FAX : E-MAIL :

Installateur
 Y'S Elec
 Rue Ossen 16
 3790 Wauland
 TEL : GSM : 0434365932
 FAX : E-mail : Yselec2019@gmail.com



p. 4/5
 Schema de position
 2 x 202V ~ 50Hz

A: Lessiveuse

B: Séchoir

C: Lave-vaisselle

D: Salle de bain, Wc, hall

E: Taque

F: Four, Frigo, Hotte

G: Micro-onde et prises plan de travail

H: Prises Salon, sam

I: Eclairages, cuisine, salonsam

J: Prise coffret

K: Chambre 1

L: Chambre 2, hall

M: Chambre 3, vmc

N: Buanderie, wc

O: Chaudière



Romain
Cereghetti
0460/95.68.61

Adresse de l'installation électrique

40011 (duplex 1)
Rue Charavé
4500 Hué
Tél. : - GSM : -
Fax : -
e-mail : -

Installateur

YS Elec
Rue Robert 16
3790 Moulins
Tél. : - GSM : 0494356932
Fax : -
e-mail : Yselac2019@gmail.com



p. 5/5
Liste des circuits

2 x 230V ~ 50Hz

Dessiné par Y S Elec