

Appart - Rez gauche



CERTIGREEN test - asbl de contrôle agréé

Adresse Rue de la Vecquée 170
B-4100 Seraing
Tél +32 471 58 07 08
E-mail info@certigreen.be
TVA BE 0650 647 987
www.certigreen.be



P.V. N° ELA-BTD-22-08-23-16472-CF

Date de visite : 22/08/2023

Revisite, suite au rapport non conforme
N° RCE-BTD-30-05-23-14115-CF

RAPPORT DE CONTRÔLE D'UNE INSTALLATION ÉLECTRIQUE DOMESTIQUE A BT/TBT
(A.R. DU 08/09/2019 - LIVRE 1 - 4.2.3.2 - 4.2.4.3 - 5.3.5.2 - 5.4.2.1 - 5.4.3.6 - 5.4.4 - 7.1 - 7.2.5.1)
CONFORMITÉ D'UNE INSTALLATION OU D'UNE EXTENSION AVANT MISE EN USAGE
(A.R. DU 08/09/2019 - LIVRE 1 - 2.11.2 + 6.4)

Objet	Habitation	Appartement
	Adresse	Rue cherave 4/rch1, 7500 Huy
	Propriétaire	DDT IMMO
	Demandeur	RENO ENERGY (installateur)
	Numéro de TVA	BE 0829.094.335
	CI Responsable travaux	Non renseigné
	Téléphone	04 367 72 21 et 0490 42 40 40
	A.R. du 08/09/2019 - Livre 1:	Nouvelle installation (6.4.6.4)



Installation	Tension actuelle	3N400V
	Code EAN	Non communiqué
	Câble GRD	EXVB 4 x 25mm ²
	GRD	RESA
	Protection gén.	Non placée A
	Qté tableaux	1
	Qté circuits	13
	Câble compteur-tableau	XVB 4x10mm ²
	Boucle à fond de fouille	16mm ²
	Conducteur principal de terre	15mm ²
	Diff. gén. ≤ 300 mA (DDRG)	• 40A 300mA
	Diff. suppl. ≤ 30 mA (DDRS)	• 40A 30mA

Mesures			
	Résistance de dispersion de prise de terre (PDT) 14.2Ω	Isolement général par rapport à la PDT 75MΩ	Appareil utilisé MES004 (METREL 61557)
Critère		Critère	
1. Résistance de dispersion de prise de terre (PDT)	OK	6. Protection contre contacts indirects	OK
2. Isolement général par rapport à la PDT	OK	7. Appareillage fixe et à poste fixe	OK
3. Continuité de terre	OK	8. Canalisations électriques (fils, peignes, câbles, conduits)	OK
4. Différentiel(s) général(aux) (DDRG)	OK	9. Repérages et/ou schémas unifilaire et de position	OK
5. Protection contre contacts directs	OK		



CERTIGREEN test - asbl de contrôle agréé

Adresse Rue de la Vecquée 170
B-4100 Seraing
Tél +32 471 58 07 08
E-mail info@certigreen.be
TVA BE 0650 647 987

www.certigreen.be



P.V. N° ELA-BTD-22-08-23-16472-CF

Date de visite : 22/08/2023

Revisite, suite au rapport non conforme
N°RCE-BTD-30-05-23-14115-CF

Infractions

Observations

O.50. Apparement en travaux

Informations complémentaires

- Maison en travaux ;
- Test des différentiels non réalisable en l'absence de tension.

CONFORME

Installation conforme aux prescriptions de l'A.R. du 08/09/2019 - Livre 1.

Schémas unifilaires et plans de position contrôlés conformes, datés et signés

Installation à faire de nouveau contrôler avant

25 ans après émission du rapport conforme (avant le 22/08/2048)

Bornes amont de la protection différentielle générale scellées ?

Test de déclenchement de la (des) protection(s) différentielle(s) effectué par bouton de test et par injection de courant de défaut égal à la sensibilité de la protection testée.

Pour CERTIGREEN test, l'inspecteur



Le contrôle n'a porté que sur les parties visibles et accessibles de l'installation, et uniquement sur les installations domestiques concernées par la demande qui nous a été adressée. Aucune modification apportée à l'installation après le passage de l'agent-visiteur n'est prise en compte dans ce rapport. Toute réclamation est à transmettre à la société par écrit. Il peut être fait appel aux résultats d'inspection via recours au SPF Economie Direction générale de l'Energie. Toute information contenue dans le présent rapport est confidentielle et ne peut être divulguée qu'au demandeur et au propriétaire. Seul le service du ministère fédéral de l'économie en charge de la surveillance des organismes de contrôle agréé peut avoir accès, à sa demande, à ces informations. En cas d'absence d'une boucle de terre conforme à l'AR du 8/9/19 - Livre 1 - 5.4.2.1.b et c., le propriétaire, gestionnaire ou exploitant peut demander une dérogation au SPF Economie Direction générale de l'Energie, seule autorité compétente pour déterminer les mesures à prendre pour pallier ce manquement.

Obligations du propriétaire (AR du 8/9/19 Livre 1 - 9.1.2 + 3.1.2 + 6.4.6.4) : 1. Conserver, dans le dossier de l'installation électrique, ce procès-verbal, les plans et toute notice décrivant les garanties de sécurité que doivent présenter certaines machines, appareils ou canalisations électriques (nous conseillons de placer une copie de ces documents à proximité du tableau électrique principal) - 2. Renseigner dans le dossier toute modification intervenue dans l'installation électrique - 3. Aviser immédiatement le Ministre des affaires économiques, Direction générale de l'Energie, de tout accident survenu aux personnes et dû, directement ou indirectement, à la présence d'électricité - 4. Entretien ou faire entretenir son installation (tester régulièrement toutes les protections à courant différentiel résiduel via leur bouton de test, resserrer les bornes des tableaux une fois par an, dépoussiérer,...) - 5. Prendre toutes mesures adéquates pour que les dispositions de l'AR du 8/9/19 Livre 1 soient en tout temps observées - 6. Transmettre au locataire, nouveau propriétaire, gestionnaire ou exploitant le dossier de l'installation électrique.



Eric LANGO
cert 0470 59 44 33

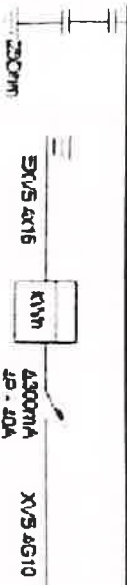

Adresse de l'installation électrique
AIRECH1 (appartement 2)
RUE CHEZANE
4500 Troyes
Tél. : GSM -
Fax : -
E-mail : -

le installateur
YS Snc

Avenue Jean Jaurès 16
3700 Montlouis
Tél. : GSM : 0692366602
Fax : -
E-mail : YVES2019@gmail.com



P. 1/4
Schéma unifilaire
3 x 400V - N - 50Hz

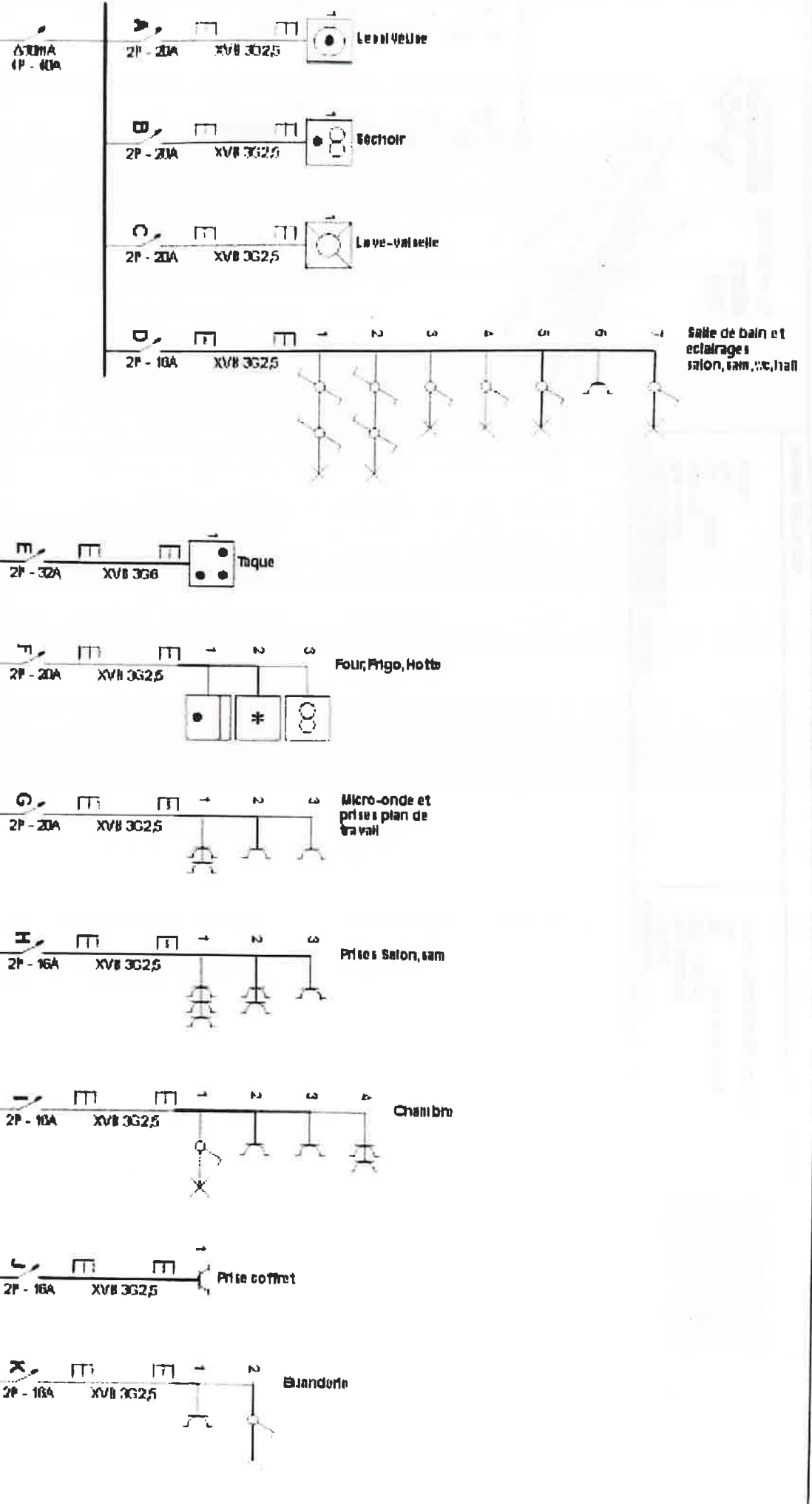

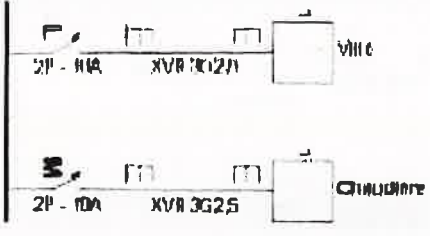

[Handwritten signature]

CERTIGREEN
esté 0470 59 44 33
Eric Lange

Adresse de l'installation électrique

4RCH1 (appartement 2)
Rue Chézave
4500 Troyes
Té. : GSM :
Fax :
e-mail :

Installateur

Y.S. Esac
Rue Fochan 16
3790 Montlans
Té. : GSM : 0694966932
Fax :
e-mail : ysesac2019@nail.com



p. 2/4
Schéma unifilaire

3 X 200V + N + 50x12

Devisé par Y.S. Esac

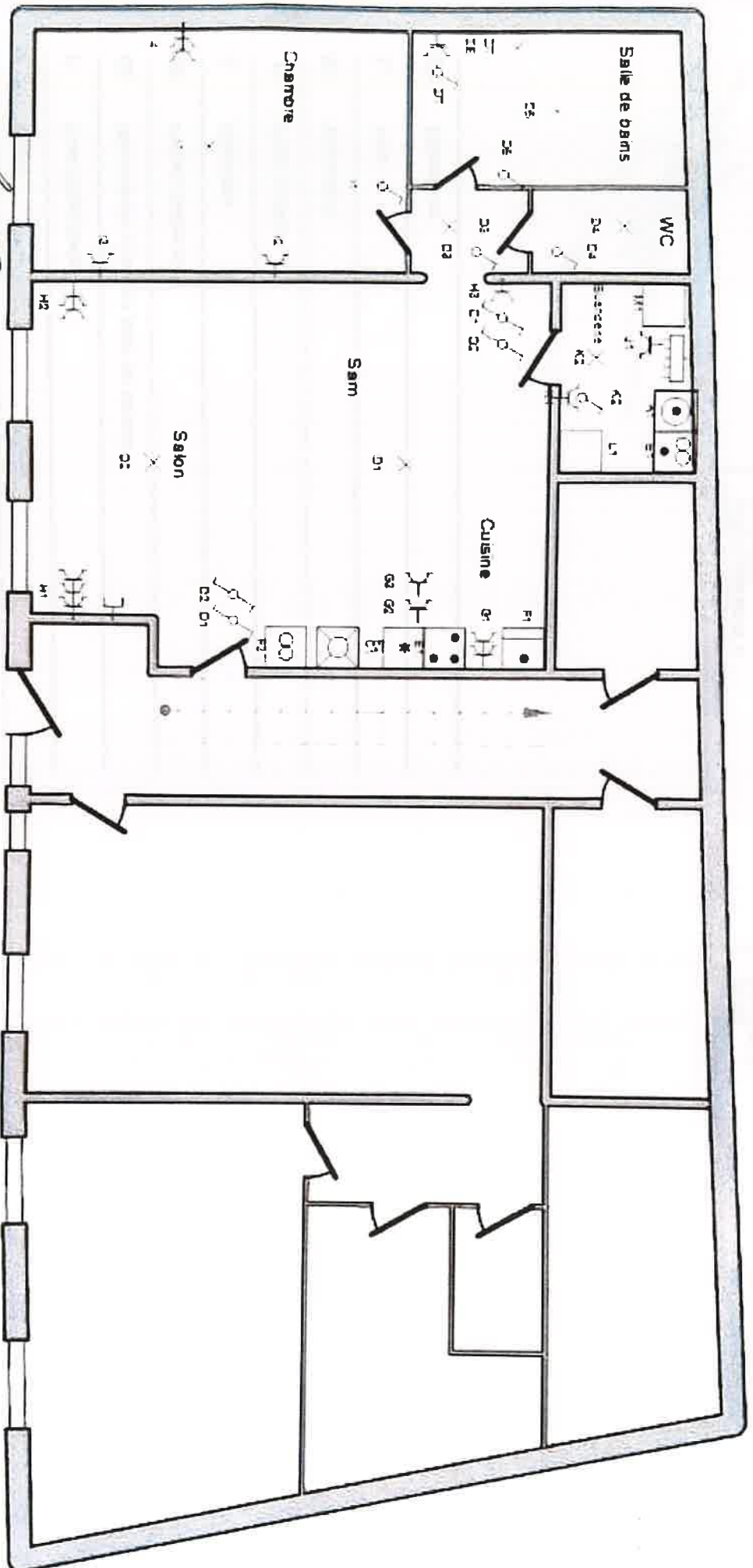

[Handwritten signature]

CERTIGREEN
 certifié 0470 59 44 33

Eric Lange

Adresse de l'habitation envisagée
 AR-CH1 (Appartement 2)

Rue Chezeau
 4500 - Nivv
 Tél. - GSM -
 Fax -
 e-mail -

Intitulé de l'habitation

YS Esac
 Rue Foulart 16
 3790 Koudand
 Tél. - GSM - 049.436632
 Fax -
 e-mail - YEsac2019@gmail.com



p. 34
 schéma de position
 3 x 400' x N - 50'-2

Devenir par YS Esac

- A: Lessiveuse
- B: Séchoir
- C: Lave-vaisselle
- D: Salle de bain et éclairages salon, sam, wc, hall
- E: Tague
- F: Four, Frigo, Hotte
- G: Micro-onde et prises plan de travail
- H: Prises Salon, sam
- I: Chambre
- J: Prise coffret
- K: Buanderie
- L: Vmc
- M: Chaudière



Eric Lange
 CERTIGREEN 0470 59 44 33

<p> Adresse de l'installation électrique 47C-1 (Appartement 2) Rue Charvin 4500 - Le Val Tél. : 0511 094300932 Fax : e-mail : </p>	<p> Intélocuteur Y.S. Duc Rue Robson 16 3750 KILBURN Tél. : 0511 094300932 Fax : e-mail : YS.DUC@1909.MTB.COM </p>	<p> P. 04 Liste des circuits J. F. 2011 - 04 - 30 - 13 </p>
---	---	---

