



CERTIGREEN test - asbl de contrôle agréé

Adresse Rue de la Vecquée 170
B-4100 Seraing
Tél +32 471 58 07 08
E-mail info@certigreen.be
TVA BE 0650 647 987

www.certigreen.be



655-INSP

P.V. N° RCE-BTD-30-05-23-14122-CF

Date de visite : 30/05/2023

1^{re} visite 0

RAPPORT DE CONTRÔLE D'UNE INSTALLATION ÉLECTRIQUE DOMESTIQUE A BT/TBT
(A.R. DU 08/09/2019 - LIVRE 1 - 4.2.3.2 - 4.2.4.3 - 5.3.5.2 - 5.4.2.1 - 5.4.3.6 - 5.4.4 - 7.1 - 7.2.5.1)

CONFORMITÉ D'UNE INSTALLATION OU D'UNE EXTENSION AVANT MISE EN USAGE
(A.R. DU 08/09/2019 - LIVRE 1 - 2.11.2 + 6.4)

Objet	Habitation	Appartement	
	Adresse	Rue cherave 4/0013, 4500 Huy	
	Propriétaire	DDT IMMO	
	Demandeur	RENO ENERGY (installateur)	
	Numéro de TVA	BE 0829.094.335	
	CI Responsable travaux	Non renseigné	
	Téléphone	04 367 72 21 et 0490 42 40 40	
	A.R. du 08/09/2019 - Livre 1:	Nouvelle installation (6.4.6.4)	
Installation	Tension actuelle	2X230V	
	Code EAN	Non communiqué	
	GRD	RESA	
	Protection gén.	50A	
	Qté tableaux	1	
	Qté circuits	15	
	Câble compteur-tableau	XVB 4x10mm ²	
	Boucle à fond de fouille	16mm ²	
	Conducteur principal de terre	16mm ²	
	Diff. gén. ≤ 300 mA (DDRG)	• 63A 300mA	
Diff. suppl. ≤ 30 mA (DDRS)	• 63A 30mA		

Mesures			
Résistance de dispersion de prise de terre (PDT)	Isolement général par rapport à la PDT	Appareil utilisé	
13.52Ω	48.6MΩ	MES004 (METREL 61557)	
Critère	Critère		
1. Résistance de dispersion de prise de terre (PDT)	OK	6. Protection contre contacts indirects	OK
2. Isolement général par rapport à la PDT	OK	7. Appareillage fixe et à poste fixe	OK
3. Continuité de terre	OK	8. Canalisations électriques (fils, peignes, câbles, conduits)	OK
4. Différentiel(s) général(aux) (DDRG)	OK	9. Repérages et/ou schémas unifilaire et de position	OK
5. Protection contre contacts directs	OK		



CERTIGREEN test - asbl de contrôle agréé

Adresse Rue de la Vecquée 170
B-4100 Seraing
Tél +32 471 58 07 08
E-mail info@certigreen.be
TVA BE 0650 647 987
www.certigreen.be



P.V. N° RCE-BTD-30-05-23-14122-CF

Date de visite : 30/05/2023

1^{re} visite

Infractions

Observations

O.6. Le câble d'alimentation générale n'était pas encore installé par le gestionnaire de réseau de distribution en électricité (GRD).
O.50. Appareusement en travaux

Informations complémentaires

Maison en travaux
Compteur pas raccordé

CONFORME

Installation conforme aux prescriptions de l'A.R. du 08/09/2019 - Livre 1.

Schémas unifilaires et plans de position contrôlés conformes, datés et signés

Installation à faire de nouveau contrôler avant

25 ans après émission du rapport conforme (avant le 30/05/2048)

Bornes amont de la protection différentielle générale scellées ?

Pour CERTIGREEN test, l'inspecteur



Romain
Cereghetti
0460/95.68.61

Le contrôle n'a porté que sur les parties visibles et accessibles de l'installation, et uniquement sur les installations domestiques concernées par la demande qui nous a été adressée. Aucune modification apportée à l'installation après le passage de l'agent-visiteur n'est prise en compte dans ce rapport. Toute réclamation est à transmettre à la société par écrit. Il peut être fait appel aux résultats d'inspection via recours au SPF Economie Direction générale de l'Energie. Toute information contenue dans le présent rapport est confidentielle et ne peut être divulguée qu'au demandeur et au propriétaire. Seul le service du ministère fédéral de l'économie en charge de la surveillance des organismes de contrôle agréé peut avoir accès, à sa demande, à ces informations. En cas d'absence d'une boucle de terre conforme à l'AR du 8/9/19 - Livre 1 - 5.4.2.1 b et c., le propriétaire, gestionnaire ou exploitant peut demander une dérogation au SPF Economie Direction générale de l'Energie, seule autorité compétente pour déterminer les mesures à prendre pour palier ce manquement.

Obligations du propriétaire (AR du 8/9/19 Livre 1 - 9.1.2 + 3.1.2 + 6.4.6.4) : 1. Conserver, dans le dossier de l'installation électrique, ce procès-verbal, les plans et toute notice décrivant les garanties de sécurité que doivent présenter certaines machines, appareils ou canalisations électriques (nous conseillons de placer une copie de ces documents à proximité du tableau électrique principal) - 2. Renseigner dans le dossier toute modification intervenue dans l'installation électrique - 3. Aviser immédiatement le Ministre des affaires économiques, Direction générale de l'Energie, de tout accident survenu aux personnes et dû, directement ou indirectement, à la présence d'électricité - 4. Entretien ou faire entretenir son installation (tester régulièrement toutes les protections à courant différentiel résiduel via leur bouton de test, resserrer les bornes des tableaux une fois par an, dépoussiérer,...) - 5. Prendre toutes mesures adéquates pour que les dispositions de l'AR du 8/9/19 Livre 1 soient en tout temps observées - 6. Transmettre au locataire, nouveau propriétaire, gestionnaire ou exploitant le dossier de l'installation électrique.



CERTIGREEN test - asbl de contrôle agréé

Adresse Rue de la Vecquée 170
B-4100 Seraing
Tél +32 471 58 07 08
E-mail info@certigreen.be
TVA BE 0650 647 987
www.certigreen.be



P.V. N° RCE-BTD-30-05-23-14122-CF

Date de visite : 30/05/2023

1^{re} visite

Photos annexes

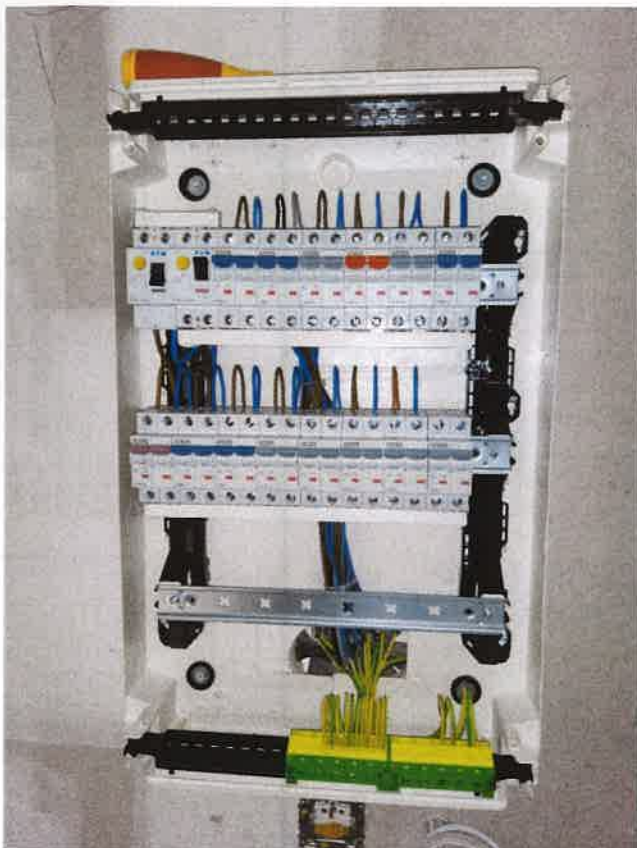

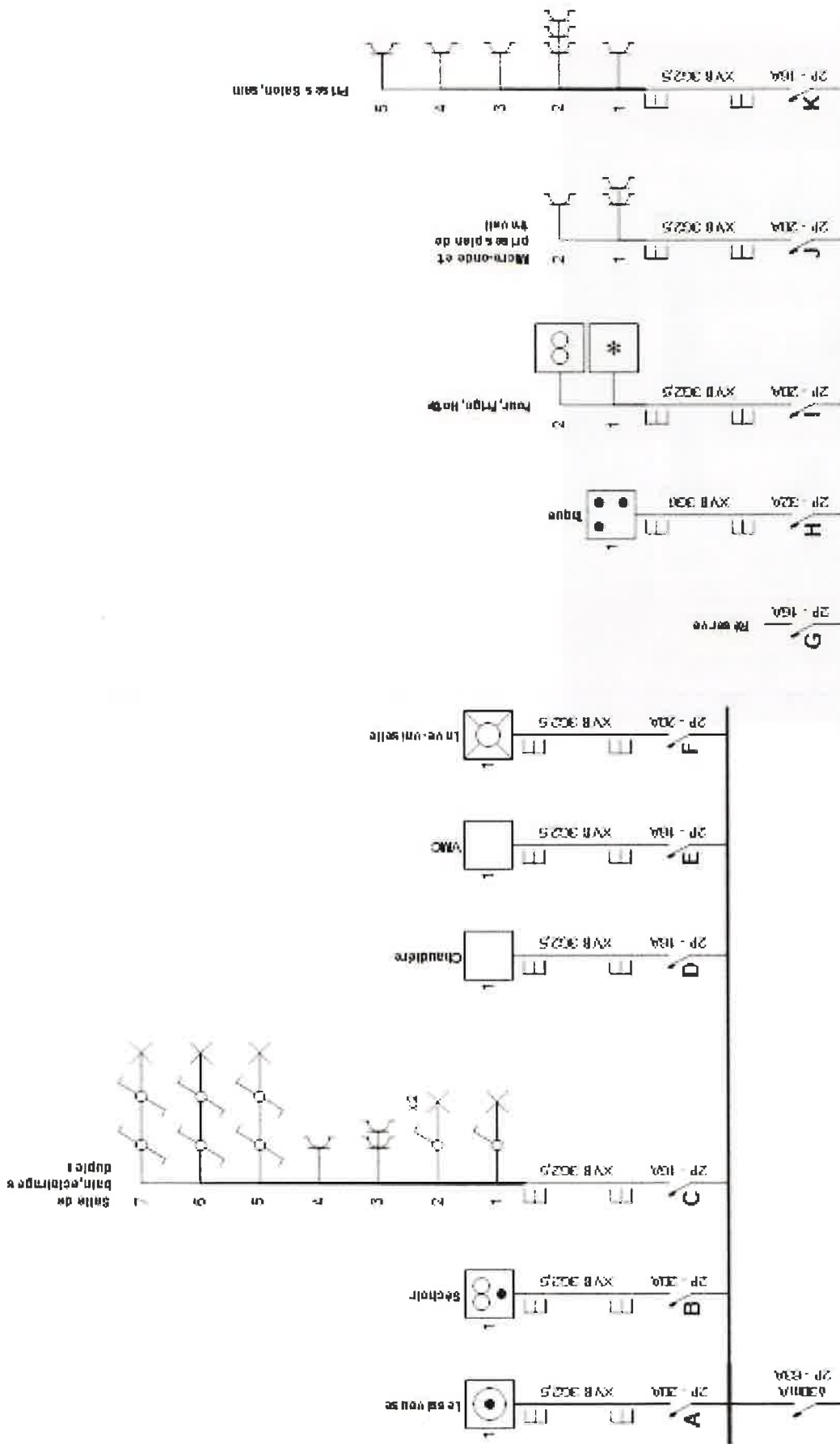

CERTIGREEN
est 0460/95.68.61

Romain Cereghetti

Adresse de l'installation électrique
40013 (duplex2)
RUE CHERBIE
4500 Huil
Tél : GSM :
Fax : e-mail :

Installateur
Y's Elec
Rue Robert 16
3790 Moulins
Tél : GSM : 0694365932
Fax : e-mail : Yselec2019@gmail.com





Romain
Cereghetti
0460/95.68.61

[Handwritten signature]

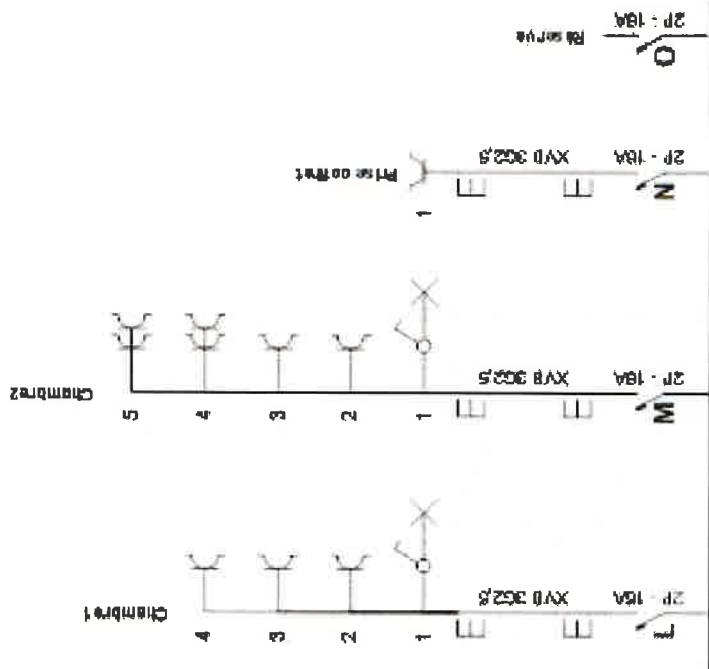

Adresse de l'installation électrique
40013 (L'Espérance)
RUE CHARENTAIS
4500 Huy
Tel. - GSM: -
Fax. -
e-mail: -

Installateur
YS Elec
Rue rooseau 16
3790 Moulins
Tel. - GSM: 0494366552
Fax. -
e-mail: Yelec2019@gmail.com



p. 2/6
Schéma unifilaire
2 x 230V ~ 50Hz

Devisé par YS Elec



Romain
Cereghetti
0460/95.68.61

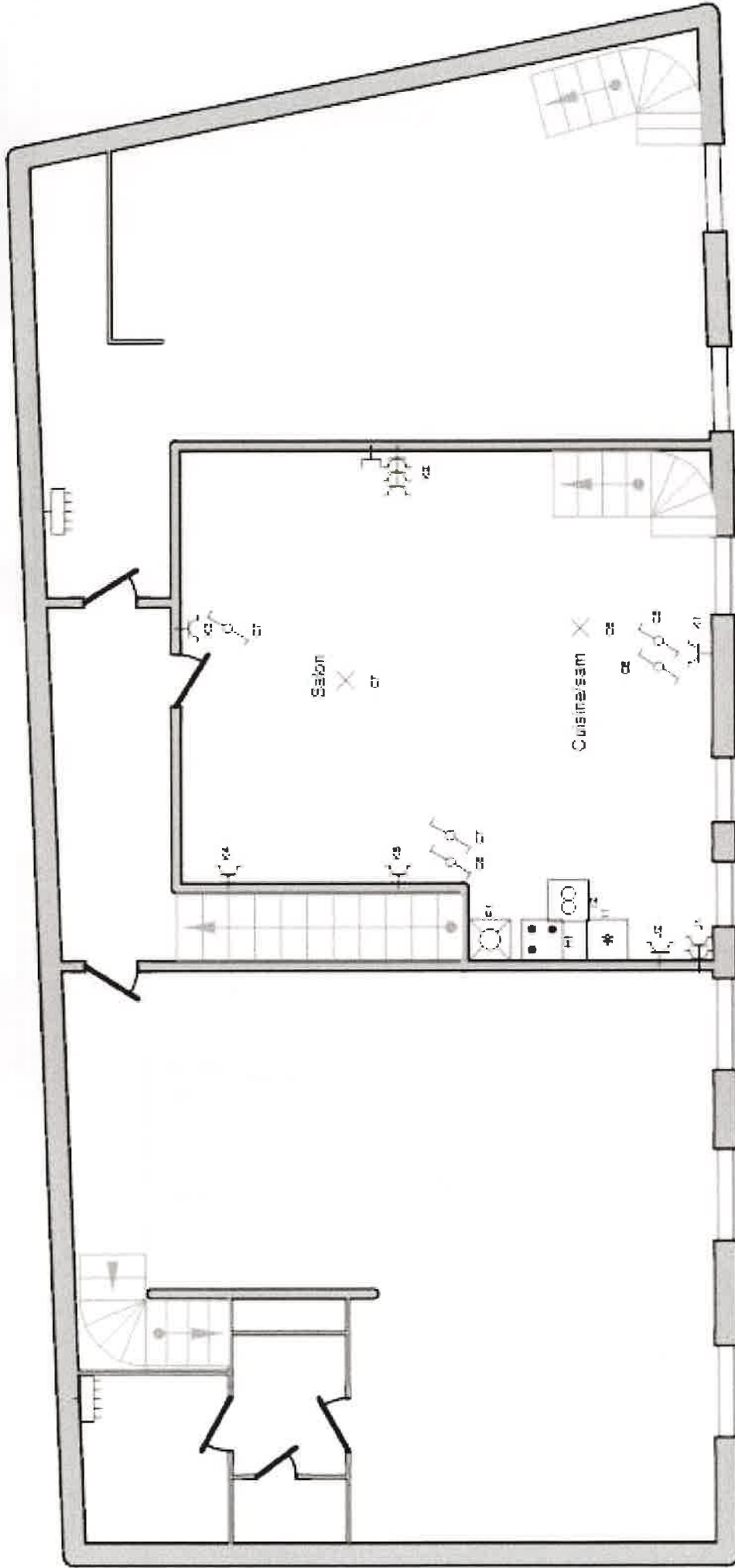

Adresse de l'installation électrique

40013 (Duparc2)
Rue Chevre
4900 Huy
TEL : - GSM : -
FAX : -
e-mail : -

Créé par Y & Elec

Installateur
Y & Elec
Rue Rossen 15
3790 Moudon
TEL : - GSM : 0494366932
FAX : -
e-mail : YeElec2019@gmail.com



p. 3/5
Schéma de position

2 x 230v ~ 50~z



Romain
Cereghetti
0460/95.68.61

Cereghetti

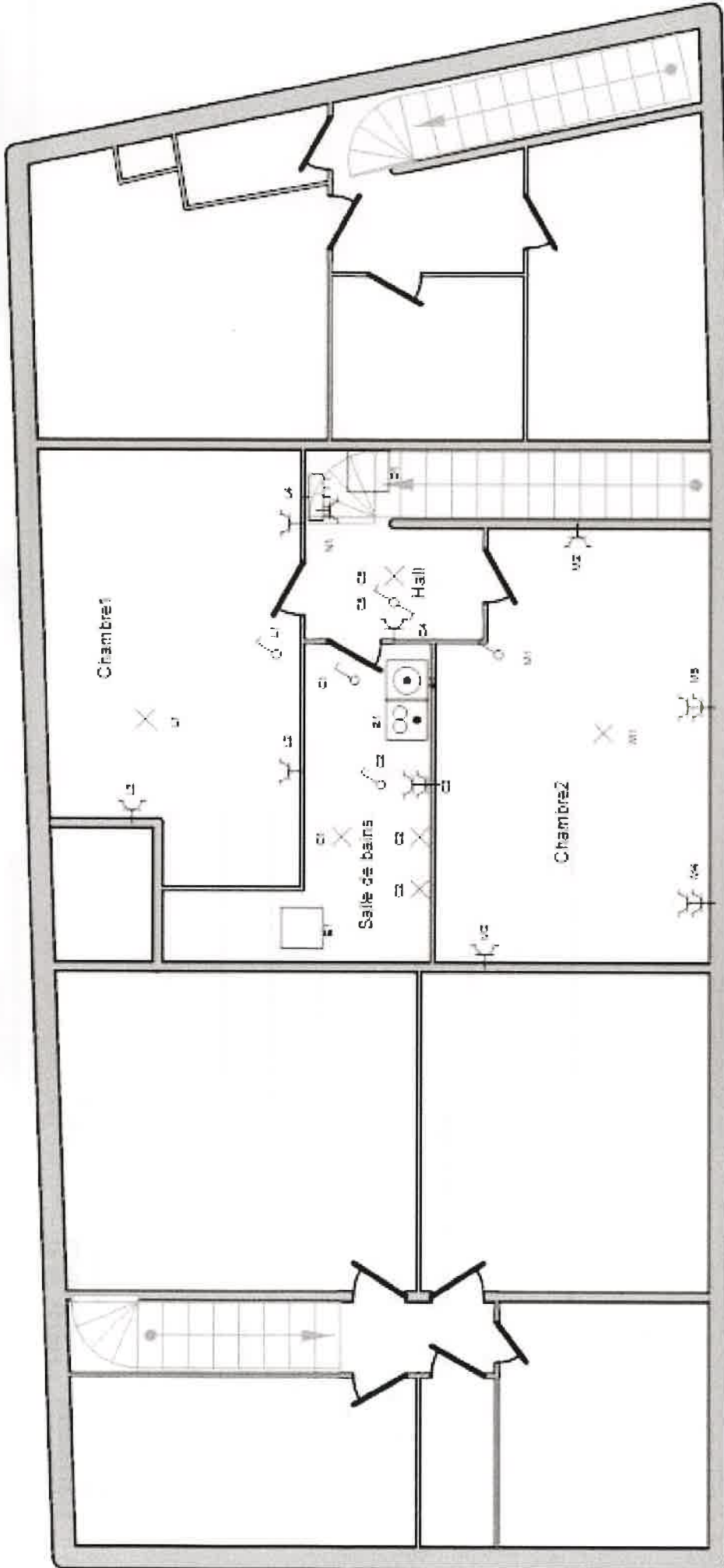

Adresse de l'installation électrique

40013 (Dupuis)
Rue Charava
4500 Huy
Tél. - GSM -
Fax. -
e-mail -

Installateur
Y&Elec
Rue Robean 15
3790 Moulins
Tél. - GSM: 0494365932
Fax. -
e-mail: Y&Elec2019@gmail.com

p. 45

Schema de position

2 x 230V ~ 50Hz



Devisé par Y&Elec

A: Lessiveuse

B: Séchoir

C: Salle de bain, éclairages duplex

D: Chaudière

E: VMC

F: Lave-vaisselle

G: Réserve

H: Taque

I: Four, Frigo, Hotte

J: Micro-onde et prises plan de travail

K: Prises Salon, sam

L: Chambre 1

M: Chambre 2

N: Prise coffret

O: Réserve



Romain
Cereghetti
0460/95.68.61

Adresse de l'installation électrique
40013 (duplex 2)
Rue Oberine
6500 May
Tél. - GSM -
Fax -
e-mail -

Installateur
YS Elec
Rue Robert 15
3790 Mauland
Tél. - GSM : 0494365932
Fax -
e-mail: Yselec2019@gmail.com



p. 3/5
Liste des circuits

2 x 200V ~ 50Hz