



CERTIGREEN test - asbl de contrôle agréé

Adresse Rue de la Vecquée 170
B-4100 Seraing
Tél +32 471 58 07 08
E-mail info@certigreen.be
TVA BE 0650 647 987

www.certigreen.be



P.V. N° RCE-BTD-30-05-23-14117-CF

Date de visite : 30/05/2023

1^{re} visite 0

RAPPORT DE CONTRÔLE D'UNE INSTALLATION ÉLECTRIQUE DOMESTIQUE A BT/TBT (A.R. DU 08/09/2019 - LIVRE 1 - 4.2.3.2 - 4.2.4.3 - 5.3.5.2 - 5.4.2.1 - 5.4.3.6 - 5.4.4 - 7.1 - 7.2.5.1)

CONFORMITÉ D'UNE INSTALLATION OU D'UNE EXTENSION AVANT MISE EN USAGE (A.R. DU 08/09/2019 - LIVRE 1 - 2.11.2 + 6.4)

Objet	Habitation	Appartement
	Adresse	Rue cherave 4/rch2, 4500 Huy
	Propriétaire	DDT IMMO
	Demandeur	RENO ENERGY (installateur)
	Numéro de TVA	BE 0829.094.335
	CI Responsable travaux	Non renseigné
	Téléphone	04 367 72 21 et 0490 42 40 40
	A.R. du 08/09/2019 - Livre 1:	Nouvelle installation (6.4.6.4)



Installation	Tension actuelle	2X230V
	Code EAN	Non communiqué
	GRD	RESA
	Protection gén.	50A
	Qté tableaux	1
	Qté circuits	13
	Câble compteur-tableau	XVB 4x10mm ²
	Boucle à fond de fouille	16mm ²
	Conducteur principal de terre	15mm ²
	Diff. gén. ≤ 300 mA (DDRG)	• 63A 300mA

Mesures			
Résistance de dispersion de prise de terre (PDT)	Isolement général par rapport à la PDT	Appareil utilisé	
13.52Ω	11.52MΩ	MES004 (METREL 61557)	
Critère	Critère		
1. Résistance de dispersion de prise de terre (PDT)	OK	6. Protection contre contacts indirects	OK
2. Isolement général par rapport à la PDT	OK	7. Appareillage fixe et à poste fixe	OK
3. Continuité de terre	OK	8. Canalisations électriques (fils, peignes, câbles, conduits)	OK
4. Différentiel(s) général(aux) (DDRG)	OK	9. Repérages et/ou schémas unifilaire et de position	OK
5. Protection contre contacts directs	OK		



CERTIGREEN test - asbl de contrôle agréé
Adresse Rue de la Vecquée 170
B-4100 Seraing
Tél +32 471 58 07 08
E-mail info@certigreen.be
TVA BE 0650 647 987
www.certigreen.be



P.V. N° RCE-BTD-30-05-23-14117-CF

Date de visite : 30/05/2023

1^{re} visite

Infractions

Observations

O.6. Le câble d'alimentation générale n'était pas encore installé par le gestionnaire de réseau de distribution en électricité (GRD).
O.50. Appareillement en travaux

Informations complémentaires

Maison en travaux

CONFORME

Installation conforme aux prescriptions de l'A.R. du 08/09/2019 - Livre 1.

Schémas unifilaires et plans de position contrôlés conformes, datés et signés

Installation à faire de nouveau contrôler avant

25 ans après émission du rapport conforme (avant le 30/05/2048)

Bornes amont de la protection différentielle générale scellées ?

Test de déclenchement de la (des) protection(s) différentielle(s) effectué par bouton de test et par injection de courant de défaut égal à la sensibilité de la protection testée.

Pour CERTIGREEN test, l'inspecteur



Romain
Cereghetti
0460/95.68.61

Le contrôle n'a porté que sur les parties visibles et accessibles de l'installation, et uniquement sur les installations domestiques concernées par la demande qui nous a été adressée. Aucune modification apportée à l'installation après le passage de l'agent-visiteur n'est prise en compte dans ce rapport. Toute réclamation est à transmettre à la société par écrit. Il peut être fait appel aux résultats d'inspection via recours au SPF Economie Direction générale de l'Energie. Toute information contenue dans le présent rapport est confidentielle et ne peut être divulguée qu'au demandeur et au propriétaire. Seul le service du ministère fédéral de l'économie en charge de la surveillance des organismes de contrôle agréé peut avoir accès, à sa demande, à ces informations. En cas d'absence d'une boucle de terre conforme à l'AR du 8/9/19 - Livre 1 - 5.4.2.1.b et c., le propriétaire, gestionnaire ou exploitant peut demander une dérogation au SPF Economie Direction générale de l'Energie, seule autorité compétente pour déterminer les mesures à prendre pour palier ce manquement.

Obligations du propriétaire (AR du 8/9/19 Livre 1 - 9.1.2 + 3.1.2 + 6.4.6.4) : 1. Conserver, dans le dossier de l'installation électrique, ce procès-verbal, les plans et toute notice décrivant les garanties de sécurité que doivent présenter certaines machines, appareils ou canalisations électriques (nous conseillons de placer une copie de ces documents à proximité du tableau électrique principal) - 2. Renseigner dans le dossier toute modification intervenue dans l'installation électrique - 3. Aviser immédiatement le Ministre des affaires économiques, Direction générale de l'Energie, de tout accident survenu aux personnes et dû, directement ou indirectement, à la présence d'électricité - 4. Entretien ou faire entretenir son installation (tester régulièrement toutes les protections à courant différentiel résiduel via leur bouton de test, resserrer les bornes des tableaux une fois par an, dépeussier,...) - 5. Prendre toutes mesures adéquates pour que les dispositions de l'AR du 8/9/19 Livre 1 soient en tout temps observées - 6. Transmettre au locataire, nouveau propriétaire, gestionnaire ou exploitant le dossier de l'installation électrique.



CERTIGREEN test - asbl de contrôle agréé

Adresse Rue de la Vecquée 170
B-4100 Seraing
Tél +32 471 58 07 08
E-mail info@certigreen.be
TVA BE 0650 647 987

www.certigreen.be



P.V. N° RCE-BTD-30-05-23-14117-CF

Date de visite : 30/05/2023

1^{re} visite

Photos annexes

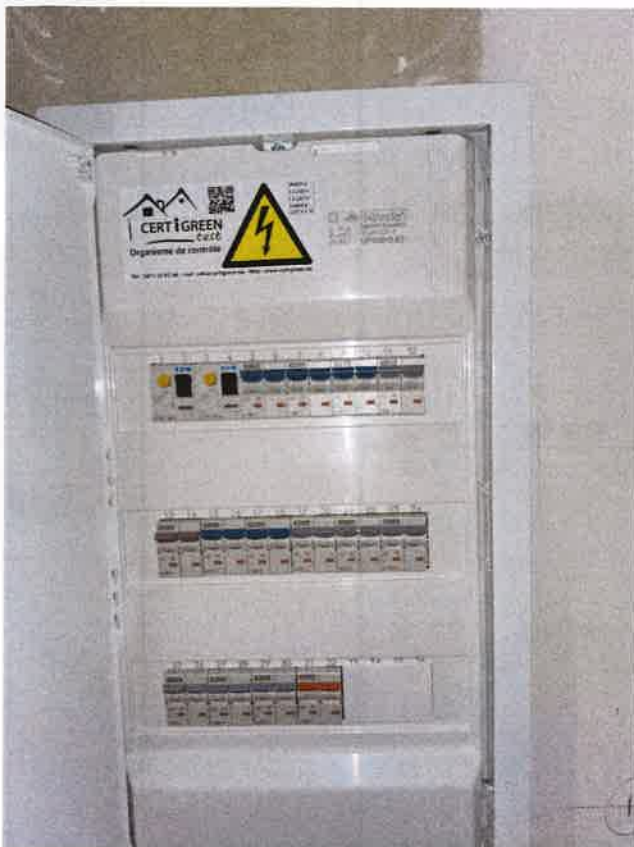



Romain
Cereghetti
0460/95.68.61

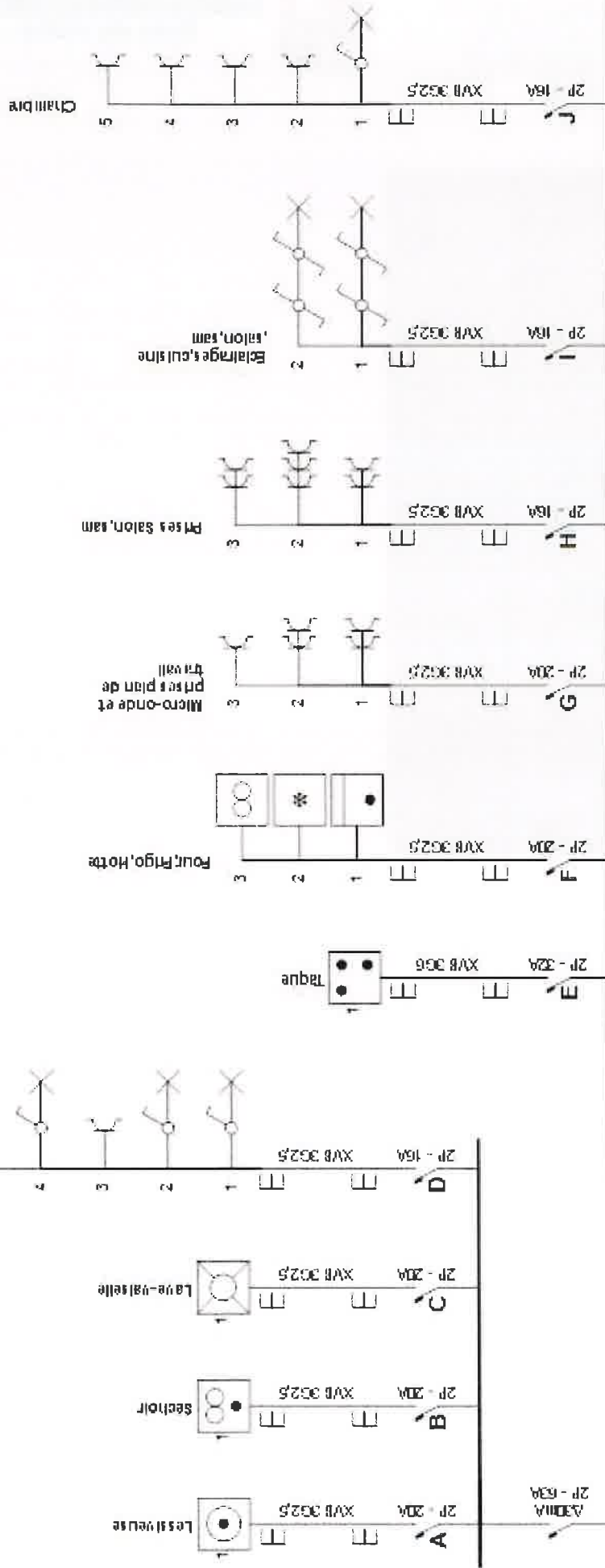

Adresse de l'installation électrique
4RCH2 (appartement 3)
Rue Charaine
4500 Huy

Tél.: GSM:
Fax:
e-mail:

l'installateur
Y S Elec

Rue rooseau 15
3790 Moulain
Tél.: GSM: 0494.366932
Fax:
e-mail: Yselec2019@gmail.com



p. 114
Schema unifilaire

2 x 230V ~ 50Hz

Designé par Y S Elec



Romain
Cereghetti
0460/95.68.61

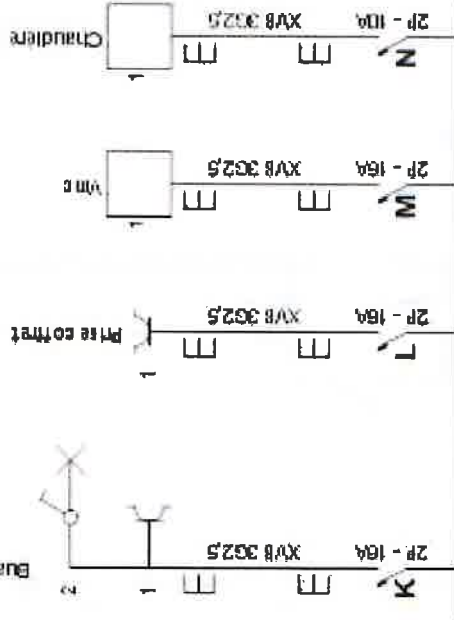

Adresse de l'installation électrique
4 RCH2 (appartement 3)
Rue Chetaine
4500 Huy
TEL. - GSM : -
FAX. -
e-mail -

p. 24
Schéma unitaire
2 x 230V ~ 50Hz



Installateur
YS Elec
Rue Noeken 16
3790 Moulins
TEL. - GSM: 0460366892
FAX. -
e-mail: YsElec2019@gmail.com



Romain
Cereghetti
0460/95.68.61

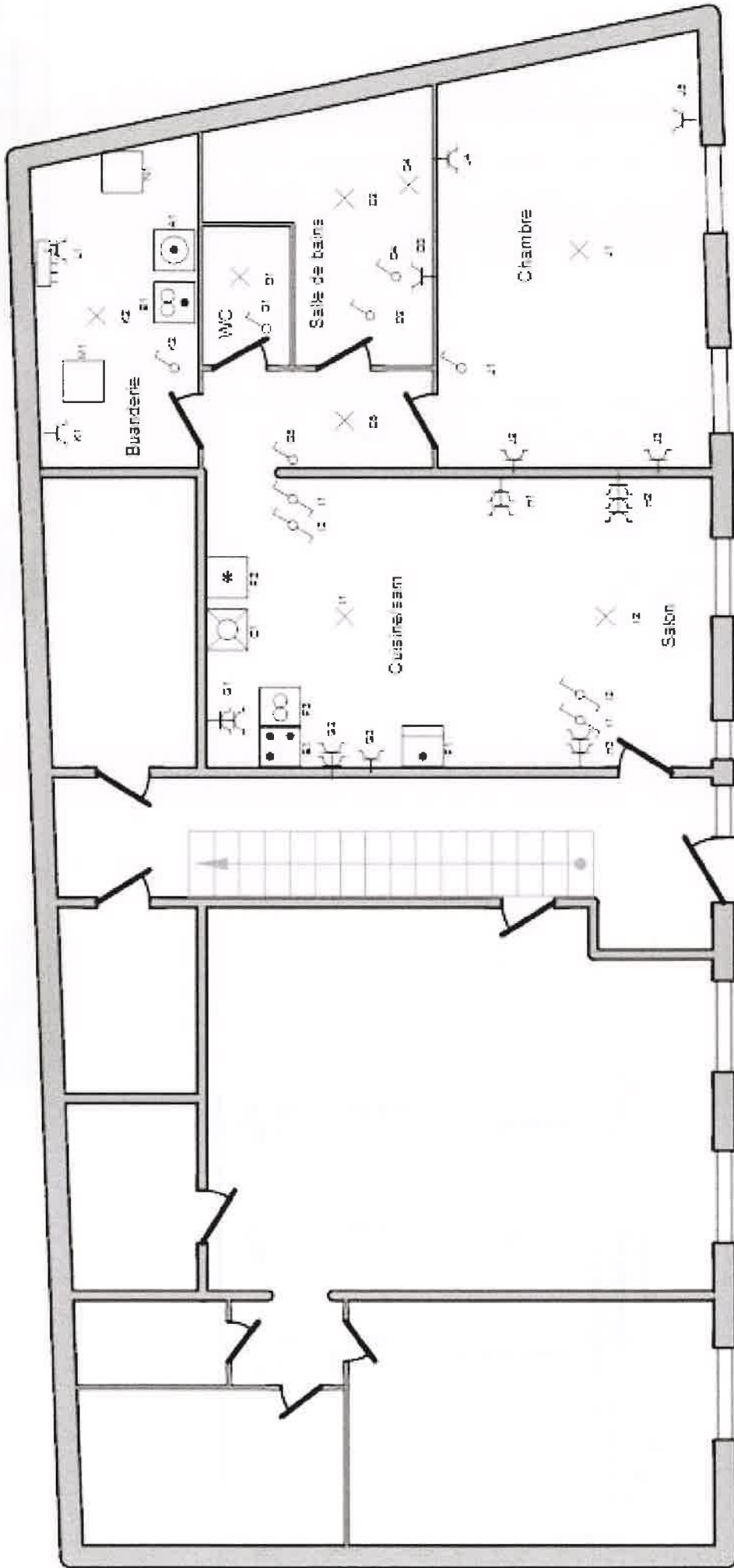

Adresse de l'installation électrique
4/10 CH2 (appartement 3)
RUE CHEVALÈRE
4500 Huy
Tél. : GSM : -
Fax : -
e-mail : -

Installateur
YS Elec
RUE ROBERT 15
3790 Mousand
Tél. : GSM : 0494366932
Fax : -
e-mail : YsElec2019@gmail.com

P. 3/4
Schema de position
2 x 230V ~ 50-Hz



Devisé par YS Elec

A: Lessiveuse

B: Séchoir

C: Lave-vaisselle

D: Salle de bain, Wc, hall

E: Taque

F: Four, Frigo, Hotte

G: Micro-onde et prises plan de travail

H: Prises Salon, sam

I: Eclairages, cuisine, salon, sam

J: Chambre

K: Buanderie

L: Prise coffret

M: Vmc

N: Chaudière



Romain
Cereghetti
test 0460/95.68.61

Cereghetti

Adresse de l'installation électrique
4/10 CH2 (appartement 3)
RUE CHARNAVE
4500 Huy
TÉL. - GSM: -
FAX: -
E-MAIL: -

l'installateur
Y S Elec
RUE COOPER 16
3790 Moulins
TÉL. - GSM: 0494366932
FAX: -
E-MAIL: YsElec2019@gmail.com



P. 4/4
Liers des circuits
2 x 230V - 50Hz

Devisé par Y S Elec