

**PROCES-VERBAL DE CONTROLE D'UNE
INSTALLATION ELECTRIQUE BASSE TENSION**

ADRESSE DE L'INSTALLATION : Rue du Vivier,

Florie Le Papeur 2^e étage

PROPRIETAIRE : Général construction

Adresse : _____

DEMANDEUR : Hesbellee

Adresse : _____

INSTALLATEUR : id

Adresse : _____

TVA ou CI : _____

- BTV Antwerpen Tél. 03 216 28 90 btv.antwerpen@btvcontrol.be
- BTV Brabant-Wallon Tél. 081 65 84 59 btv.brabantwallon@btvcontrol.be
- BTV Bruxelles Tél. 02 230 81 82 btv.brussel@btvcontrol.be
- BTV Hainaut Tél. 064 33 64 55 btv.hainaut@btvcontrol.be
- BTV Liège Tél. 04 253 19 72 btv.liege@btvcontrol.be
- BTV Limburg Tél. 011 42 18 34 btv.limburg@btvcontrol.be
- BTV Namur / Luxembourg Tél. 083 21 35 27 btv.namur@btvcontrol.be
- BTV Oost-Vlaanderen Tél. 09 252 45 45 btv.oostvlaanderen@btvcontrol.be
- BTV Vlaams-Brabant Tél. 016 63 47 45 btv.vlaamsbrabant@btvcontrol.be
- BTV West-Vlaanderen Tél. 056 70 54 05 btv.westvlaanderen@btvcontrol.be

EAN: _____
 Ref.: _____ Compteur n° 65176809
 Index : _____

DESCRIPTION GENERALE, CARACTERISTIQUES, RECHERCHE ET MESURES:

Date du contrôle : 14/08/2015 Type de contrôle : examen de conformité - premier contrôle - visite de contrôle suivant:
(RGIE art. 270) (RGIE art. 271) (RGIE art. 276) (RGIE art. 276bis) (A.R.4.12.2012) (RGPT art.262) (R.T. art. 231) (Prescriptions distributeur)

Type d'installation : Nouvelle - Extension - Modification - Temporaire - Renforcement - Vente d'habitation ; Type locaux : habitation

Début travaux : Fondations avant - après 1.10.81 - Installation électrique avant - après 1.10.81 - 1.1.83 RGIE art.86

Raccordement : Tension 2x230 V Protection raccordement 50 A

Câble aliment, tableau, princ. : 4 X 10 mm² Inter.gén. : type Δ BREMA/63A

Type électrode de terre : boucle - barres - piquets - conducteur horizontal Schéma : TT

Nombre de tableaux : 1 ; Nombre de circuits term. : 15 ; RA : 5,2 Ohm; RI tot 200 MOhm

Facteurs d'influences externes : _____

DESCRIPTION: Bon selon le Annexe

CONTROLES effectués : voir verso

INFRACTIONS CONSTATÉES ET/OU NOTES : rien

PROCES-VERBAL DE CONFORMITE

Vu le : _____

le responsable du distributeur

nom : _____

signature : _____

CONCLUSION

1. L'installation est **conforme**. Les bornes d'entrées du DPCDR général sont scellées et les schémas unifilaires et de situation ont été visés. L'installation doit être vérifiée avant le 14/08/2015 (art. 271 RGIE) ainsi qu'avant mise en service après modification ou extension importante exécutée avant cette date.

2. L'installation n'est **pas conforme**

3. L'installation peut être maintenue en service pour autant qu'il soit remédié sans retard aux infractions mentionnées et pour autant que les mesures nécessaires soient prises pour que l'installation ne présente pas de danger pour les personnes et les biens. L'installation n'est **pas conforme**. L'installation doit être vérifiée par le (même) organisme avant le : _____

DEVOIRS DU PROPRIETAIRE, GESTIONNAIRE OU LOCATAIRE : VOIR VERSO.

L'agent visiteur,
 (N°, nom, signature) 344/ MAQUERRE

[Signature]



pour Le Directeur,

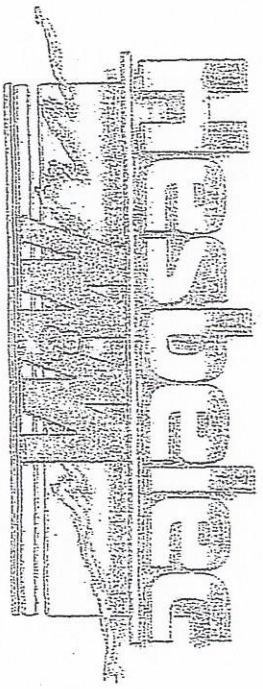

PROPRIETAIRES: Général Construction
 Route Villier Haute de Romain
 2^e Etage
 ADRESSE
 CHANTIER:

	1	2	3	4	5	6	7	8	9
9	25-1	25-2	500	9	9	9	9	9	9
8	K	8	500	8	8	8	8	8	8
7	K	7	500	7	7	7	7	7	7
6	K	6	500	6	6	6	6	6	6
5	K	5	500	5	5	5	5	5	5
4	K	4	500	4	4	4	4	4	4
3	K	3	500	3	3	3	3	3	3
2	K	2	500	2	2	2	2	2	2
1	K	1	500	1	1	1	1	1	1

Labels on the left side of the table:
 N O P Q R S T U V W X Y Z
 Labels at the bottom of the table:
 Charbonnières ELHARACK
 NR NR

B → A

D

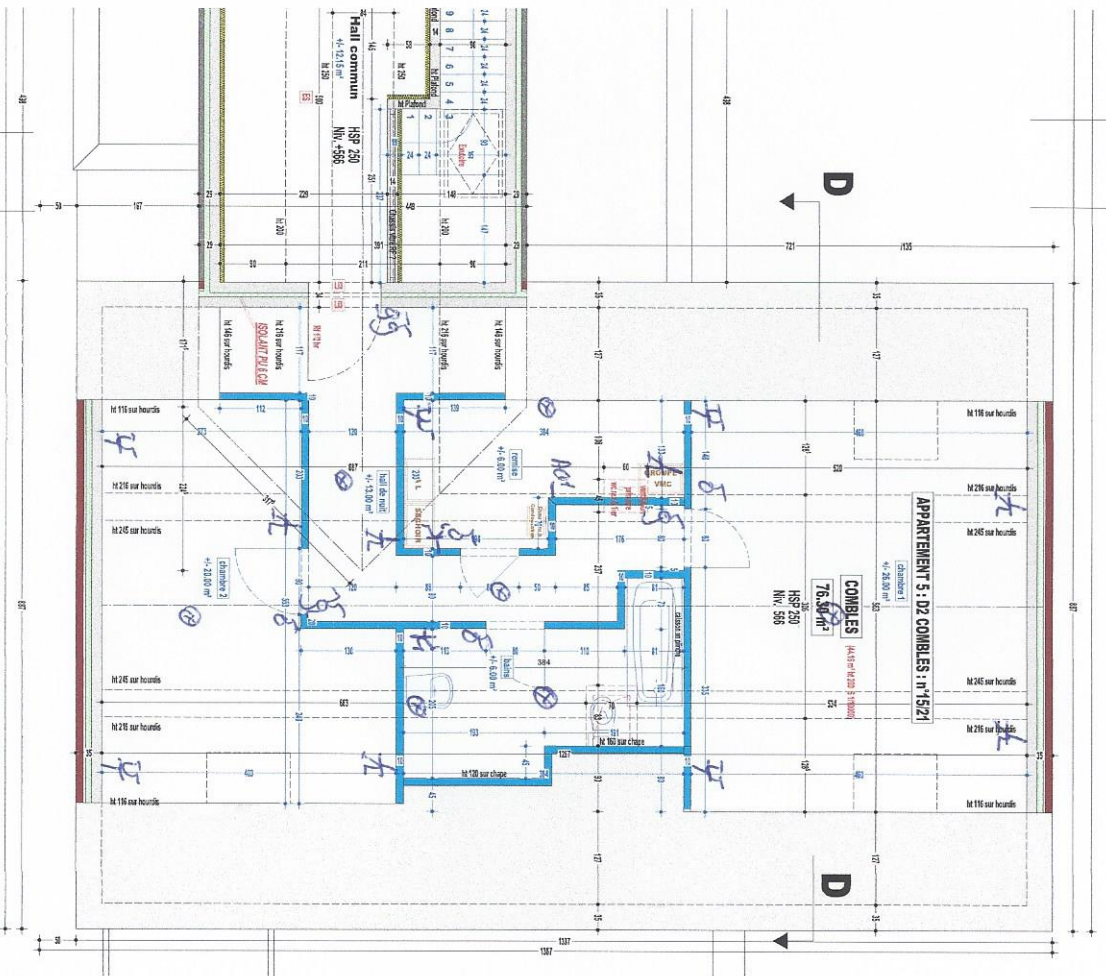

B → A

NT RUE DU VIVIER

