RUE St - GERMAIN.

PHOTO N° 1 — IMPLANTATION. — PHOTO N° 2 — ECHELLE : 1/500

COMMUNE DE WATERLOO.

PROPRIÉTÉ DE MONSIEUR & MADAME

MICHEL DAMMAN-SWINNEN.

DEMEURANT N° 138 CHEMIN DE HAL A HAL.

CONSTRUCTION D'UNE HABITATION
RUE SAINT-GERMAIN N° 95
SECTION C. N° 60

JOINT A MA DEMANDE D'AUTORISATION DE BÂTIR. DATE. Le 13-3-1967 LE PROPRIÉTAIRE, [signature]	L'ARCHITECTE. MARCEL VANHECKE 260 RUE D'AARSCHOT BRUXELLES 3 - BR 0270 M. Vanhecke	ADMINISTRATION COMMUNALE DE WATERLOO * BRABANT * 21 AVR. 1967 — 30F — 30F — 783006
ACCEPTÉ SUIVANT PLAN ET CAHIER DE CHARGES DATE. _____ L'ENTREPRENEUR,		COLLÈGE ÉCHEVINAL DE WATERLOO Vu pour être annexé à notre délibération n° 3 du 6/4/67 Le Secrétaire Communal, R. Olivier — Le Bourgmestre, A. Vanderborght — L'Échevin des travaux, [signature] M. Gérard
Maçonnerie Existante.	Beton Armé	
Maçonnerie Nouvelle.	Hourdis d'Hennuyères.	

ECHELLE : 2. CM.P.M.

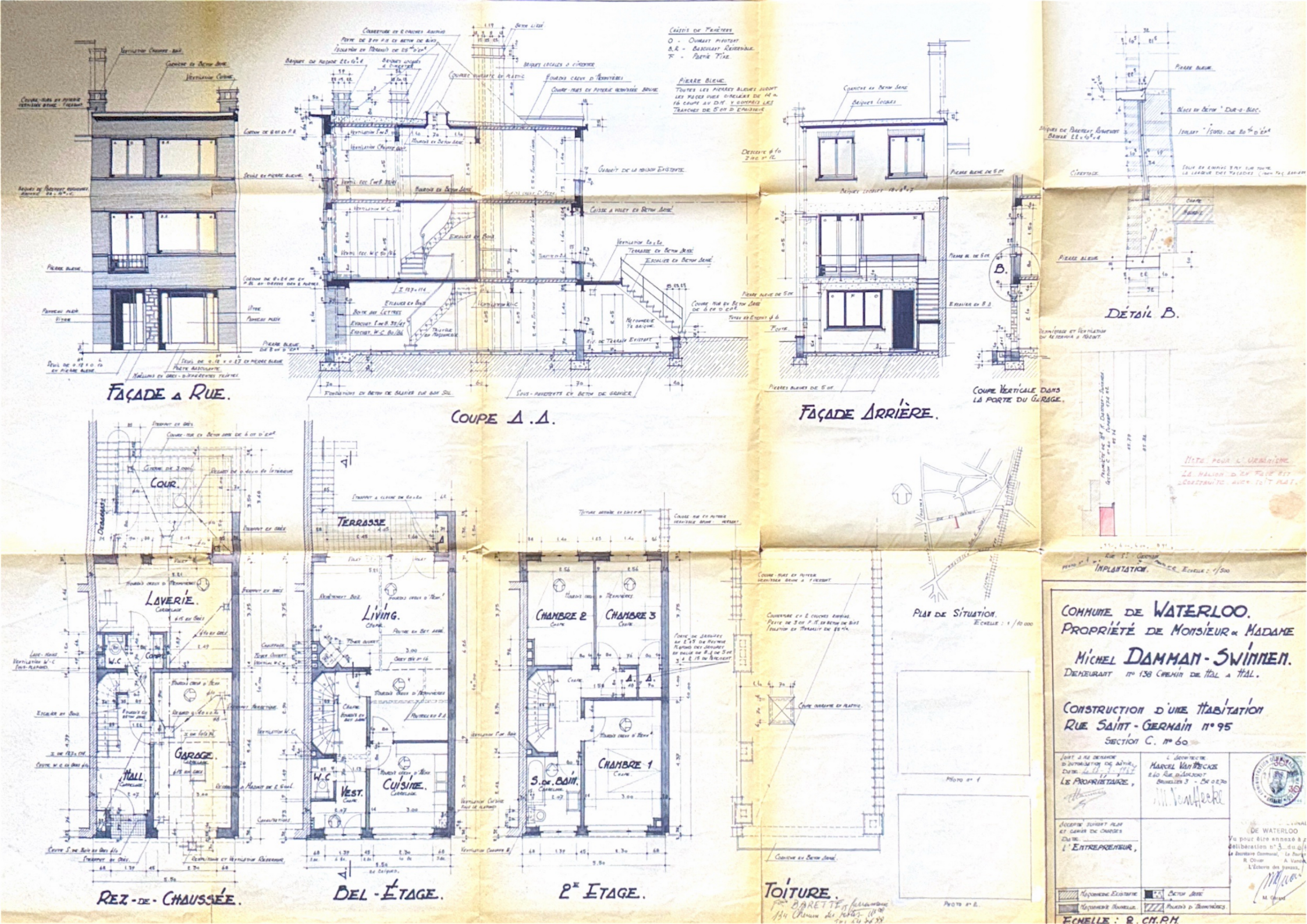

FAÇADE A RUE.
COUPE A.A.
FAÇADE ARRIÈRE.
COUPE VERTICALE DANS LA PORTE DU GARAGE.
DÉTAIL B.
REZ-DE-CHAUSSÉE.
BEL-ÉTAGE.
2E ETAGE.
TOITURE.
COUR.
LAVERIE.
GARAGE.
HALL.
TERRASSE
LIVING.
CUISINE.
VEST.
CHAMBRE 2
CHAMBRE 3
CHAMBRE 1
S. DE BAIN.
PLAN DE SITUATION.
INPLANTATION.
COMMUNE DE WATERLOO.
PROPRIÉTÉ DE MONSIEUR & MADAME
MICHEL DAMMAN-SWINNEN.
DEMEURANT N° 138 CHEMIN DE HAL A HAL.
CONSTRUCTION D'UNE HABITATION
RUE SAINT-GERMAIN N° 95
SECTION C. N° 60
LE PROPRIÉTAIRE,
L'ARCHITECTE
MARCEL VANHECKE
L'ENTREPRENEUR,
DE WATERLOO
ECHELLE : 2 CM.P.M.