



**ELECTRO-TEST**

V.Z.W.  
ASBL

Kerkstraat 33 - 1820 Melsbroek

Officieel erkend controleorganisme / organisme de contrôle agréé

VALIDITE → 04/06/2037

1<sup>e</sup> étage

Distributienetbeheerder :

Gestionnaire de réseau de distribution :

Sibelga

Nr teller : 33900409

N° comp :

**Verslag van onderzoek:**

**Rapport de contrôle:**

N°: 071004312

EAN code :

Aard onderzoek : AREI	86	87/86	87/88	88	95	97	270	271	276	276bis	TT	TN	IT	Voorsch. netbeheerder Prescription du gest. de réseau de distr.
Genre de contrôle : RGIE	<input checked="" type="radio"/>	<input type="radio"/>	<input type="radio"/>	<input type="radio"/>	<input type="radio"/>	<input type="radio"/>	<input type="radio"/>	<input type="radio"/>	<input type="radio"/>	<input type="radio"/>	<input checked="" type="radio"/>	<input type="radio"/>	<input type="radio"/>	<input checked="" type="radio"/>

Plaats van het onderzoek :

Lieu du contrôle :

Av. Emile Zola 19 1030 BXL

Eigenaar

Propriétaire :

M. HASCELIK  
TANER

Adres :

Adresse :

Installateur :

Installation existante

BTW / TVA :

Datum van het onderzoek :

Date du contrôle :

04/02/12

Ik. / C.I. :

Inspecteur : Vanderstraeten L.

Onderzoek / Contrôle :  Woning / maison  Appart. 1<sup>e</sup> étage

Spanning : 230V Meter / bord verbinding : 2x12mm<sup>2</sup> Max. beveiliging : 2x40A  
 Tension : Liaison compteur-tableau : Protection max. :

Aardelektrode : piquets Isolatie : ∞ Mohm Aantal verdeelborden : 2  
 Electrode de terre : 2x2 Ohm Isolement : Nombre de tableaux :

Differentielschakelaars Interrupteurs différentiels			Aantal eindstroombanen : A-I		TestΔIn		1.ΔIn		AREI / RGIE		
In (A)	Δ In (mA)	type	Nombre des circuits terminaux :		OK	NOK	OK	NOK	270	271bis	278
40	300	A	2p+3000A / Générale		<input checked="" type="radio"/>	<input type="radio"/>	<input checked="" type="radio"/>	<input type="radio"/>	<input type="radio"/>	<input type="radio"/>	<input type="radio"/>
40	30	A			<input checked="" type="radio"/>	<input type="radio"/>	<input checked="" type="radio"/>	<input type="radio"/>	<input type="radio"/>	<input type="radio"/>	<input type="radio"/>

Visueel nazicht : algemeen : OK NOK directe aanraking : OK NOK  
 Contrôle visuel : générale :   contact direct :   Indirecte aanraking : OK NOK  
 Contact indirect :

Aansluitingen : OK  NOK   
 Raccordements : Potentiaalvereffeningen : OK  NOK   
 Liaisons equipotentielles :

Inbreuken / Infractions : (zie keerzijde / voir verso)

Opmerkingen / Remarques :

Geen inbreuk

VISUM :

Datum/date :

**Besluit / Conclusion**

De installatie is niet conform met het AREI  
 en mag niet tijdelijk in dienst gesteld worden in dienst blijven.  
 L'installation est non conforme au RGIE  
 et peut ne pas temporairement être mise en service rester en service.  
 De algemene differentieelschakelaars is vervaagd met een loodje met het teken E-T.  
 L'interrupteur différentiel général est soeillé par plomb portant l'insigne E-T.  
 Het ééndraadschema en opstellingsschema werden voor gezien getekend en  
 stemmen overeen met de installatie.  
 Le schéma unifilaire et le schéma de position sont visés et sont  
 conforme avec l'installation.

Niet conform		Conform		N° vorig rapport
276bis AK	274 AK	276bis HK	274 HK	..... / .....
<input checked="" type="radio"/>	<input type="radio"/>	<input type="radio"/>	<input type="radio"/>	..... / .....
271 AK		271 HK		..... / .....
<input type="radio"/>		<input type="radio"/>		..... / .....
276 AK		271 HK		..... / .....
<input type="radio"/>		<input type="radio"/>		..... / .....

- Overeenkomstig artikel 274 van het AREI, moeten onder vertraging de werken worden uitgevoerd die nodig zijn om de vastgestelde inbreuken te doen verdwijnen, en moeten alle gepaste maatregelen worden getroffen opdat bij het indienst blijven van de installatie de inbreuken geen gevaar zouden vormen voor de personen of goederen. Herkeuring uiterlijk 1 jaar na keuringsdatum.
- Conformément à l'art. 274 du RGIE, les travaux nécessaires pour faire disparaître les infractions constatées au moment de la visite doivent être exécutés sans retard et toutes mesures adéquates doivent être prises pour qu'en cas de maintien en service des installations les infractions ne constituent pas un danger pour les personnes ou les biens. Nouveau contrôle au plus tard un an après date de contrôle.
- Het controlebezoek door ET voorzien door art. 271 van het AREI moet plaats hebben uiterlijk op: 04/02/2037
- o La visite de contrôle prévue par l'art. 271 du RGIE doit avoir lieu au plus tard le :
- o Het controlebezoek voorzien door art. 276bis van het A.R.E.I. moet plaats hebben uiterlijk 18 maanden na de datum van de verkoopakte.
- o La visite de contrôle prévue par l'art. 276bis du R.G.I.E. doit avoir lieu au plus tard 18 mois après la date de l'acte de vente.

voor de directeur, de inspecteur / pour le directeur, l'inspecteur:

ELECTRO-TEST  
 Leo Van Dorstrater  
 04/02/12

NOTE: a) l'obligation de conserver le P.V. de la visite de contrôle de l'installation électrique; b) l'obligation de remédier dans le dossier de l'installation électrique; c) l'obligation d'aviser immédiatement le 5<sup>e</sup> P.F. ayant l'énergie dans ses attributions, de tout accident survenu aux personnes et/ou d'infractions ou d'indivisibilité, à la présence d'électricité; d) l'obligation lorsque des infractions ont été constatées lors de la visite de contrôle, de faire effectuer une nouvelle visite de contrôle par le même organisme agréé afin de vérifier la disparition des infractions au terme du délai de un an. Dans le cas où, lors de cette seconde visite, des infractions subsistent, l'organisme agréé se doit d'envoyer une copie du procès-verbal de la visite de contrôle à la Direction générale de l'Énergie préposée à la haute surveillance des installations électriques domestiques.

1 étage

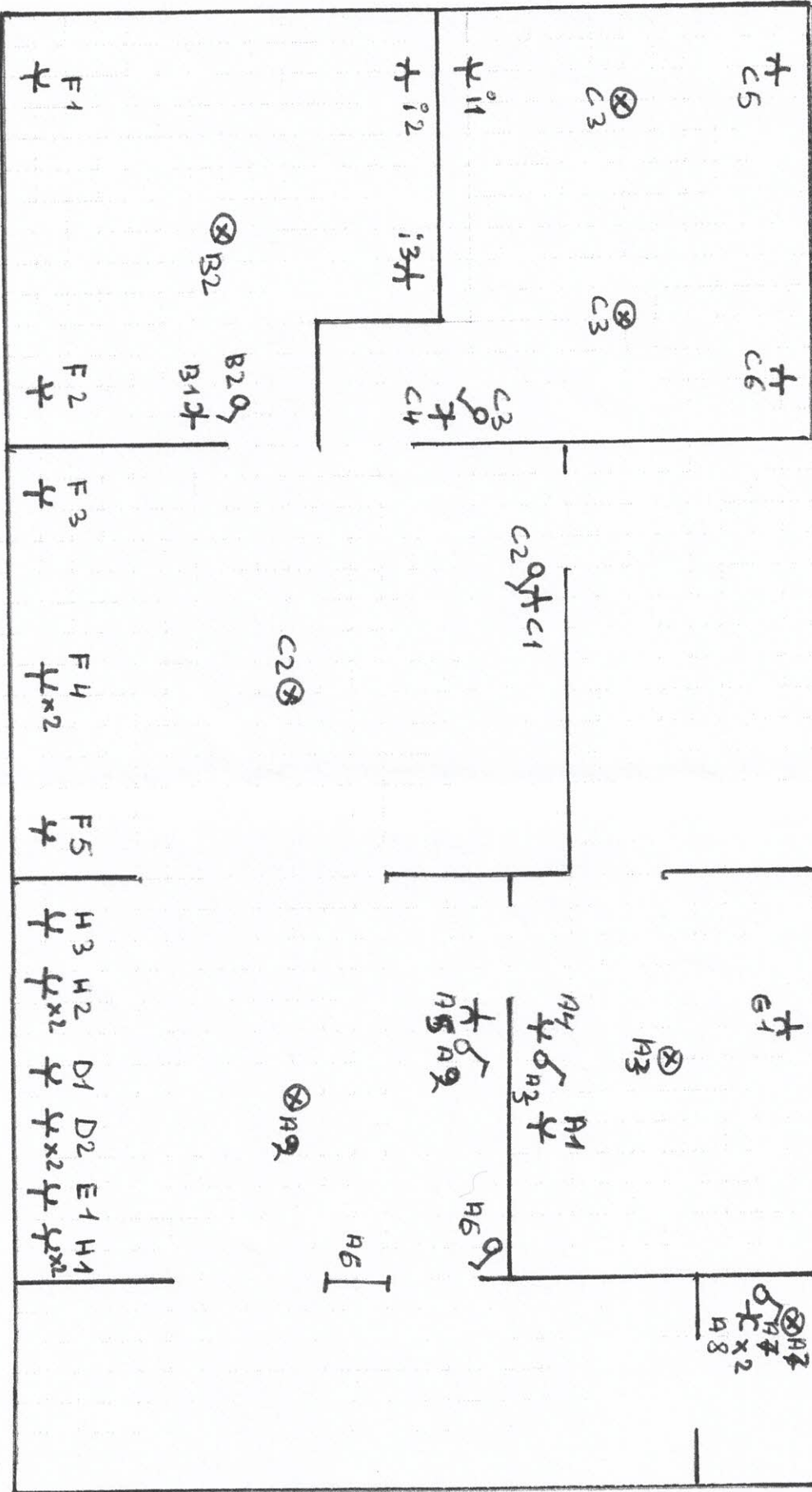

CCCTM  
 Ir. Leo Vanueren  
 Directeur

1 étage

**EF ELECTRO-TEST**  
 Ir. Leo Van der Straeten  
 Directeur

*[Signature]*  
 04/02/12

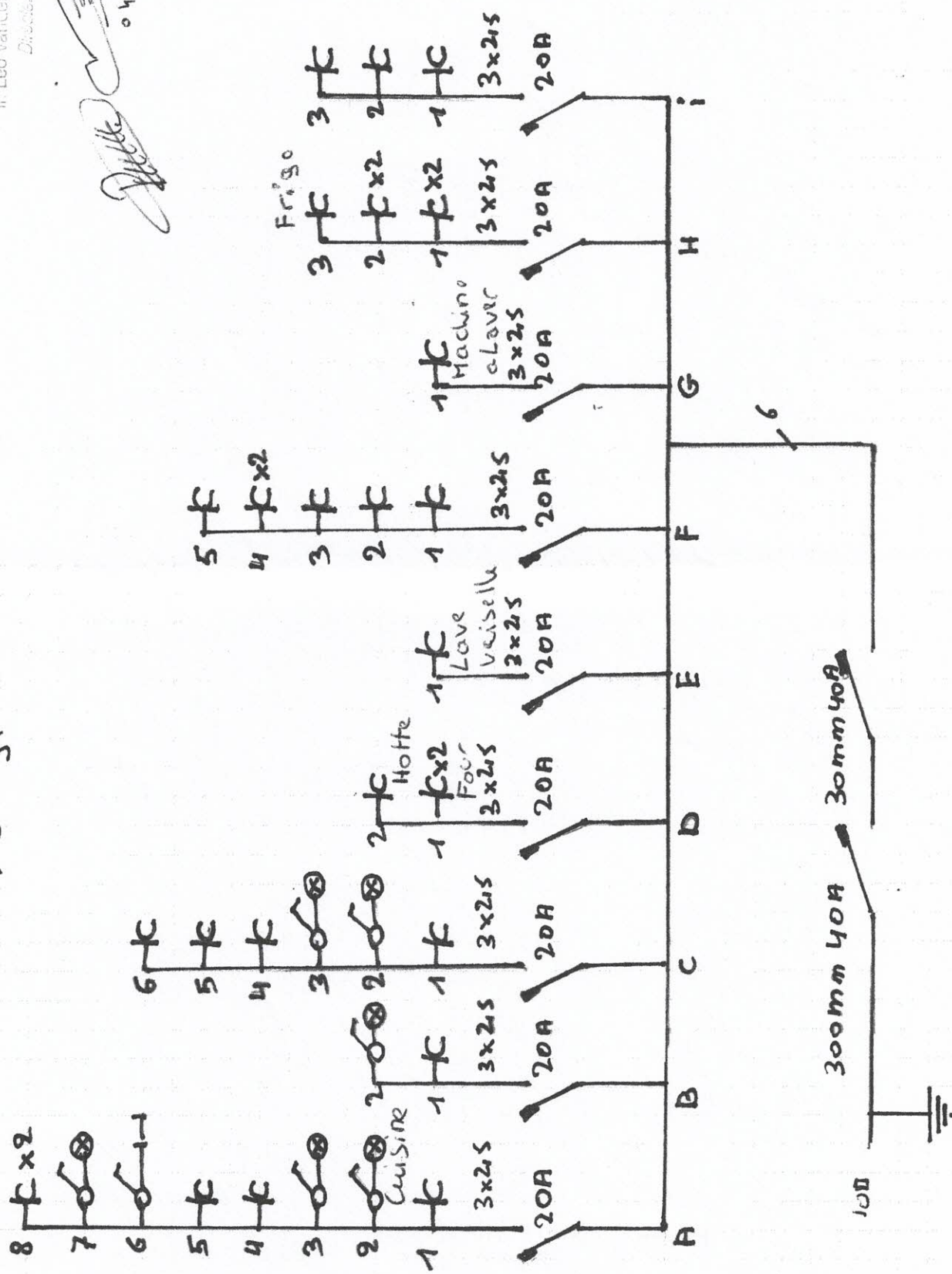

Control.