



N° 234-INSP.



Distributienetbeheerder:
Gestionnaire de réseau de distribution: Selsop

Nr teller: 12654786
N° comp: 12654786

Verslag van onderzoek:
Rapport de contrôle:

N°: 74/435

EAN code

Table with columns for Aard onderzoek (AREI), Genre de contrôle (RGIE), and Voorsch. netbeheerder (Prescription du gest. de réseau de distr.).

Plaats van het onderzoek:
Lieu du contrôle: Av. l'ecchevinage 1a Uelle

Eigenaar:
Propriétaire: Verhulst
Adres:
Adresse: u

Installateur:
Datum van het onderzoek:
Date du contrôle: 12/01/13
BTW / TVA:
Ik. / C.I.:
Inspecteur: De laet

Onderzoek / Contrôle:
Woning / maison:
Appart.:
Sous-sol:
O:
W:
A:
V:
D:
E:
L:
S:
B:
C:
F:
G:
H:
I:
J:
K:
L:
M:
N:
O:
P:
Q:
R:
S:
T:
U:
V:
W:
X:
Y:
Z:
AA:
AB:
AC:
AD:
AE:
AF:
AG:
AH:
AI:
AJ:
AK:
AL:
AM:
AN:
AO:
AP:
AQ:
AR:
AS:
AT:
AU:
AV:
AW:
AX:
AY:
AZ:
BA:
BB:
BC:
BD:
BE:
BF:
BG:
BH:
BI:
BJ:
BK:
BL:
BM:
BN:
BO:
BP:
BQ:
BR:
BS:
BT:
BU:
BV:
BW:
BX:
BY:
BZ:
CA:
CB:
CC:
CD:
CE:
CF:
CG:
CH:
CI:
CJ:
CK:
CL:
CM:
CN:
CO:
CP:
CQ:
CR:
CS:
CT:
CU:
CV:
CW:
CX:
CY:
CZ:
DA:
DB:
DC:
DD:
DE:
DF:
DG:
DH:
DI:
DJ:
DK:
DL:
DM:
DN:
DO:
DP:
DQ:
DR:
DS:
DT:
DU:
DV:
DW:
DX:
DY:
DZ:
EA:
EB:
EC:
ED:
EE:
EF:
EG:
EH:
EI:
EJ:
EK:
EL:
EM:
EN:
EO:
EP:
EQ:
ER:
ES:
ET:
EU:
EV:
EW:
EX:
EY:
EZ:
FA:
FB:
FC:
FD:
FE:
FF:
FG:
FH:
FI:
FJ:
FK:
FL:
FM:
FN:
FO:
FP:
FQ:
FR:
FS:
FT:
FU:
FV:
FW:
FX:
FY:
FZ:
GA:
GB:
GC:
GD:
GE:
GF:
GG:
GH:
GI:
GJ:
GK:
GL:
GM:
GN:
GO:
GP:
GQ:
GR:
GS:
GT:
GU:
GV:
GW:
GX:
GY:
GZ:
HA:
HB:
HC:
HD:
HE:
HF:
HG:
HH:
HI:
HJ:
HK:
HL:
HM:
HN:
HO:
HP:
HQ:
HR:
HS:
HT:
HU:
HV:
HW:
HX:
HY:
HZ:
IA:
IB:
IC:
ID:
IE:
IF:
IG:
IH:
II:
IJ:
IK:
IL:
IM:
IN:
IO:
IP:
IQ:
IR:
IS:
IT:
IU:
IV:
IW:
IX:
IY:
IZ:
JA:
JB:
JC:
JD:
JE:
JF:
JG:
JH:
JI:
JJ:
JK:
JL:
JM:
JN:
JO:
JP:
JQ:
JR:
JS:
JT:
JU:
JV:
JW:
JX:
JY:
JZ:
KA:
KB:
KC:
KD:
KE:
KF:
KG:
KH:
KI:
KJ:
KK:
KL:
KM:
KN:
KO:
KP:
KQ:
KR:
KS:
KT:
KU:
KV:
KW:
KX:
KY:
KZ:
LA:
LB:
LC:
LD:
LE:
LF:
LG:
LH:
LI:
LJ:
LK:
LL:
LM:
LN:
LO:
LP:
LQ:
LR:
LS:
LT:
LU:
LV:
LW:
LX:
LY:
LZ:
MA:
MB:
MC:
MD:
ME:
MF:
MG:
MH:
MI:
MJ:
MK:
ML:
MM:
MN:
MO:
MP:
MQ:
MR:
MS:
MT:
MU:
MV:
MW:
MX:
MY:
MZ:
NA:
NB:
NC:
ND:
NE:
NF:
NG:
NH:
NI:
NJ:
NK:
NL:
NM:
NN:
NO:
NP:
NQ:
NR:
NS:
NT:
NU:
NV:
NW:
NX:
NY:
NZ:
OA:
OB:
OC:
OD:
OE:
OF:
OG:
OH:
OI:
OJ:
OK:
OL:
OM:
ON:
OO:
OP:
OQ:
OR:
OS:
OT:
OU:
OV:
OW:
OX:
OY:
OZ:
PA:
PB:
PC:
PD:
PE:
PF:
PG:
PH:
PI:
PJ:
PK:
PL:
PM:
PN:
PO:
PP:
PQ:
PR:
PS:
PT:
PU:
PV:
PW:
PX:
PY:
PZ:
QA:
QB:
QC:
QD:
QE:
QF:
QG:
QH:
QI:
QJ:
QK:
QL:
QM:
QN:
QO:
QP:
QQ:
QR:
QS:
QT:
QU:
QV:
QW:
QX:
QY:
QZ:
RA:
RB:
RC:
RD:
RE:
RF:
RG:
RH:
RI:
RJ:
RK:
RL:
RM:
RN:
RO:
RP:
RQ:
RR:
RS:
RT:
RU:
RV:
RW:
RX:
RY:
RZ:
SA:
SB:
SC:
SD:
SE:
SF:
SG:
SH:
SI:
SJ:
SK:
SL:
SM:
SN:
SO:
SP:
SQ:
SR:
SS:
ST:
SU:
SV:
SW:
SX:
SY:
SZ:
TA:
TB:
TC:
TD:
TE:
TF:
TG:
TH:
TI:
TJ:
TK:
TL:
TM:
TN:
TO:
TP:
TQ:
TR:
TS:
TT:
TU:
TV:
TW:
TX:
TY:
TZ:
UA:
UB:
UC:
UD:
UE:
UF:
UG:
UH:
UI:
UJ:
UK:
UL:
UM:
UN:
UO:
UP:
UQ:
UR:
US:
UT:
UU:
UV:
UW:
UX:
UY:
UZ:
VA:
VB:
VC:
VD:
VE:
VF:
VG:
VH:
VI:
VJ:
VK:
VL:
VM:
VN:
VO:
VP:
VQ:
VR:
VS:
VT:
VU:
VV:
VW:
VX:
VY:
VZ:
WA:
WB:
WC:
WD:
WE:
WF:
WG:
WH:
WI:
WJ:
WK:
WL:
WM:
WN:
WO:
WP:
WQ:
WR:
WS:
WT:
WU:
WV:
WW:
WX:
WY:
WZ:
XA:
XB:
XC:
XD:
XE:
XF:
XG:
XH:
XI:
XJ:
XK:
XL:
XM:
XN:
XO:
XP:
XQ:
XR:
XS:
XT:
XU:
XV:
XW:
XX:
XY:
XZ:
YA:
YB:
YC:
YD:
YE:
YF:
YG:
YH:
YI:
YJ:
YK:
YL:
YM:
YN:
YO:
YP:
YQ:
YR:
YS:
YT:
YU:
YV:
YW:
YX:
YZ:
ZA:
ZB:
ZC:
ZD:
ZE:
ZF:
ZG:
ZH:
ZI:
ZJ:
ZK:
ZL:
ZM:
ZN:
ZO:
ZP:
ZQ:
ZR:
ZS:
ZT:
ZU:
ZV:
ZW:
ZX:
ZY:
ZZ

Spanning: 230
Tension: 230
Meter / bord verbinding:
Liaison compteur-tableau:
Max. beveiliging:
Protection max.: 63A

Aardelektrode:
Electrode de terre:
Isolatie:
Isolement:
Aantal verdeelborden:
Nombre de tableaux:

Table with columns for Differentieelschakelaars (Interrupteurs différentiels), Aantal eindstroombanen (Nombre des circuits terminaux), and Test results (Test ΔIn, 1. ΔIn, AREI / RGIE).

Visueel nazicht: algemeen: OK
Contrôle visuel: générale:
Indirecte aanraking: OK
Contact indirect:
Aansluitingen: OK
Raccordements:
Potentiaalvereffeningen: OK
Liaisons equipotentiëles:

Inbreuken / Infractions:
Opmerkingen / Remarques:
meant

VISUM:
Datum/date:

Besluit / Conclusion

De installatie is niet conform met het AREI en mag niet in dienst gesteld worden...
L'installation est non conforme au RGIE et ne peut pas être mise en service...
De algemene differentieelschakelaar is verzegeld met een lodje met het teken E.T.
Het ééndraadschema en opstellingsschema werden voor gezien getekend en stemmen overeen met de installatie.
Le schéma unifilaire et le schéma de position sont visés et sont conforme avec l'installation.

Table with columns for Niet conform, Conform, and N° vorig rapport, listing items like 276bis AK, 274 AK, 276bis HK, 274 HK, 271 AK, 271 HK, 276 AK, 271 HK.

Overeenkomstig artikel 274 van het AREI, moeten zonder vertraging de werken worden uitgevoerd die nodig zijn om de vastgestelde inbreuken te doen verdwijnen...
Conformément à l'art. 274 du RGIE, les travaux nécessaires pour faire disparaître les infractions constatées au moment de la visite doivent être exécutés sans retard et toutes mesures adéquates doivent être prises pour qu'en cas de maintien en service des installations les infractions ne constituent pas un danger pour les personnes et les biens.
Nieuw controlebezoek door ET voorzien door art. 271 van het AREI moet plaats hebben uiterlijk op 12/09/13.
La visite de contrôle prévue par l'art. 271 du RGIE doit avoir lieu au plus tard le 12/09/13.
Het controlebezoek voorzien door art. 276bis van het A.R.E.I. moet plaats hebben uiterlijk 18 maanden na de datum van de verkoopakte.
La visite de contrôle prévue par l'art. 276bis du R.G.I.E. doit avoir lieu au plus tard 18 mois après la date de l'acte de vente.

voor de directeur, de inspecteur / pour le directeur, l'inspecteur:

NOTE: a) obligation de conserver le P.V. de visite de contrôle dans le dossier de l'installation électrique... b) obligation de renseigner dans le dossier toute modification intervenue dans l'installation électrique... c) obligation d'aviser immédiatement le nouveau visiteur de la visite de contrôle... d) obligation de vérifier la disparition des infractions au terme du délai de un an... e) obligation de faire effectuer une procédure verbale de visite de contrôle à la Direction générale de l'Énergie proposée à la haute surveillance des installations électriques domestiques.



N° 234-INSF.



ELECTRO-TEST V.Z.W. ASBL Herkstraat 33 - 1820 Melsbroek

Officieel erkend controleorganisme / organisme de contrôle agréé

Distributienetbeheerder :
Gestionnaire de réseau de distribution :

Nr teller : 12654133
N° comp :

Verslag van onderzoek:

Rapport de contrôle:

N°: 14/133

EAN code

Table with columns for Aard onderzoek (AREI), Genre de contrôle (RGIE), and various electrical codes (86, 87/86, 87/88, 88, 95, 97, 270, 271, 276, 276bis, TT, TN, IT) with checkboxes.

Plaats van het onderzoek :
Lieu du contrôle :

Eigenaar

Propriétaire:

Adres :

Adresse :

Installateur :

BTW / TVA :

Datum van het onderzoek :

Ik. / C.I. :

Date du contrôle :

Inspecteur :

Onderzoek / Contrôle : Woning / maison / Apart.

Table with columns for Spanning / Tension, Meter / bord verbinding / Liaison compteur-tableau, and Max. beveiliging / Protection max.

Table with columns for Aardelectrode / Electrode de terre, Isolatie / Isolement, and Aantal verdeelborden / Nombre de tableaux.

Table with columns for Differentieelschakelaars / Interrupteurs différentiels (In, Δ In, type) and Aantal eindstroombanen / Nombre des circuits terminaux (Test ΔIn, 1.ΔIn, AREI / RGIE).

Table with columns for Visueel nazicht / Contrôle visuel (algemeen, directe aanraking, indirecte aanraking).

Table with columns for Aansluitingen / Raccordements and Potentiaalvereffeningen / Liaisons equipotentiëles.

Inbreuken / Infractions :
Opmerkingen / Remarques :

VISUM :

Datum/date :

Besluit / Conclusion

De installatie is niet conform met het AREI...
L'installation est n'est pas conforme au RGIE...

Table with columns for Niet conform, Conform, and N° vorig rapport, containing specific codes like 276bis AK, 274 AK, etc.

conforme avec l'installation.
- Overeenkomstig artikel 274 van het AREI, moeten zonder vertraging de werken worden uitgevoerd...

voor de directeur, de inspecteur / pour le directeur, l'inspecteur:

NOTE: a) l'obligation de conserver le P.V. de visite de contrôle dans le dossier de l'installation électrique...

Rapp. EIs/EI1. 1.04

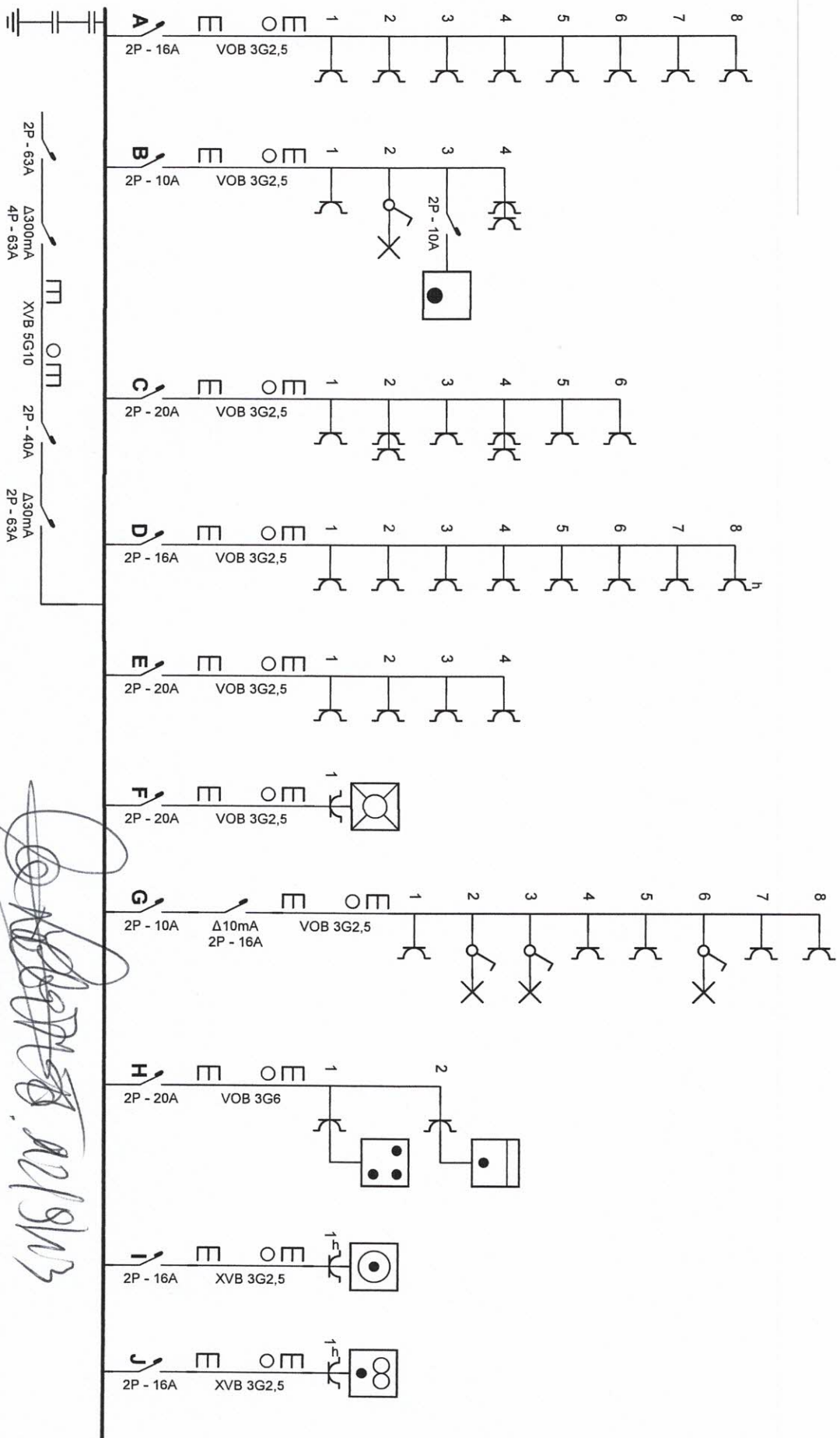

Adresse de l'installation électrique
 Verhulst-Van Loo
 Av. de l'Echevinage 1A
 1080 Bruxelles

Installateur

Schéma dessiné par: Quentin l'Electricien S.P.R.L. - TVA BE 0839.069.497

p. 1/5
 Schéma unifilaire
 2 x 230V ~ 50Hz

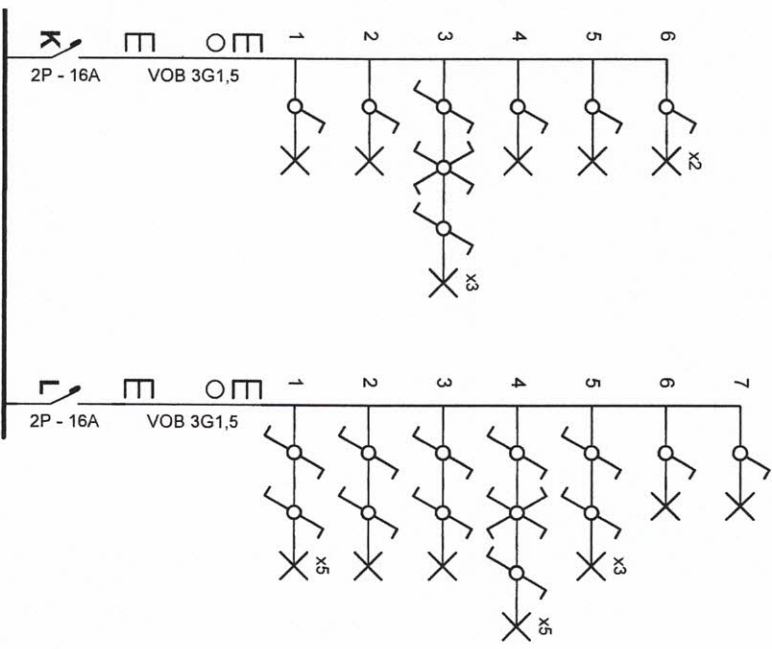

Adresse de l'installation électrique
 Verhulst- Van Loo
 Av. de l'Echevinage 1A
 1080 Bruxelles

Installateur

p. 2/5
 Schéma unifilaire
 2 x 230V ~ 50Hz

Schéma dessiné par: Quentin l'Electricien S.P.R.L. - TVA BE 0839.069.497

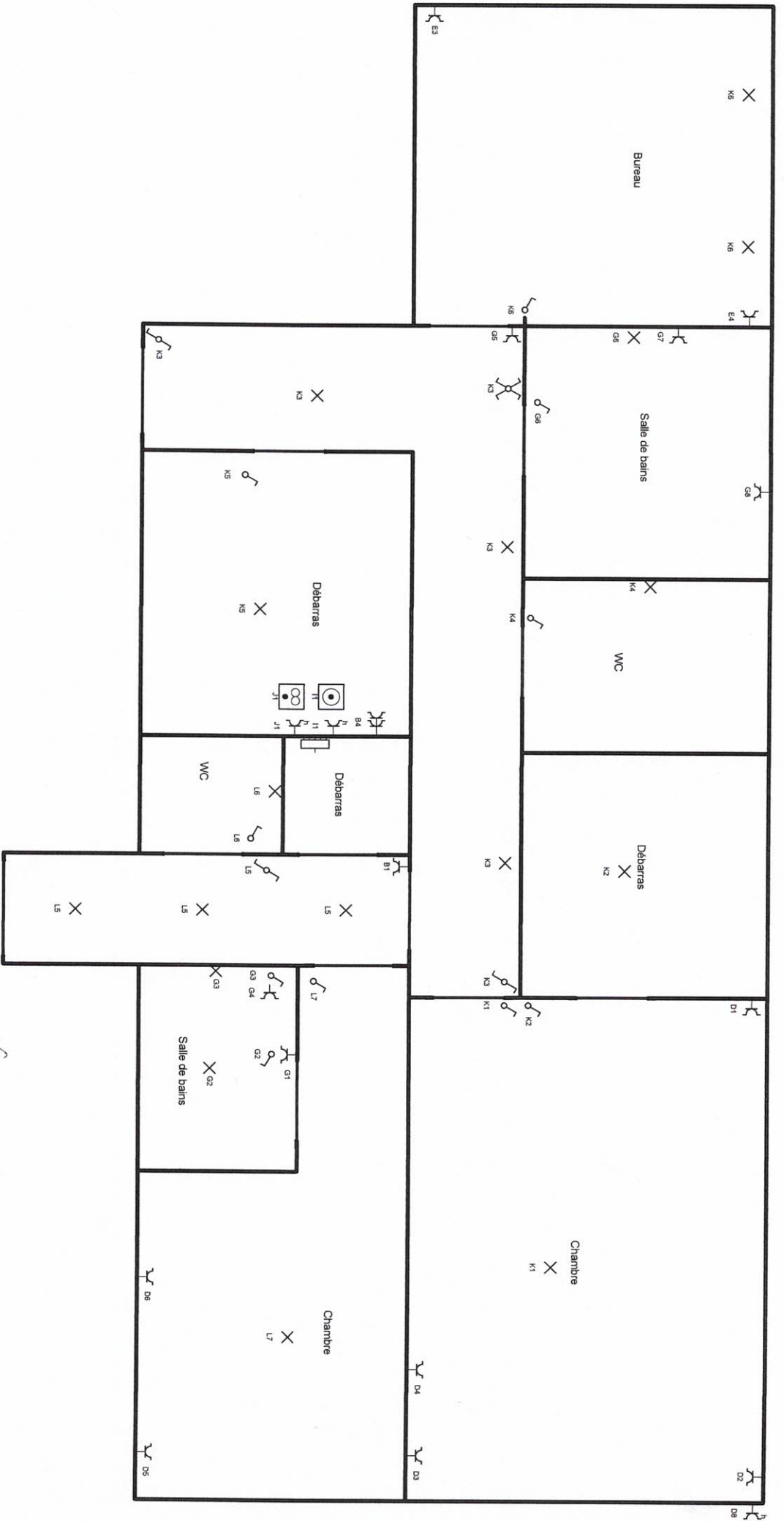

Adresse de l'installation électrique
 Verhulst- Van Loo
 Av. de l'Échevinage 1A
 1080 Bruxelles

Installateur

p. 3/5
Schéma de position
 2 x 230V ~ 50Hz

Schéma dessiné par: Quentin l'Electricien S.P.R.L. - TVA BE 0839.069.497

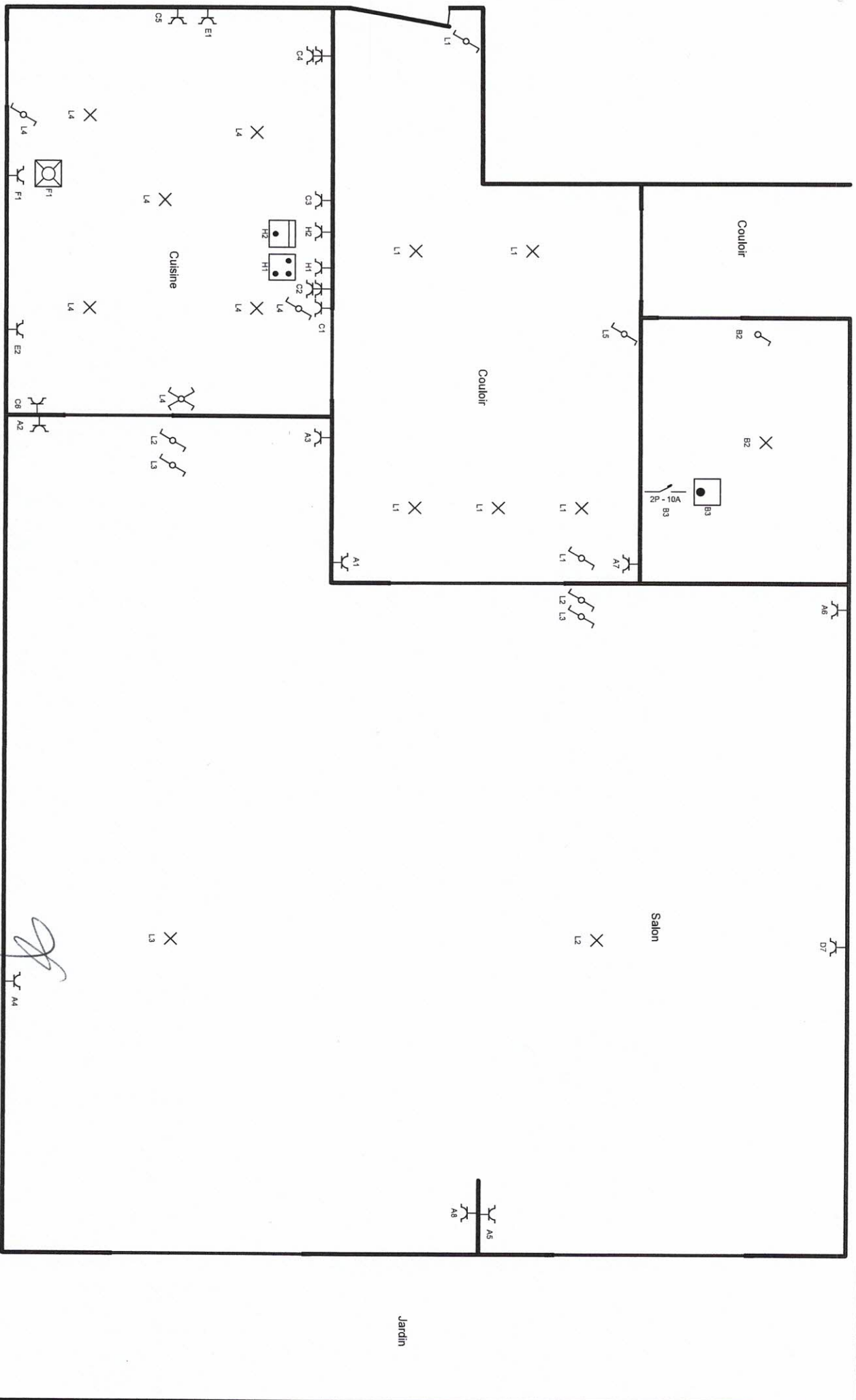

Adresse de l'installation électrique
 Verhulst- Van Loo
 Av. de l'Echevinage 1A
 1080 Bruxelles

Installateur

[Signature]

p. 4/5
 Schéma de position
 2 x 230V ~ 50Hz

Schéma dessiné par: Quentin l'Electricien S.P.R.L. - TVA BE 0839.069.497

- A: Prises living + 2x prises hall,
- B: Chauffage, 1x prise couloir, 2x prises buanderie
- C: Prises cuisine
- D: Prises chambre, prises dressing, 1x prise living
- E: 2x prises cuisine + 2x prises bureau
- F: Lave vaisselle
- G: Prises et éclairage S.d.B. + 1x prise hall
- H: Taque et four
- I: Lave linge
- J: Seche linge
- K: Eclairage
- L: Eclairage



Adresse de l'installation électrique
Verhulst- Van Loo
Av. de l'Echevinage 1A
1080 Bruxelles

Installateur



p. 5/5
Liste des circuits
2 x 230V ~ 50Hz