

Keuringsverslag van een elektrische laagspanning- en zeer lage spanningsinstallatie

CONFORM

Datum keuring: 08/05/2023

Inspecteur: Yves Berghmans

Mentor: -

Installateur: Etienne picke

ID-label:

B.T.W. nr.:BE 0611 880 948

Klantreferentie:

Merk en type meettoestel: METREL
MI3155

Serienummer: 20280400

Datum verslag: 08/05/2023

Plaats van het onderzoek

Straatnaam Donderveldstraat
Huisnummer 93
Busnummer
Postcode 1651
Gemeente Lot
Land België

Eigenaar

Naam Déridier, Rimaux
Straatnaam Donderveldstraat
Huisnummer 93
Busnummer
Postcode 1651
Gemeente Lot
Land België

Installateur

Naam Etienne picke
BTW nr. BE 0611 880 948
Telefoonnummer 0475370897
E-mail electricite.picke@skynet.be

Type : woning

EAN : 54

Teller Nr.: : 44586494-9%

Niet meegedeeld

Afbeelding schakel- en verdeelbord:



Aard onderzoek:

Netbeheerder: FLUVIUS

Spanning: 3~230V

Meter / bord verbinding: 10 mm²

Max beveiliging: 40 A

Aantal borden: 4

Aantal kringen: 34

Aardelektrode: Verticaal of schuin in de grond gedreven baren, pennen of geleiders

Ri algemeen: 806 MΩ

RE: 26 Ω

OK

OK

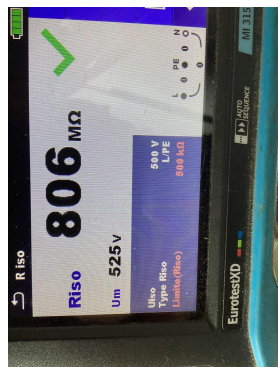

DIFFERENTIEELSTROOMINRICHTING

IΔ (mA)	In (A)	In - andere (A)	I _t	Type	Beveiligde kringen	Test	x 2,5
300	40	General	22,5kA2s (3000A)	A	34	OK	OK
300	40	General	22,5kA2s (3000A)	A	34	OK	OK
30	40	Sdb	22,5kA2s (3000A)	A	4	OK	OK
300	40	TD3	22,5kA2s (3000A)	A	9	OK	OK
30	40	I	22,5kA2s (3000A)	A	1	OK	OK
30	40	TD4	22,5kA2s (3000A)	A	11	OK	OK

BESCHRIJVING INSTALLATIE

Aantal kringen	Curve	Bescherming IN (A)	(andere)	P	Sectie (mm ²)
Voir plans ci-dessous	-	-		-	-
Visueel nazicht (algemeen)	OK	Directe aanraking	OK	Indirecte aanraking	OK
Aansluitingen	OK	schema in bijlage door Aceg vzw	OK		
Equipotentiale verbindingen	OK	Doorsnede geleiders	OK		
Continuïteit	OK	Verlichting / toestellen	NVT		

OPMERKINGEN - INBREUKEN - NOTA'S

nota/note 27 Het EAN-nummer kon ons niet meegedeeld worden tijdens onze rondgang.

BESLUIT

- De elektrische installatie voldoet aan de voorschriften van het KB 08/09/2019 - AREI Boek 1. Het volgende controlebezoek is te voorzien voor 8/5/2048
- De nodige maatregelen werden genomen, zodat de ingangsklemmen van de automatische differentieelstroominrichting, geplaatst aan het begin van de installatie, ontoegankelijk zijn gemaakt door verzegeling.
- Het (de) eendraadsschema(s) en het (de) situatieplan(nen) werd(en) door het erkend organisme voor gezien getekend.

Deze pdf-versie van het keuringsverslag is de originele versie en mag worden verspreid..

Aantal bijlage(n):

VRIJGAVE VAN HET KEURINGSVERSLAG

De inspecteur Yves Berghmans

Yves Berghmans
ACEG VZW - #308

Plichten van de eigenaar, beheerder, huurder voor de installatie onderworpen aan het AREI Boek 1 afdeling 9.1.2.

- Het verslag dient te worden bewaard in het dossier van de elektrische installatie.
- Elke wijziging dient te worden vermeld in het elektrisch dossier.
- Elk ongeval overkomen van personen en te wijten, rechtsreeks of onrechtstreeks, aan de aanwezigheid van de elektrische installatie dient onmiddellijk meegedeeld te worden aan de algemene Directie Energie van de Federale Overheidsdienst Economie.

Kwaliteit

- De reproductie van dit document is enkel toegelaten in zijn integrale vorm en enkel met het schriftelijk akkoord van het controleorganisme en de aanvrager.
- De keuring beperkt zich tot de zichtbare en normaal toegankelijke delen van de installatie.

Voor vragen of algemene voorwaarden verwijzen wij graag naar www.aceg.be

BE53 0689 0209 2953 | BTW BE0839.866.481

Stappenplan voor een installatie die conform is:

Stap 1	Stap 2	Stap 3	Stap 4
Lees dit proces-verbaal zorgvuldig en besteed aandacht aan de eventuele nota's	Als u grote wijzigingen of uitbreidingen aan de installatie aanbrengt, moet u deze laten controleren.	De volgende periodieke keuring is voorzien voor 8/5/2048	ACEG staat tot uw dienst voor alle noodzakelijke keuringen.



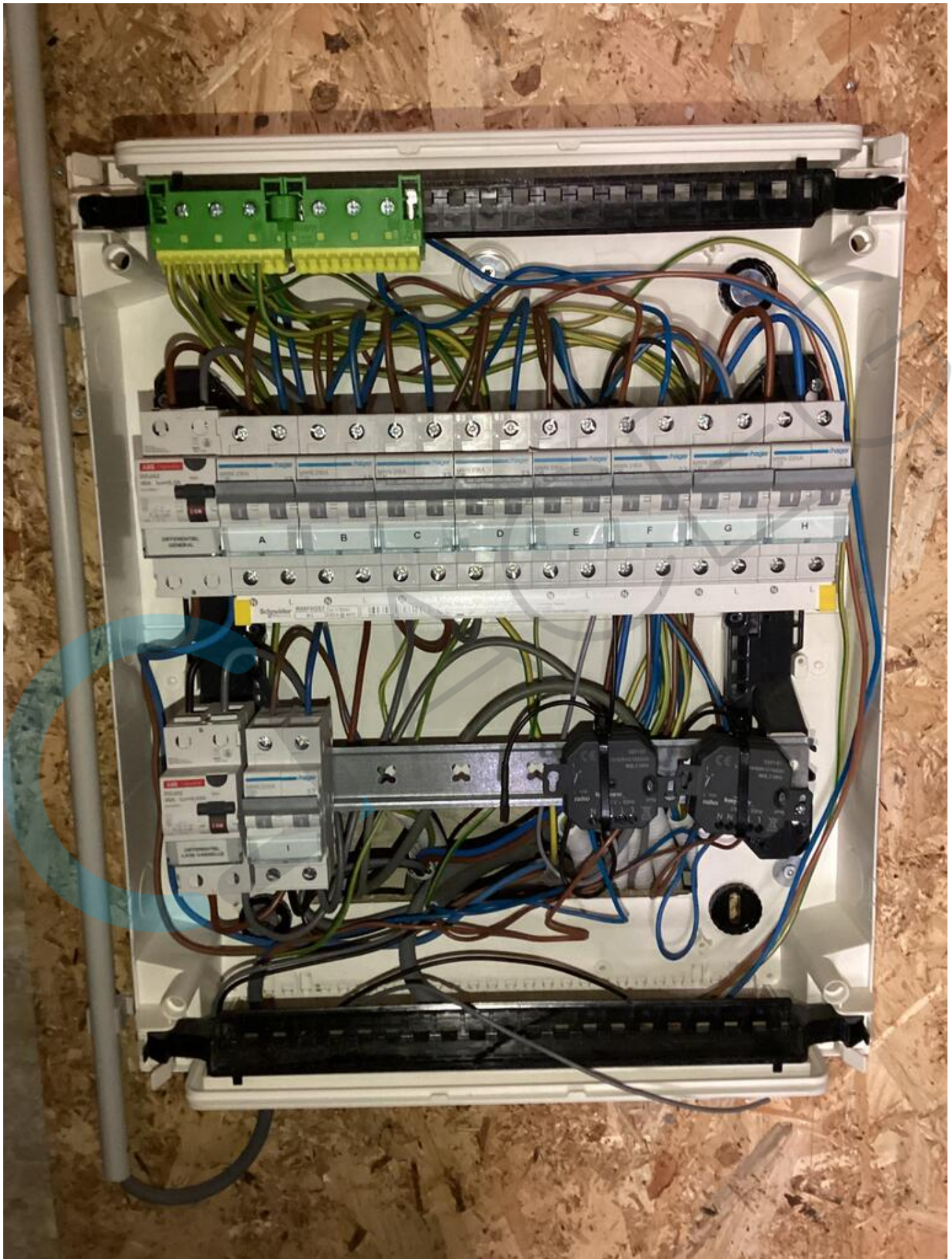

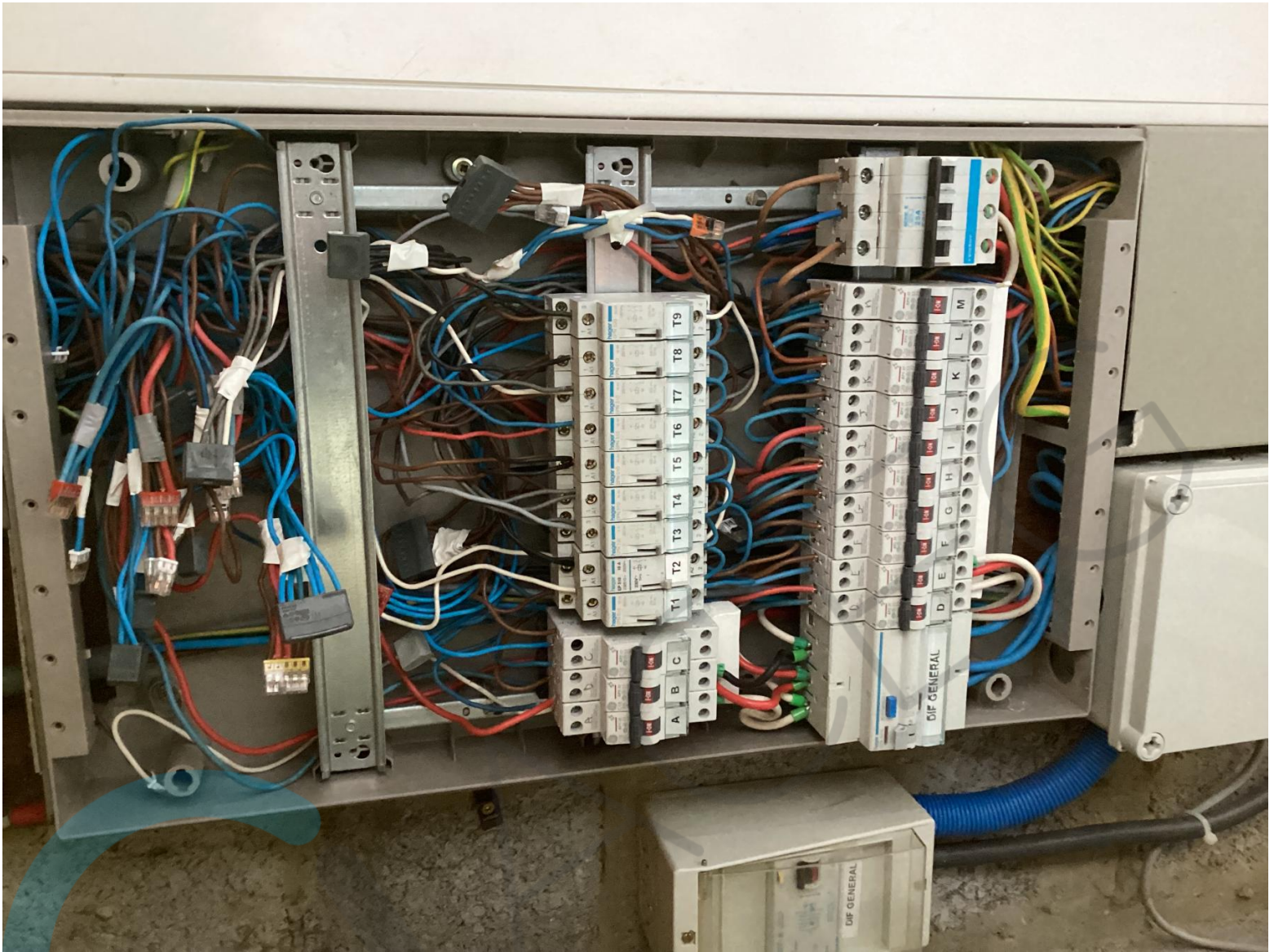

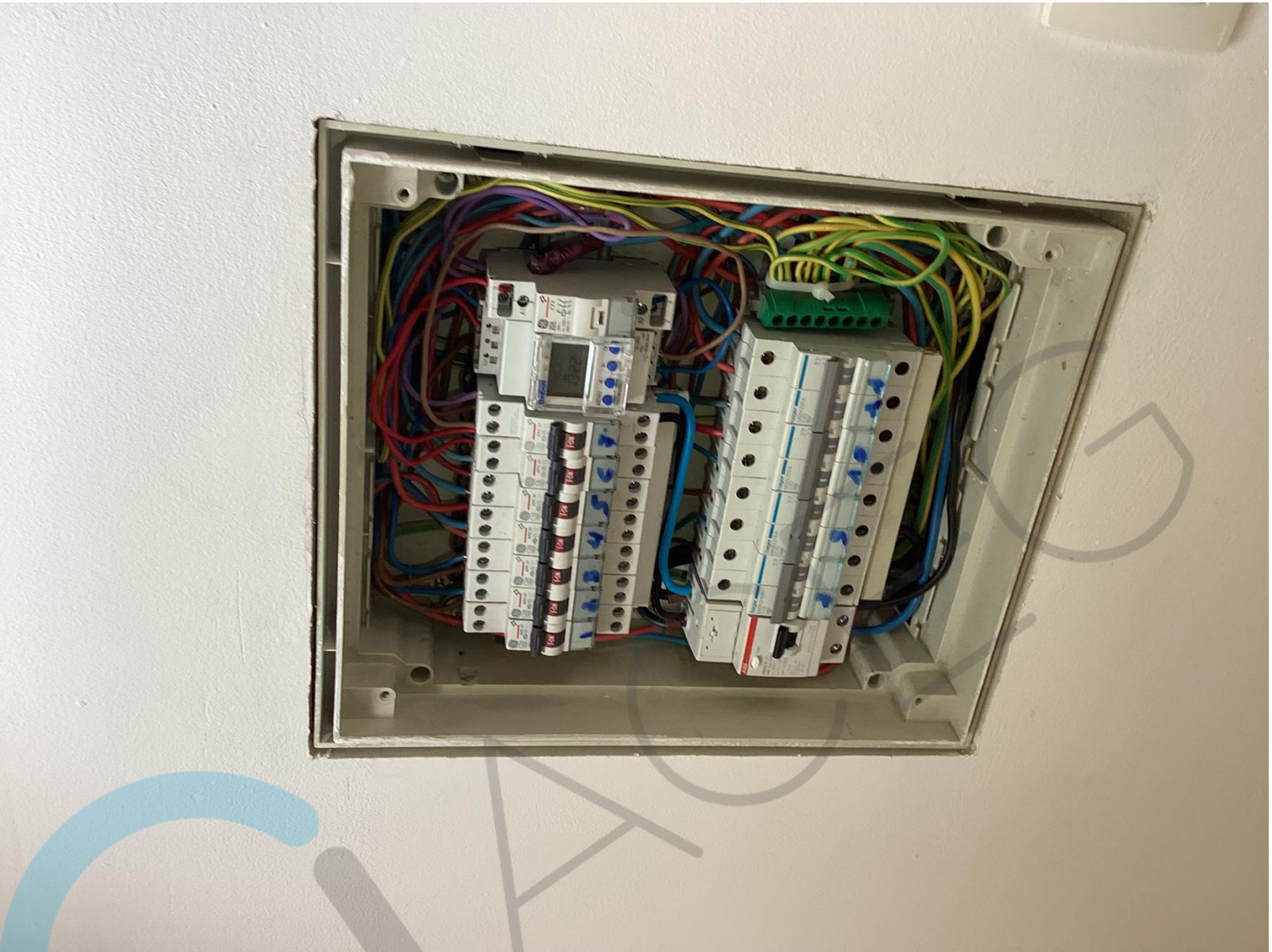

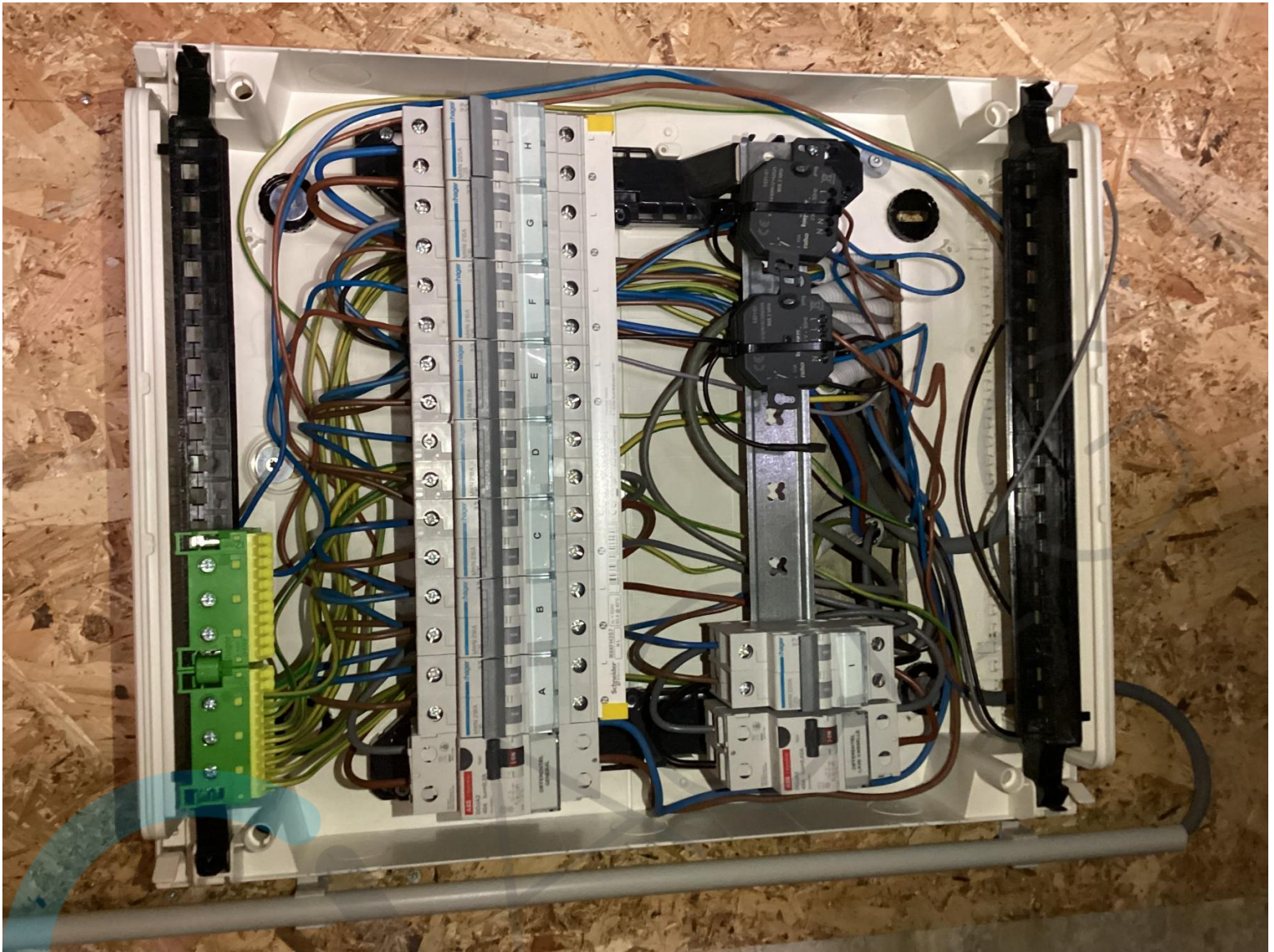

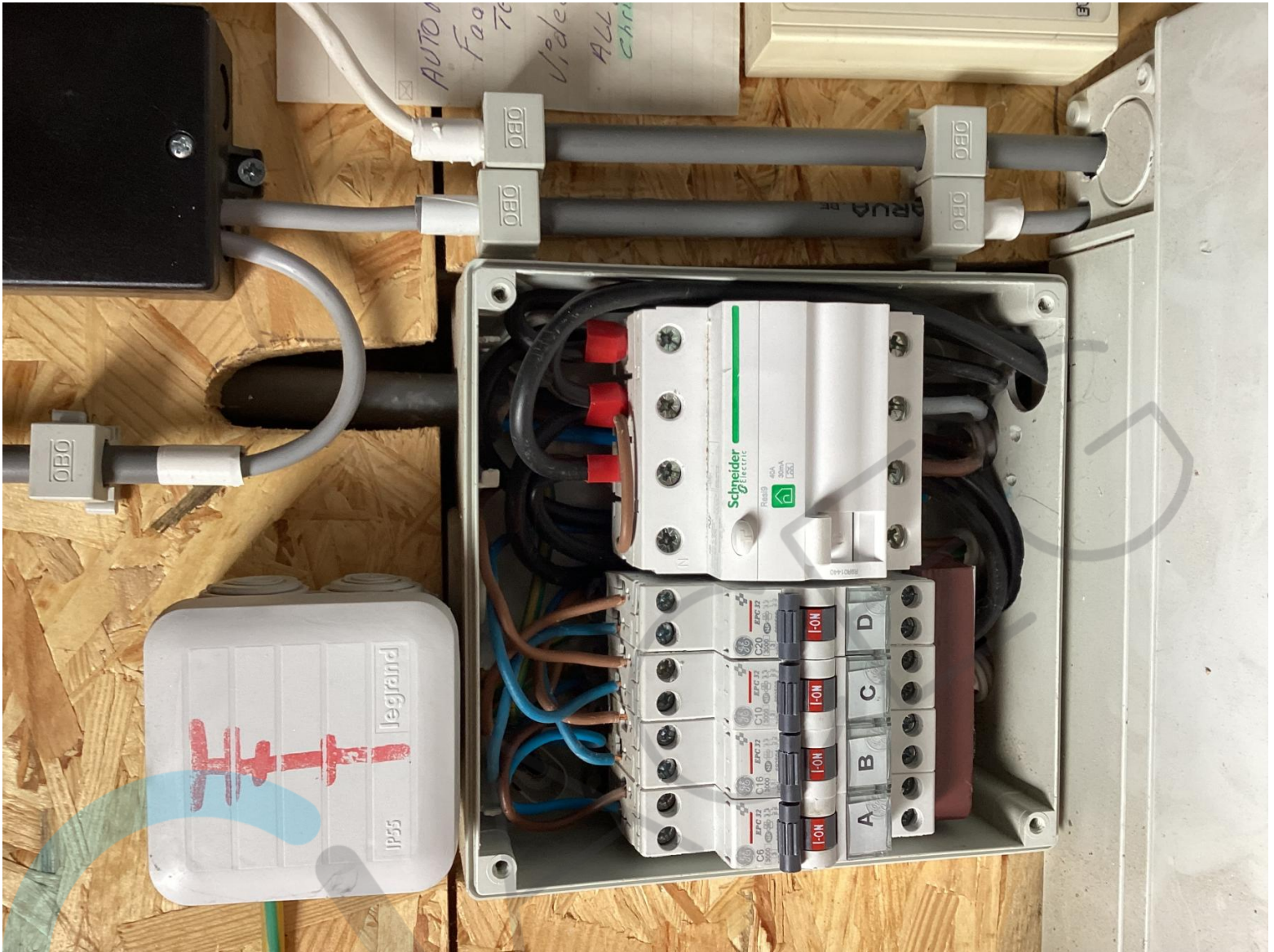



Schema Unipolaire Donderveldstraat 93 1651 Lot

702 3x230v

Les propriétaires

L'organisme agréé

Pour les plans

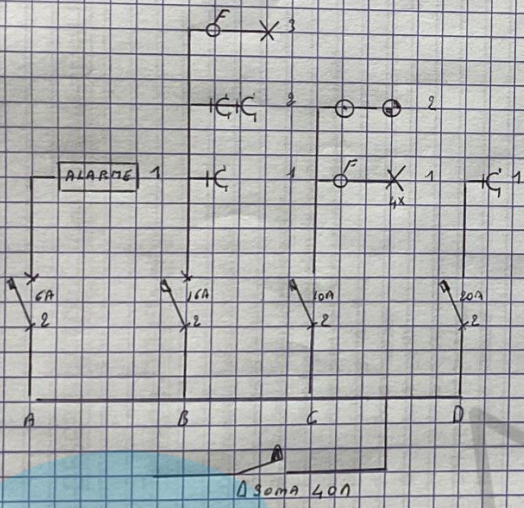

Electricité Générale PICKE s.
 Sentier Perennes, 3
 1440 Braine-le-Château
 0475/370 897

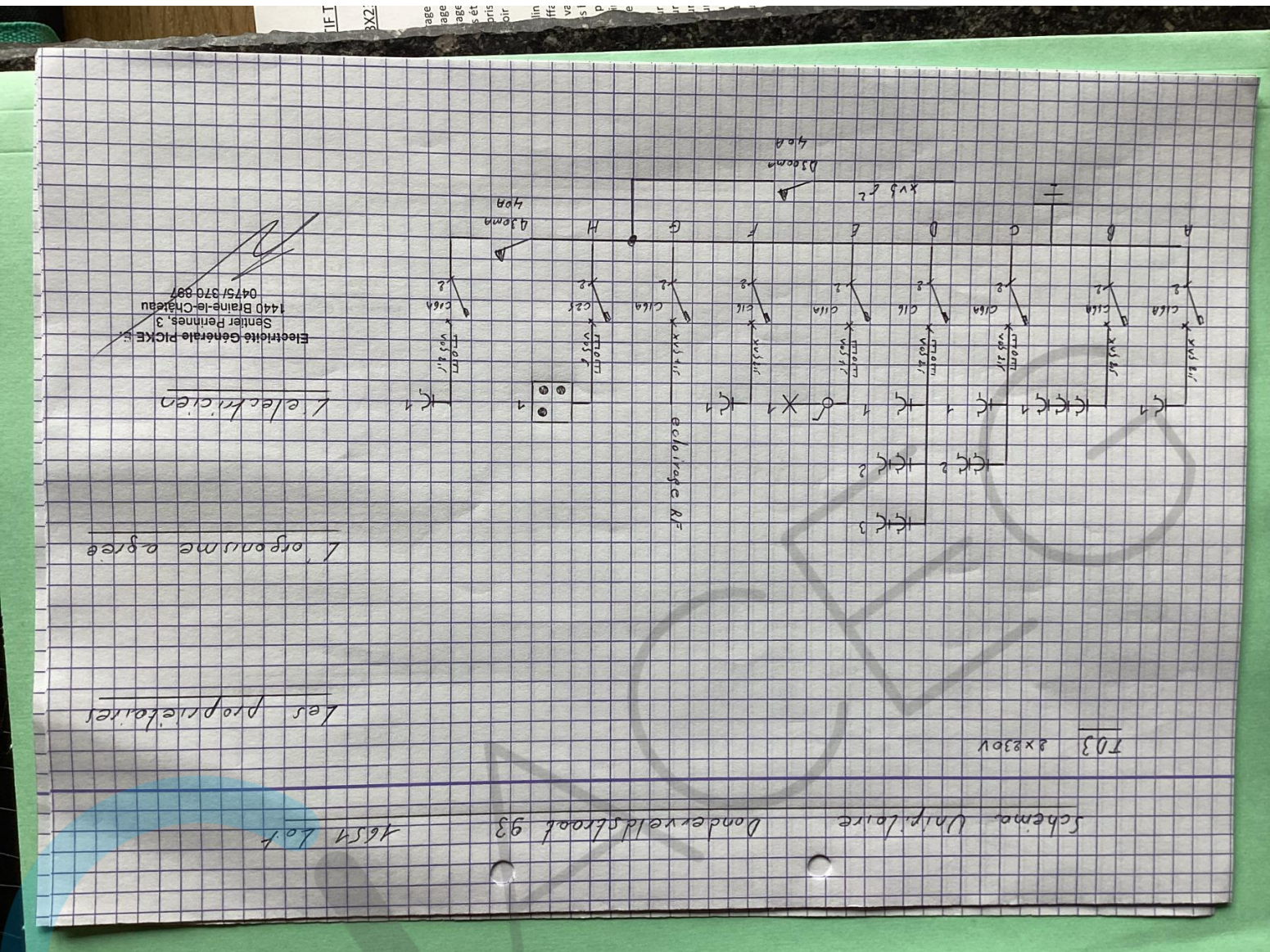

Electricité Générale-PICKE
 Sentier Perthes, 3
 1440 Braine-le-Château
 04751 376 897

L'electricien

L'organisme agréé

des propriétaires

T03 ex30v

Schema Unipolaire
 Denderveldstraat 93
 1654 Dof

Schema d'implantation

Danderveldstraat 93

1651 Lot

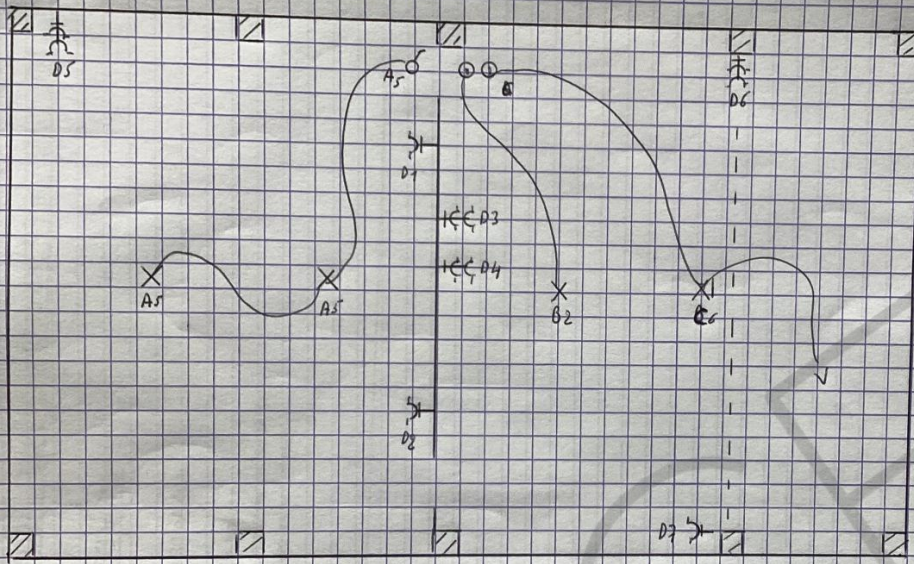

Les propriétaires

L'organisme agréé

Pour les plans

Electricité Générale PICKE E.
Senier-Perinés, 1
1440 Braine-le-Château
0475/ 370 897

Premier étage

Installation existante

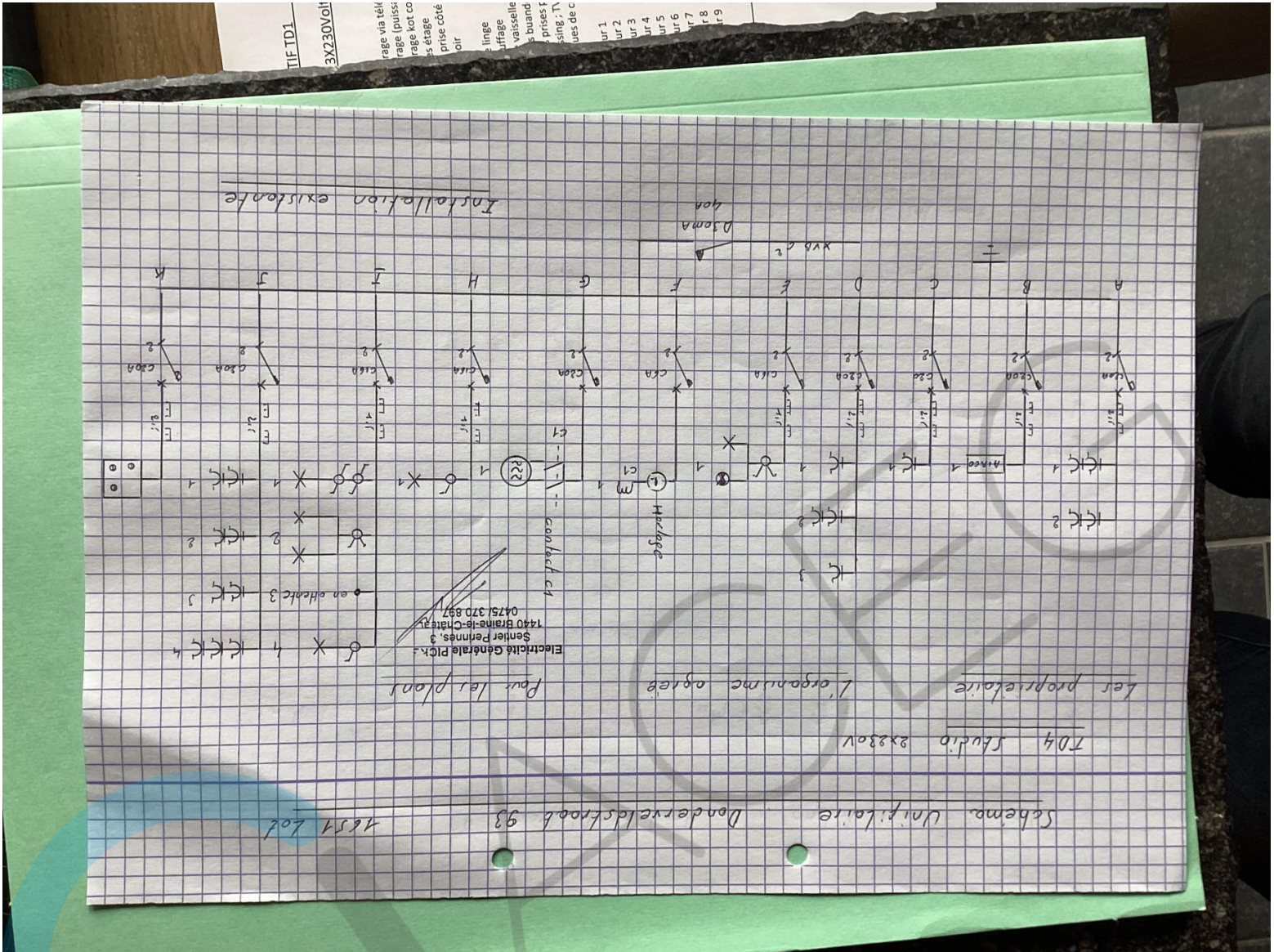

IFT
3X2:
irage
irage
irage
es étz
prise
hoir
re ling
auffag
ve vai
les bi
is pri
essing
ques
teur 1
teur 2
teur 3
teur 4
teur 5
teur
teur

Nouvelle extension cuisine / Atelier

Electricité Générale PICKE
Sentier Perrinès, 3
1440 Braine-Château
0475/370 897

L'électricien

L'organisme agréé

Les propriétaires

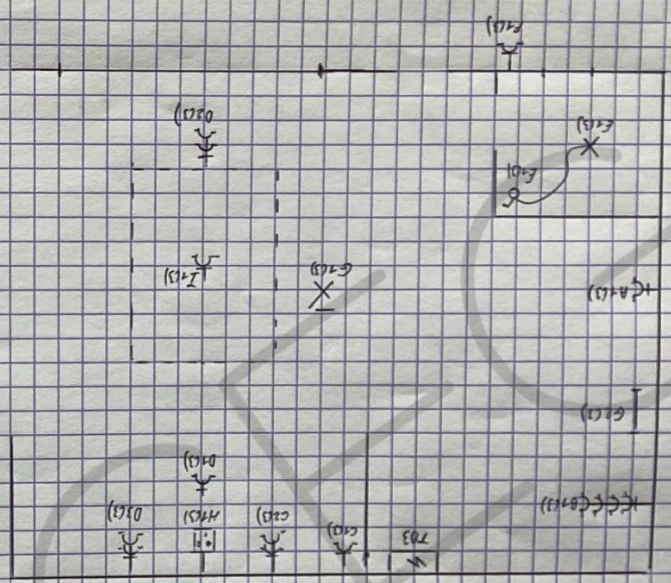

1857 Lot

Donckerwolffstraat 93

Schema d'implantation

Installation existante

Mezanine

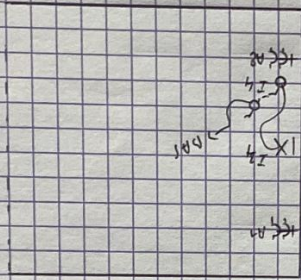

L'organisme agréé

Les propriétaires

Res de chantier

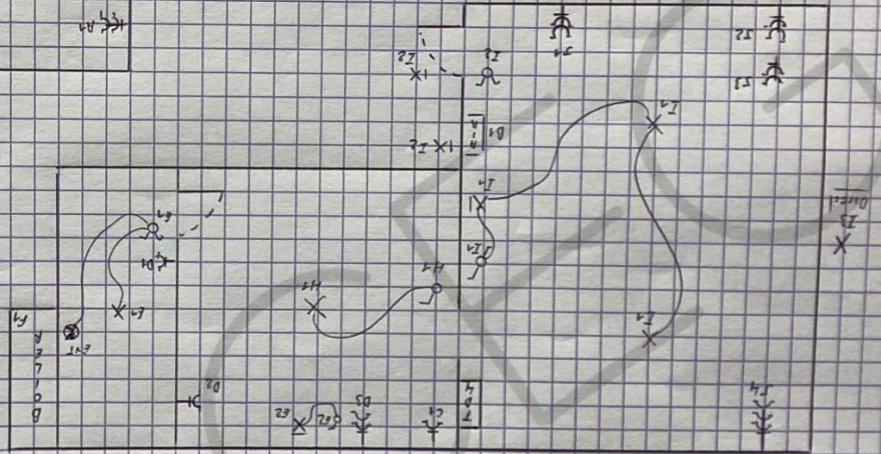

Studio

1054 202

Boulevardshoek 93

Schema d'implantation

Electricite Generale P. R. K. E. E.
 Sentier Perennes, 3
 1440 Braine-le-Chateau
 0475 370 897

Schema d'implantation

Nonderveldstraat 93

1651 Lot

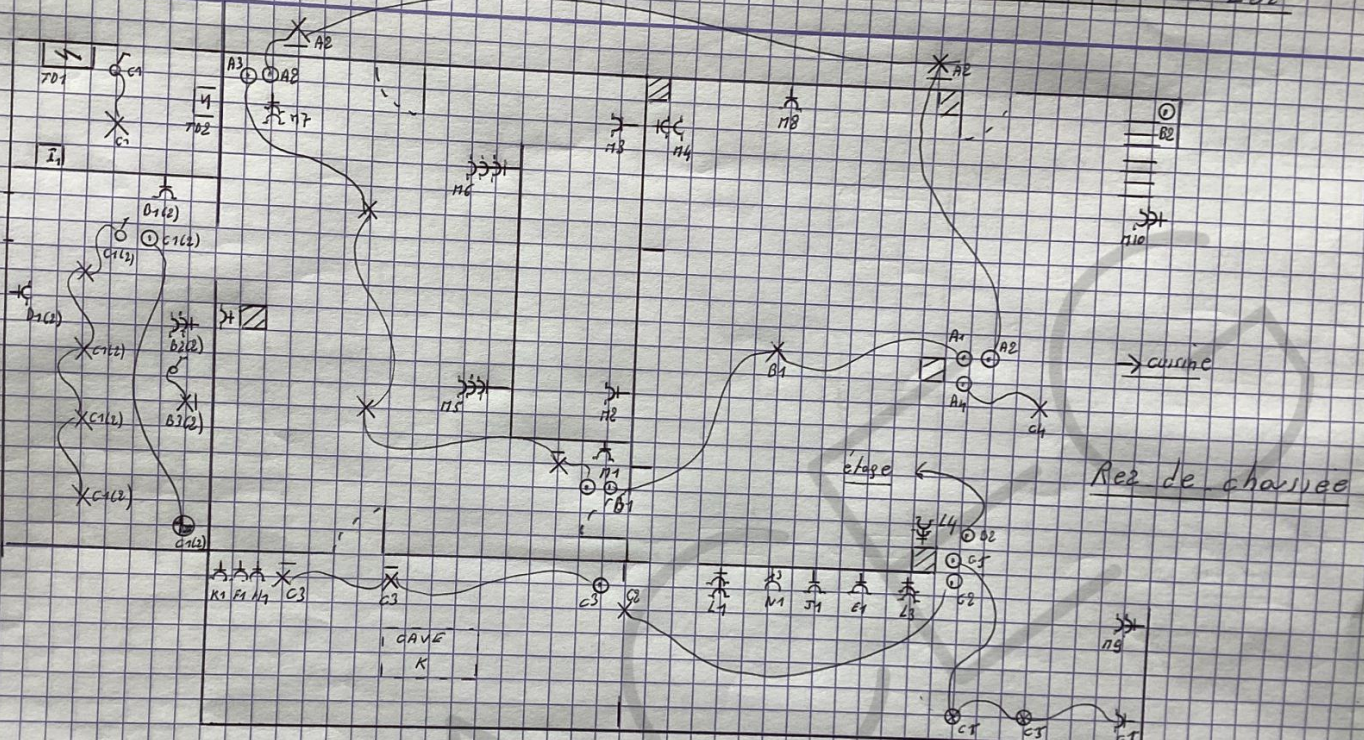

Electricité Générale MICKÉ E.
 Sentier Pefinnes 3
 1440 Braine-le-Château
 0475/370 897

L'organisme agréé

Les propriétaires Installation existante

Schema Unipolaire

Dondervelstraat 93

1651 Lot

2/2

T01

CC6

Les propriétaires

CC5

CC4

CC10

L'organisme agréé

CC3

CC9

CC2

CC8

Pour les plans

CC1

CC7



Electricité Générale PICKE E
 Sentier Perinnes, 3
 1440 Braine-le-Château
 0475/370 897



Installations existante

Schema Unipolaire Donderveldstraat 93 1651 Lot 1/2

