CERTINERGIE ASBL - ORGANISME DE CONTRÔLE AGRÉÉ

Siège social	5 rue Haute Voie, 4537 Verlaine	**Tél.**	(+32) 02 88 02 171
Siège d'exploitation	156 Chaussée de Tirlemont, 5030 Gembloux	**E-mail**	info@certinergie.be
Siège d'exploitation	599 Brusselsesteenweg, 3090 Overijse	**Site internet**	www.certinergie.be
Siège d'exploitation	367 Avenue Louise, 1050 Bruxelles		

N° Compte BE57 0688 9789 1035 **TVA BE0536501654**

563 - INSP

Rapport de contrôle d'installations électriques à basse et à très basse tension

EXEMPLAIRE ORIGINAL

RÉF. 44/2024/61833/01:1

DATE DU CONTRÔLE	**11/04/2024**	AGENT VISITEUR	**Jean François Nibus**
ADRESSE DU CONTRÔLE	**Rue de Campine 241 - 4000 Liège**	TYPE DE CONTRÔLE	**Visite de contrôle (6.5.)**

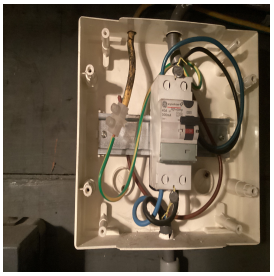

› DONNÉES GÉNÉRALES

Adresse de l'installation	**Rue de Campine 241 - 4000 Liège**
Type de locaux	**Unité d'habitation (maison)**
Propriétaire	**[redacted]**
Responsable des travaux	**[redacted]**
Dérogations applicables/appliquées	**[redacted] RGIE (6.2.2.)**

› DONNÉES DU RACCORDEMENT

Gestionnaire du réseau de distribution (GRD)	**NETHYS**
Code EAN	**Non communiqué**
Numéro du compteur	**5806778**
Index jour/nuit	**54988,0//**
Type de coupure générale	**Teco**
Câble compteur - tableau	**VOB 6mm²**
Tension nominale de service	**230V - AC**
Courant nominal de la protection de branchement	**30A**

› CONTRÔLE

Conformité schéma(s) unifilaire(s) et plan(s) de position Sans objet | **Nombre de tableaux** 3 | **Nombre de circuits** 0, 11, 1

Circuits	Disjoncteur bipolaire	Disjoncteur bipolaire	Disjoncteur bipolaire	Disjoncteur bipolaire	Mini jump bipolaire
Protection	2x 10A C 3kA	1x 32A C 6kA	7x 16A C 3kA	1x 20A C 4,5kA	1x 10A 3kA
Section (mm²)	1,5-2,5	2,5	2,5	2,5	2,5
Conclusion	OK	Pas OK	OK	OK	OK

Les fondations datent	**D'avant le 1/10/1981**	Dispositif différentiel de tête	**ID - 40A - 300mA - type A - test OK**
Type d'électrode de terre	**Piquets**	Dispositif différentiel supplémentaire	**ID - 40A - 30mA - type A - test OK**
Résistance de dispersion de la prise de terre (Ω)	**23,6**	Fixation/Etat/Détérioration matériel	**Pas OK**
Conformité des liaisons équipotentielles et des PE	**Pas OK**	Contrôle visuel appareils fixes et/ou mobiles	**OK**
Test de continuité	**Pas concluant**	Protection contre les contacts directs	**Pas OK**
Contrôle boucle de défaut	**Concluant**	Résistance générale d'isolement (MΩ)	**500**
Protection contre les contacts indirects	**OK**	Adéquation DPCDR – prise de terre	**OK**
		Adéquation protections surintensités – sections	**Pas OK**
Le ou les socles de prise en défaut sont localisés dans	**la salle à manger - la cuisinière**		

CONCLUSION : NON CONFORME

A la date du **11/04/2024 , l'installation électrique de Rue de Campine 241 - 4000 Liège n'est pas conforme** aux prescriptions du Livre 1 de l'arrêté royal du 8 septembre 2019 établissant le Livre 1 sur les installations électriques à basse tension et à très basse tension.
Le contrôle réalisé par **Certinergie** a porté sur les parties visibles de l'installation et normalement accessibles.
Les travaux nécessaires pour faire disparaître les infractions constatées pendant la visite de contrôle, doivent être exécutées sans retard et toutes mesures adéquates doivent être prises pour qu'en cas de maintien en service de l'installation, les infractions ne constituent pas un danger pour les personnes.
Une nouvelle visite de contrôle est à exécuter pour constater la disparition des infractions par le même organisme au plus tard avant le **11/04/2025.**

Signature de l'agent