UNITE JDC6B302

APPARTEMENT 3CH | 121.33 m²

DATE : 20/04/2020
INDICE : D

IMMEUBLE	**Lot 706**
ETAGE	**R+3**
SURFACE BRUTE APPARTEMENT	**121.33 m²**
SURFACE BRUTE BALCON	**9.60 m²**
SURFACE BRUTE TERRASSE	
SURFACE JARDIN	

FINITIONS*

Sol	**Carrelage ou parquet en option**
Mur	**Carrelage SDB / SDD**
Balcon	**Béton architectonique**
Terrasse	

* La description détaillée des finitions est fournie dans le descriptif détaillé de vente, celui ci faisant foi.



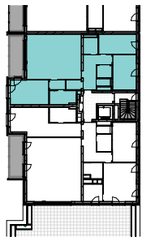



esprit
COURBEVOIE
LOUVAIN-LA-NEUVE

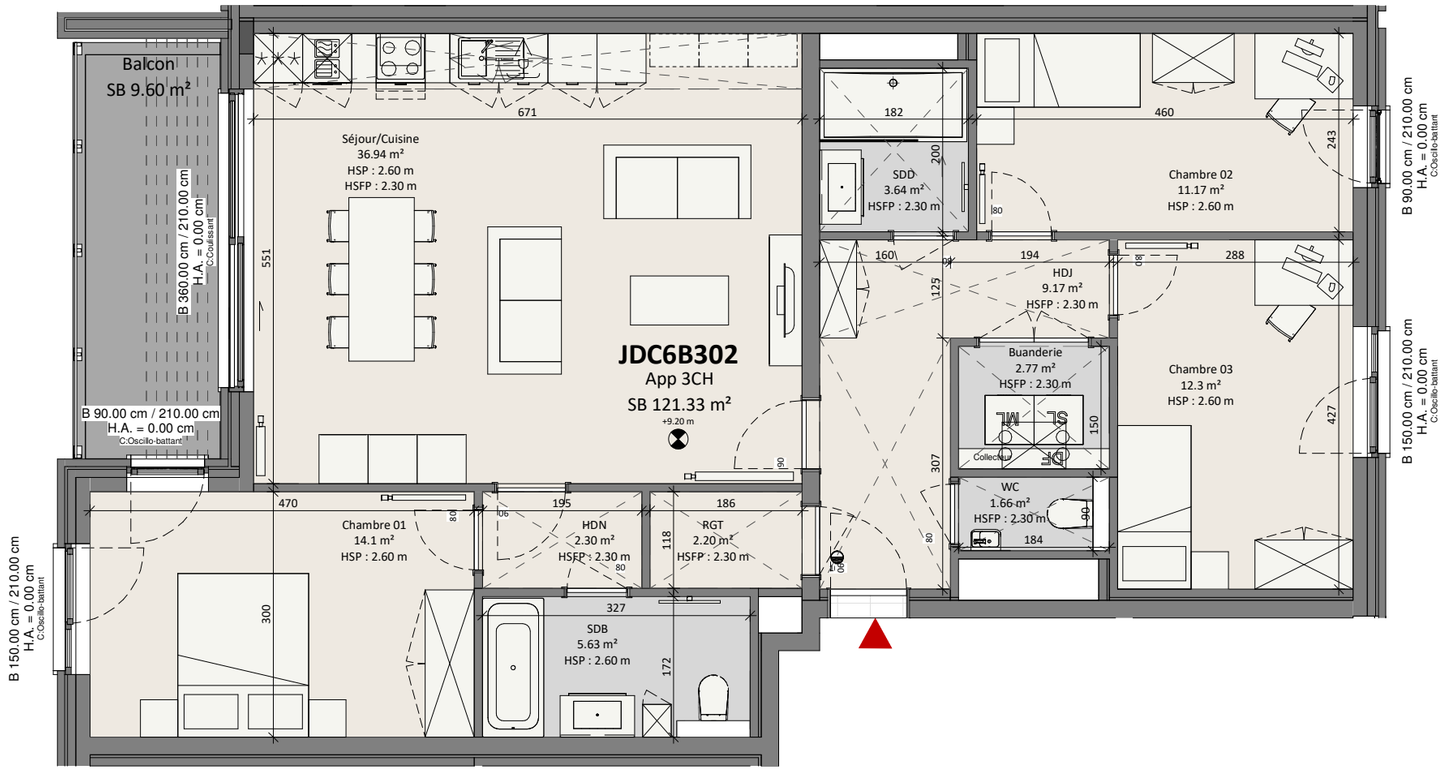

LEGENDE

- Représentation d'un élément de retombée en partie haute (poutre, linteau)
- Faux-plafond
- Cloisons ou porte EI 30'
- CH DF — Chauffage et double flux
- ML / SL — Emplacement sèche-linge / Emplacement machine à laver
- B ... / ... — Hauteur extérieure de fenêtre / Largeur extérieure de fenêtre / Baie

HA = Hauteur d'allège

HSP = Hauteur sous plafond

HSFP = Hauteur sous faux-plafond

NOTES

Plan non conctractuel donné à titre indicatif. Ce plan deveint contractuel au moment de la signature des parties. Les cotes sont données brutes hors parachèvements. Certaines cotes et formes peuvent évoluer en phase d'exécution.

Toute différence en plus ou en moins, rentrant dans les tolérances admises, fera perte ou profit pour l'acquéreur sans adaptation du prix.

Le mobilier est donné à titre indicatif. Les représentations de trames de sol sont données à titre symbolique.

Les équipements de cuisine sont repris à titre indicatif. Un plan de cuisine sera réalisé ultérieurement. Se référer au descriptif de vente pour le détail des fournitures. Coffret électrique compris.

Une information complète sur les radiateurs, l'installation électrique et la ventilation sera fournie durant le chantier. Emplacements et dimensions des radiateurs seront fournis.

Des modifications sont susceptibles d'être apportées à ce plan en fonction des nécessités techniques et de la réalisation, notamment aux gaines et éléments techniques.

Pour R²D² ARCHITECTURE SA :