

Façade arrière 1:50

Façade gauche 1:50

Façade droite 1:50

A2

A2

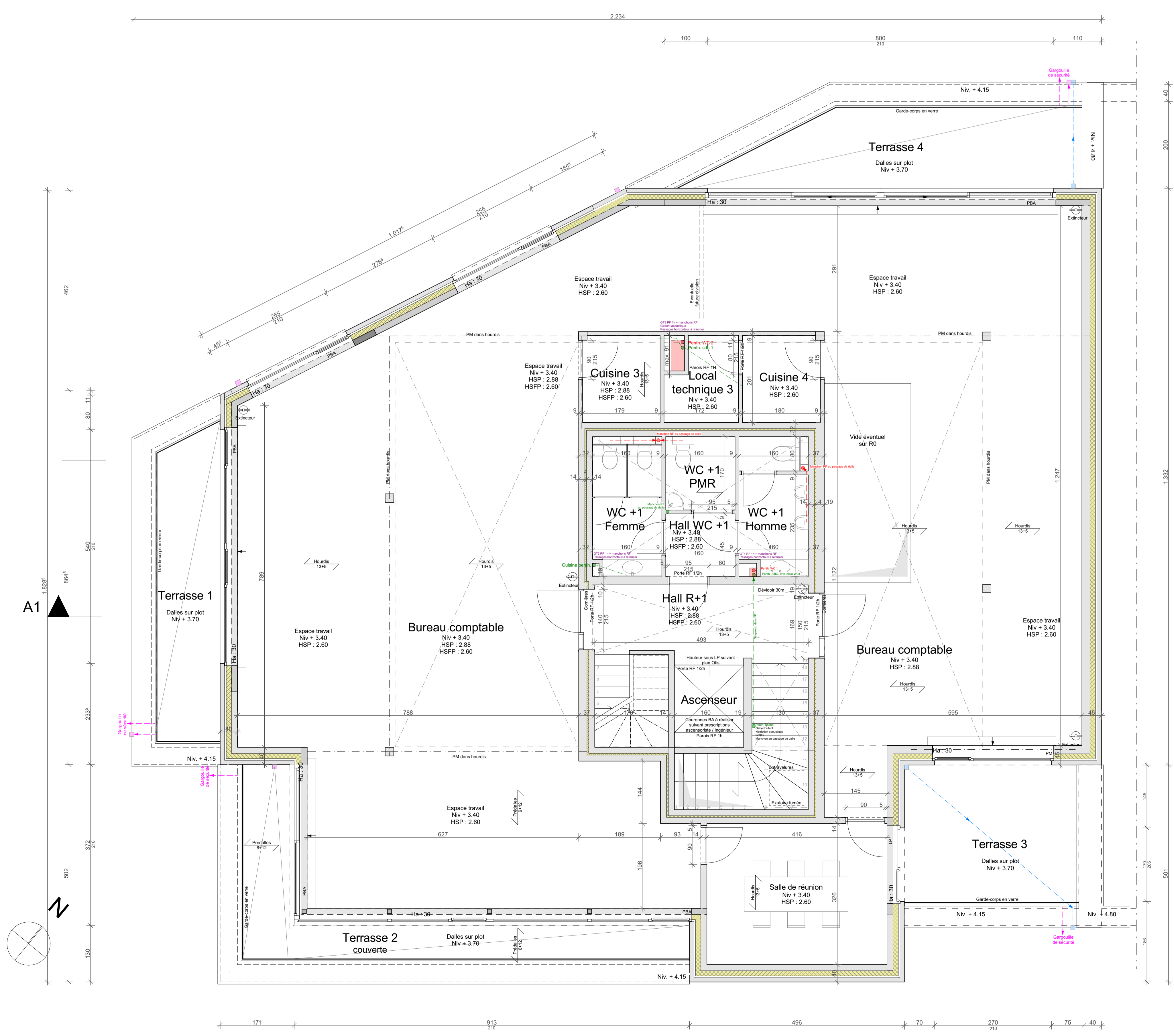

Plan R+1 1:50

A1

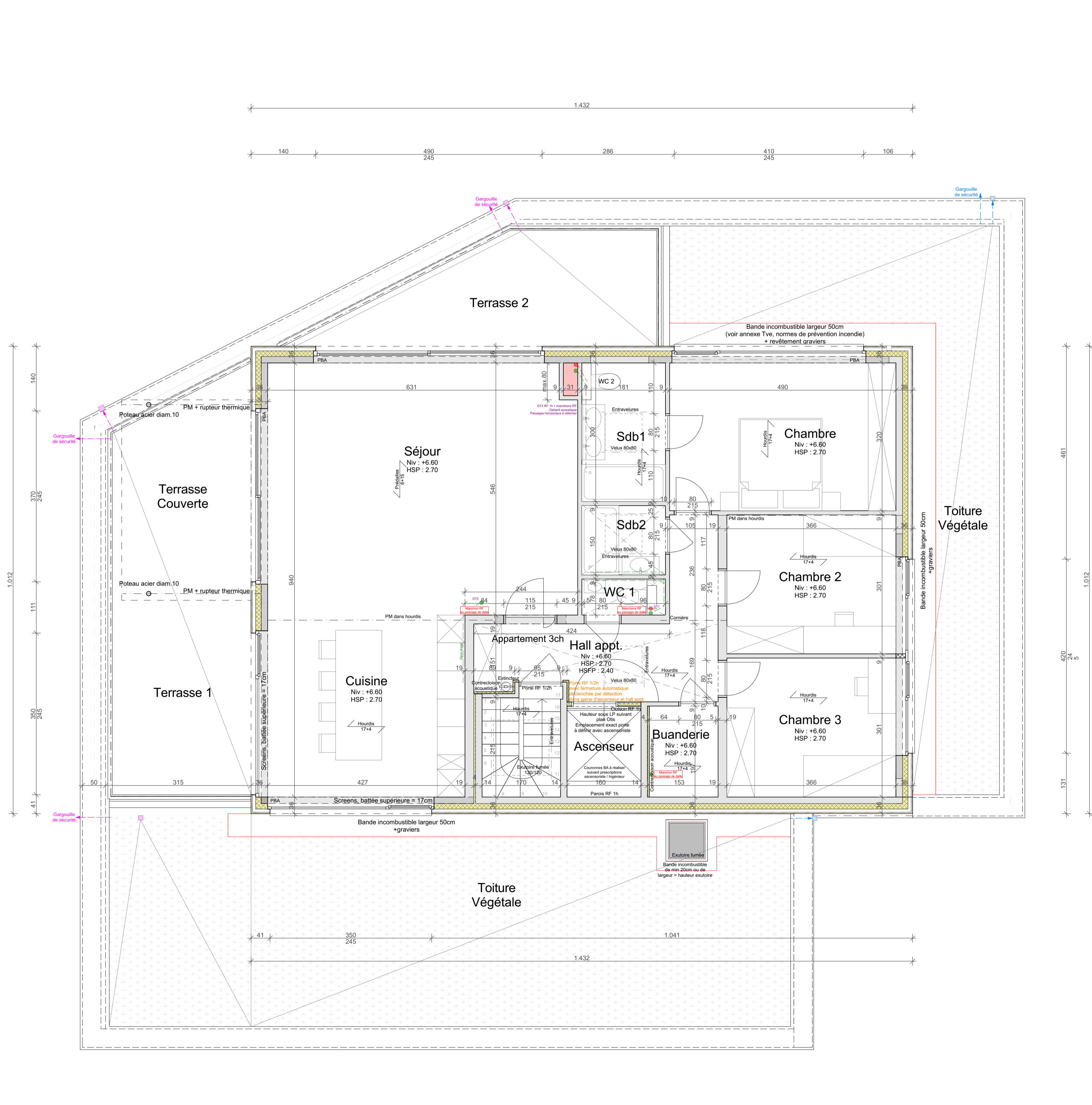

Plan R+2 A 1:50

DE MULLEWIE & HOFFAIT SRL
BUREAU D'ARCHITECTES

18, RUE COURTOIS
B-4000 LIEGE
TEL: 04221.20.71

MAITRE DE L'OUVRAGE : FBG Project SRL, représentée par M. Bourgeois
Vivier Marcoul 18
1390 Cine-Chocques

SITUATION : Chaussée de Hay
1325 Chaumont-Gebais

CADASTRE : Chaumont-Gebais Div. 4 DONLIE-AOINT
Section A/S-28642 - S2 - Tr. S2 partie

POUR ACCORD : ARCHITECTES

MAITRE DE L'OUVRAGE :

POUR AUTORISATION : COMMUNE

URBANISME :

Bâtiment A: Echelle(s):

Plan R+1 et Plan R+2 1:50
Fouilles latérales et arrière

NBRE PAGE DOSSIER : A/22

DATE : 16/02/2022

OBJET : Permis d'urbanisme

MODIFICATION :

Int. B. Introduction de plans modificatifs	17/10/2022
Int. C. Intégration de la pré-étude	13/10/2023
Int. D. Modification pré-étude et isolation caves	31/01/2023
Int. E. Intégration stabilis	12/05/2023
Int. F. Pour exécution	20/11/2023

Démolition d'une habitation, d'un immeuble de 4 logements et de 3 bâtiments annexes
- Construction d'un bâtiment avec espaces de bureaux, de services et 1 appartement (Bâtiment A)
- Transformation et agrandissement d'une salle des fêtes existante en un magasin Biosphère (Bâtiment B)
- Construction d'un bâtiment comprenant une extension du magasin Biosphère, un espace services et 4 appartements (Bâtiment C)

LES PLANS RESTENT LA PROPRIÉTÉ DES ARCHITECTES. LES MESURES RENSEIGNÉES SONT À VÉRIFIER PAR LES ENTREPRENEURS.