

objet : extension d'une surface commerciale et appartements

Situation : Place Bonne Nouvelle n° 3 et 4  
 rue du ruisseau LIEGE  
 Cadastre : Section B n°Z<sup>10</sup> 1029

maître de l'ouvrage : *Mr & Mme Pasquale*  
**Mr & Mme Pasquale - Lambrecht**

27, Chaussée d'Argenteau 4601 ARGENTEAO  
 tél.: 04/379 12 69

architectes : jean marie delhaye

- 25, rue du Pommier 4000 LIEGE  
 Tél. : 04 / 227 72 22 Fax : 04/227 77 95
- 183, avenue des Martyrs à 4620 FLERON  
 Tél. : 04 / 369 43 14 Fax : 04 / 355 05 54
- 45b, rue Soxhuse 4624 FLERON  
 Tél / Fax : 04 / 355 05 54

collaborateurs : n. crucifix

contenu :  
 feuille 0: cartouche, situation 1/50  
 feuille 1: plan rez 1/50  
 feuilles 2,3,4: plans étages 1/50  
 feuille 5: plan sous-sol 1/50  
 feuilles 6, 7: façades 1/50  
 feuille 8: coupe 1/50

échelles :

Les plans restent la propriété des architectes. Toutes les mesures sont à vérifier par l'entrepreneur

modifications :			feuilles : 8	
indice :	date :	nature :	feuilles A3	
0	08-09-03			
1	23-10-03	avant-projet		
2	21-01-04	avant-projet complet		
3	29-01-04	permis d'urbanisme		

indice :			
0	1	2	3



IMPLANTATION échelle: 1/500

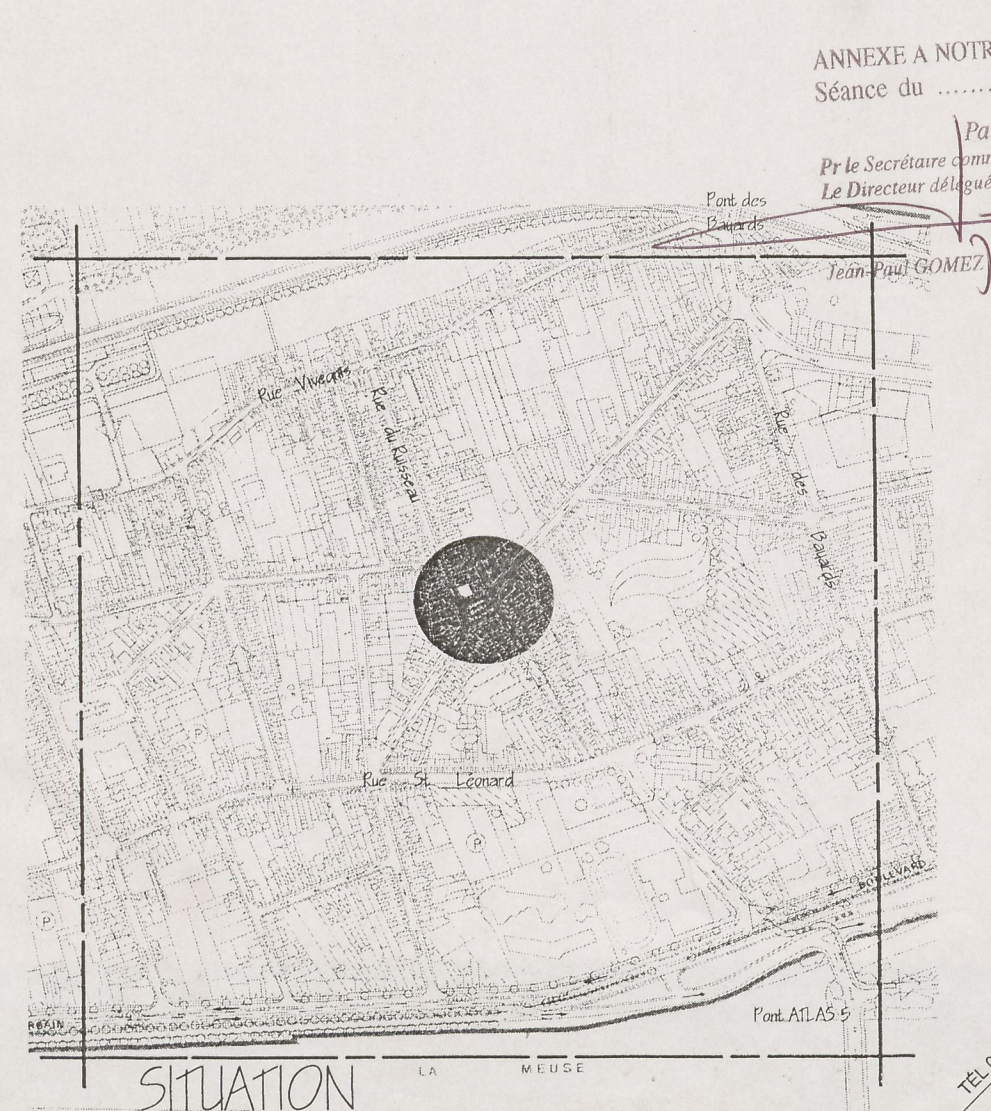

SITUATION LA MEUSE

ANNEXE A NOTRE PERMIS D'URBANISME  
 Séance du 01 JUIL. 2004  
 Par le Collège:  
 Pr le Secrétaire communal, Jean-Paul GOMEZ  
 Pr le Bourgmestre, William ANCIEN  
 Le 1<sup>er</sup> Echevin délégué.

Tél. 04227 72 22 FAX: 04227 77 95  
**groupe ARTERre**  
 architectes associés  
 C. Balsacq  
 J.-M. Delhaye  
 C. Mercenier

29-01-04 feuille n° 0

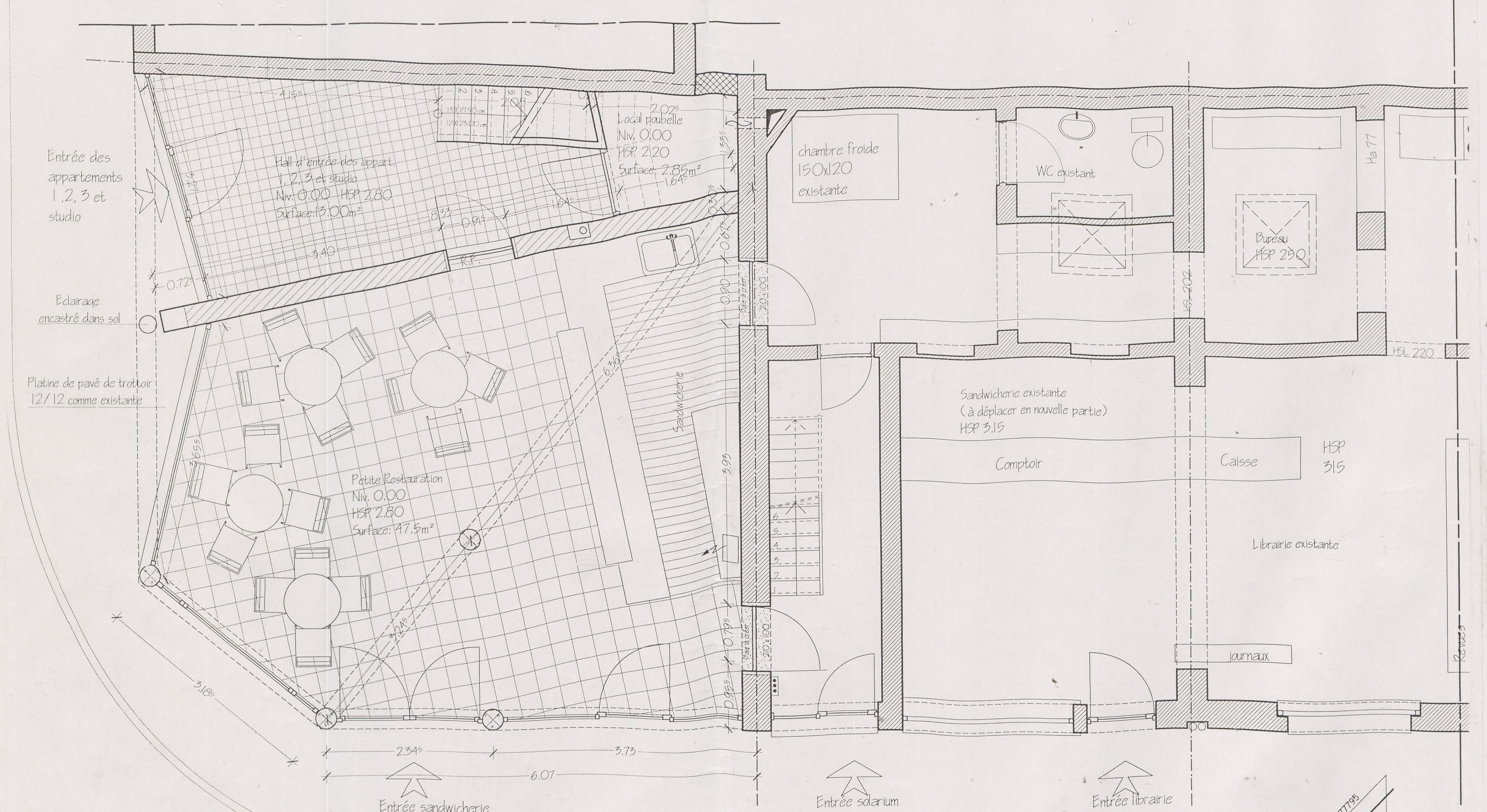

échelle 1/50 ème

# Plan Rez de chaussée projeté

Tél. 04/2277222 FAX: 04/2277795  
**groupe ARTERre**  
 architectes associés  
 C. Balsacq  
 J.-M. Delhaye  
 C. Mercenier

29-01-04 feuille n° 1

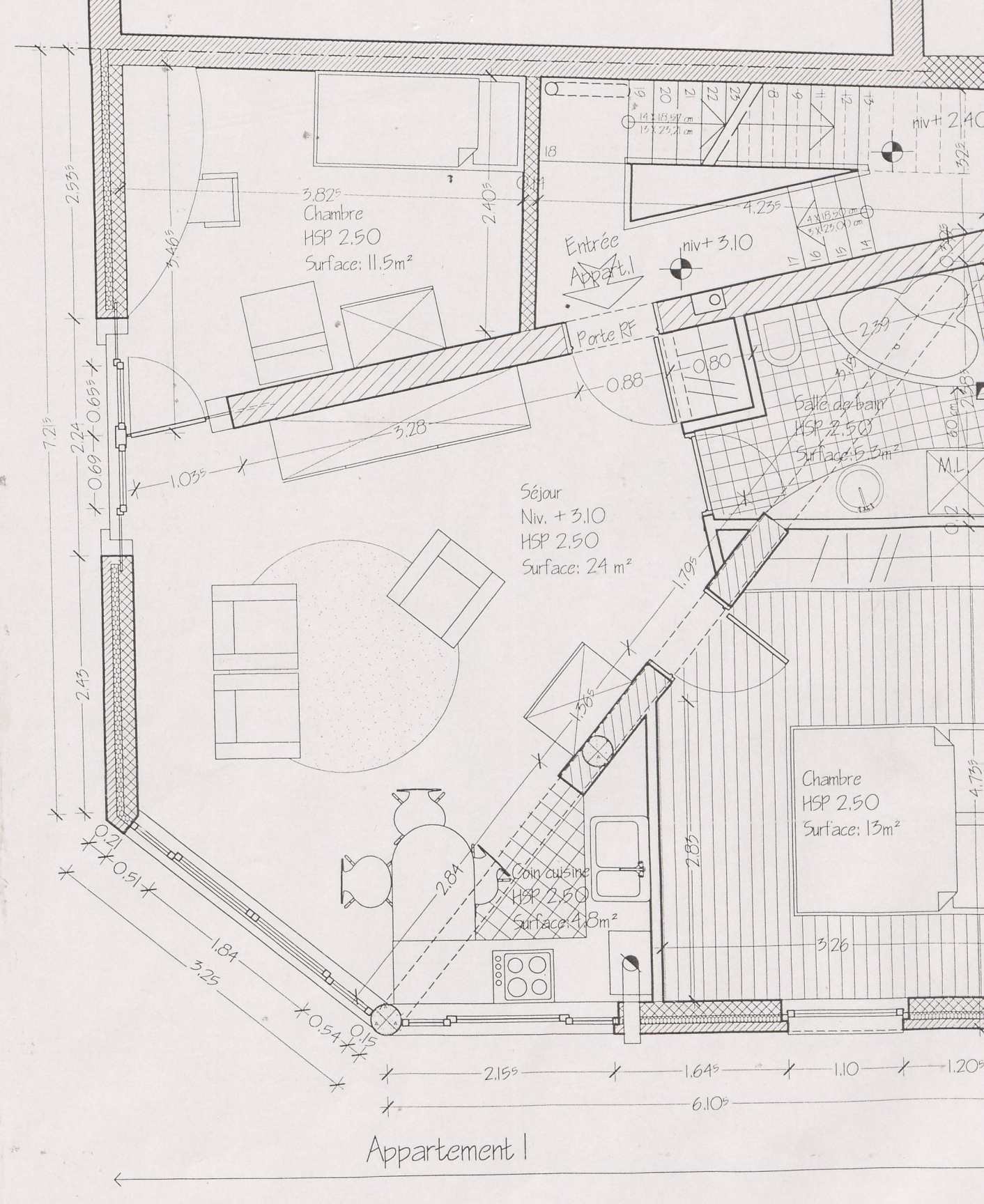

échelle 1/50 ème

# Plan 1er étage: Appartement n°1 + So