



ELECTROTEST
TECHNISCHE CONTROLES EN OPLEIDINGEN
CONTROLES TECHNIQUES ET FORMATIONS

Maatschappelijke zetel / Siège social
Electro-Test vzw/asbl
Kerkstraat 33, 1820 Melsbroek
Tel: 02/751.98.35
Fax: 02/751.52.09

Verslag van onderzoek / Rapport de contrôle

Verslagnummer: N° de rapport:	125/2017/3/30/2	Datum van bezoek: Date de visite:	30/03/2017
Opdrachtgever: Donneur d'ordre:	K-ELEC sprl Lambertstraat 25 - 1560 HOEILAART BTW BE 0816.996.356	IK: CI:	
Distributiebeheerder: Gestionnaire de réseau:	Sibosjo	Nr teller: N° compteur: Nr teller nachtarief: N° compteur tarif de nuit:	4189324 EAN-nr: N° EAN:
Plaats van het onderzoek: Lieu du contrôle:	R. de Ju Broix 25 - 1320 BEAUVÉCHAIN		
Eigenaar: Propriétaire:	Z-M-BLINE R. de Ju Broix 25; 1320 Beauvechain		
Installateur:	K-ELEC sprl	BTW/TVA:	BTW BE 0816.996.356
Gebruikte meetprocedure: Procédure interne utilisée:	F-EL527L APPI1 (Contrôle périodique de 1 appartement)		

Beschrijving van de gecontroleerde installatie / description de l'installation contrôlée:

Aard van onderzoek: APEI / Genre de contrôle: RGIE Art. hb: 86 - Art. onderzoek: 271

Onderzoek / Contrôle: Woning, Maison

TT - net/spanning: / Réseau TT - tension:	Meter / Bord verbinding	Liaison compteur-tableau:	Max. beveiliging / Protection max.:
3x230V	3	x 6 mm ² VOB	40A

Aardelektrische / Electrode de terre: Pen/Piquets: IC Ohm Isolatie / Isolation: 3 MOhm Aantal verdeelborden / Nombre de tableaux: 3

Differentieelschakelaars/Interrupteurs différentiels: Aantal eindstroombanen / Nombre de circuits terminaux: 27+15+15

In(A)	Δ In (mA)	Type	Eindstroombanen / terminaux	Test Δ In	Δ Δ In	AREI/RGIE
4CA	300mA	A/S	GENERAL	OK	OK	271 - 271bis
4CA	30mA	A/S	TD1 3CIRCUITS	OK	OK	271 - 271bis
4CA	300mA	A/S	GENERAL TD2	OK	OK	271 - 271bis
4CA	30mA	A/S	TD2 3CIRCUITS	OK	OK	271 - 271bis
4CA	300mA	A/S	GENERAL TD3 15CIRCUITS	OK	OK	271 - 271bis
4CA	30mA	A/S	GENERAL TD3 15CIRCUITS	OK	OK	271 - 271bis

Visueel nazicht Algemeen: OK Directe elektrische aanraking: OK Overstroombeveiliging: OK Aansluitingen: OK Equipotentiale verbindingen: OK
Contrôle visuel général: OK Contact direct: OK Contact indirect: OK Raccordements: OK Liaisons équipotentielles: OK

Inbreuken / Infractions:

Bijkomende inbreuken / Infractions supplémentaires:

Opmerkingen / Remarques:

Notas / Notes:
-Scobitric 18 de dochi: présence pas de 14cc.

RAPP.E.S - NF - 02.09.2015 125/2017/3/30/2
Algemene voorwaarden: op aanvraag of via website / Termes et Conditions: sur demande ou via notre site internet
RPR Brussel KBC IBA N° BE79 7341 1260 0033 BELFUS IBA N° BE83 0682 1176 9215 www.electro-test.be
BTW/TVA: BE 0434.433.603 BIC-adres: KREDBEBB BIC-adres: GKCCBEBB info@electro-test.be



ELECTROTEST

TECHNISCHE CONTROLES EN OPLEIDINGEN
CONTROLES TECHNIQUES ET FORMATIONS

Maatschappelijke zetel / Siège social
Bertra-Test vzw/ n.v.
Kerestraat 33 1P10 Mellebroek
Tel: 02/751.93.39
Fax: 02/751.57.09

Besluit / Conclusio:

De afzet (zie) is toevoegt aan de voorwaarden van het A.R.E.I., L'installation électrique est conforme aux prescriptions du R.G.I.E.

De ingesloten van de afgenomen d'éléments de l'échelle et ontbeugante zijn gemaakt door voorzichtig. / Les bornes de l'interrupteur différentiel général sont rendues inaccessibles par scellage.
Het elektrisch systeem en de schakelaars zijn voor geleid getoetst en stemmen overeen met de installatie. / Le schets à un filaire et de position ont été visés et sont conformes avec l'installation.
De volgende afname controle moet worden uitgevoerd binnen de door de afnemer vastgestelde termijn (art. 271 A.R.E.I.) / Le prochain contrôle périodique est à effectuer dans le délai prescrit par l'article 271 de la réglementation (R.G.I.E.).

Volgend controlebezoek / Prochaine visite de contrôle: 31/03/2012

**Naam en handtekening van de inspecteur, voor de directeur,
Nom et signature de l'inspecteur, pour le directeur.**

VISUM (Datum / Date):

TECHNISCHE DIRECTEUR

Herinnering van de reglementaire voorschriften: de verplichting het PV van het controlebezoek te bewaren in het dossier van de elektrische installatie; b) de verplichting in het dossier elke wijziging aangebracht te worden; c) de verplichting de afnemer te informeren over elk ongeval aan personen overkomen en rechtstreeks of onrechtstreeks te worden veroorzaakt; d) de verplichting de afnemer te informeren over de overbrenging van de afnemer; e) de verplichting de afnemer te informeren over de overbrenging van de afnemer; f) de verplichting de afnemer te informeren over de overbrenging van de afnemer; g) de verplichting de afnemer te informeren over de overbrenging van de afnemer; h) de verplichting de afnemer te informeren over de overbrenging van de afnemer; i) de verplichting de afnemer te informeren over de overbrenging van de afnemer; j) de verplichting de afnemer te informeren over de overbrenging van de afnemer; k) de verplichting de afnemer te informeren over de overbrenging van de afnemer; l) de verplichting de afnemer te informeren over de overbrenging van de afnemer; m) de verplichting de afnemer te informeren over de overbrenging van de afnemer; n) de verplichting de afnemer te informeren over de overbrenging van de afnemer; o) de verplichting de afnemer te informeren over de overbrenging van de afnemer; p) de verplichting de afnemer te informeren over de overbrenging van de afnemer; q) de verplichting de afnemer te informeren over de overbrenging van de afnemer; r) de verplichting de afnemer te informeren over de overbrenging van de afnemer; s) de verplichting de afnemer te informeren over de overbrenging van de afnemer; t) de verplichting de afnemer te informeren over de overbrenging van de afnemer; u) de verplichting de afnemer te informeren over de overbrenging van de afnemer; v) de verplichting de afnemer te informeren over de overbrenging van de afnemer; w) de verplichting de afnemer te informeren over de overbrenging van de afnemer; x) de verplichting de afnemer te informeren over de overbrenging van de afnemer; y) de verplichting de afnemer te informeren over de overbrenging van de afnemer; z) de verplichting de afnemer te informeren over de overbrenging van de afnemer.

RAPPEL NF - 02.09.2015

Afzender voorwaarden: op aanvraag of via website / Termes et conditions: sur demande ou via notre site internet

125/2017/3/30/2



Schéma position annex

INSTALLATEUR		CONTROLE		CHANTIER		3x230V~	
Norm	JEROME	ORGANIS	..	Norm	Mr et Mme de Jambline	Norm	
TVA	..	Norm	..	Rue	Rue du Broux, 25	Rue	
Date	29/03/2017	Date	..	Comm		Comm	
Sign	JEROME	Sign	..	Sign		Sign	



INSTALLATEUR		CONTROLE		CHANTIER		Schéma position RDC	
Nom	JEROME	ORGANIS	..	Nom	Mr et Mme de Jambline	3x230V~	
TVA	..	Nom	..	Rue	Rue du Brouz, 25		
Date	29/03/2017	Date	..	Comm	1320 Beauvechain		
Sign	JEROME	Sign	..	Sign			

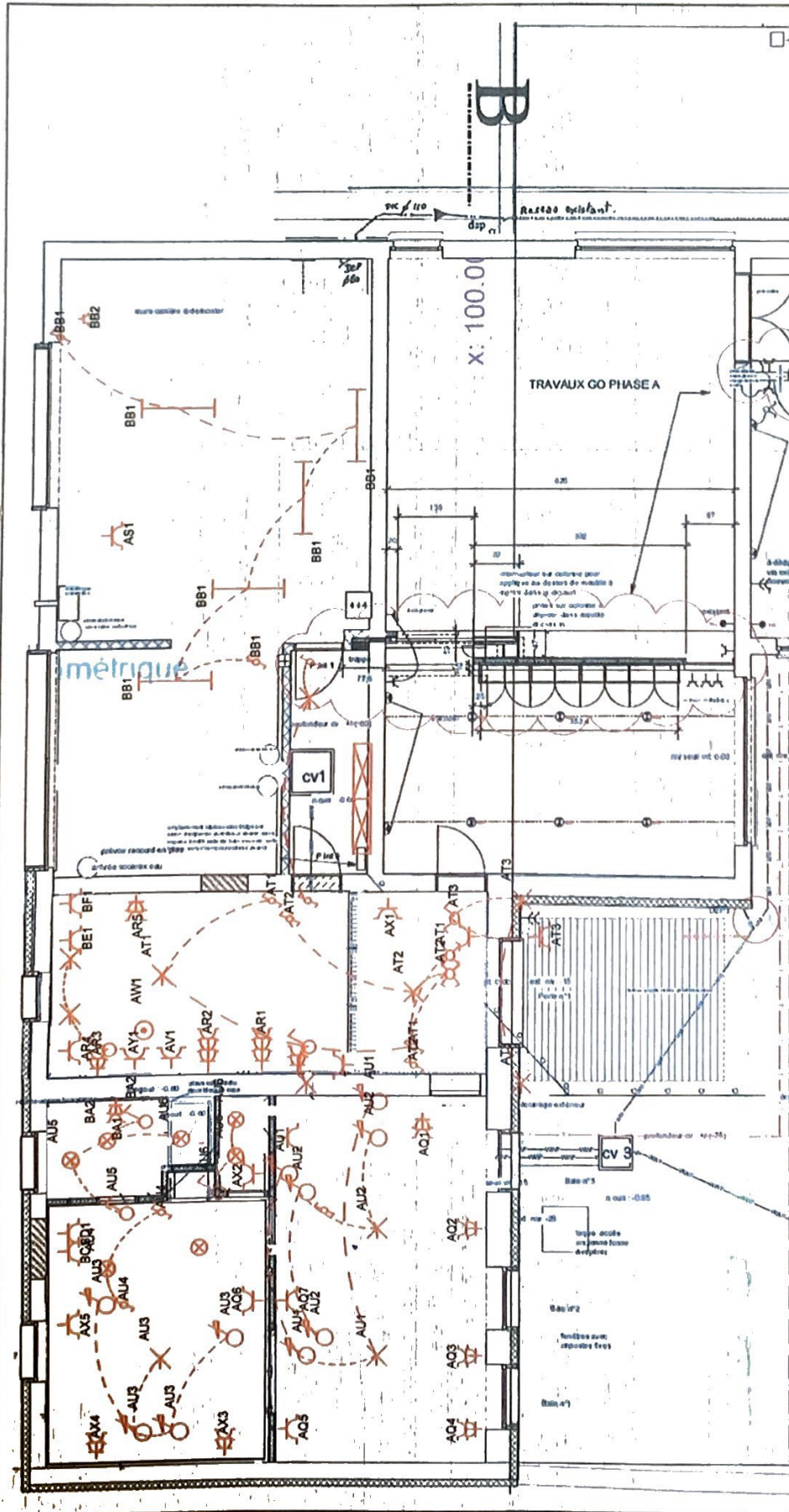
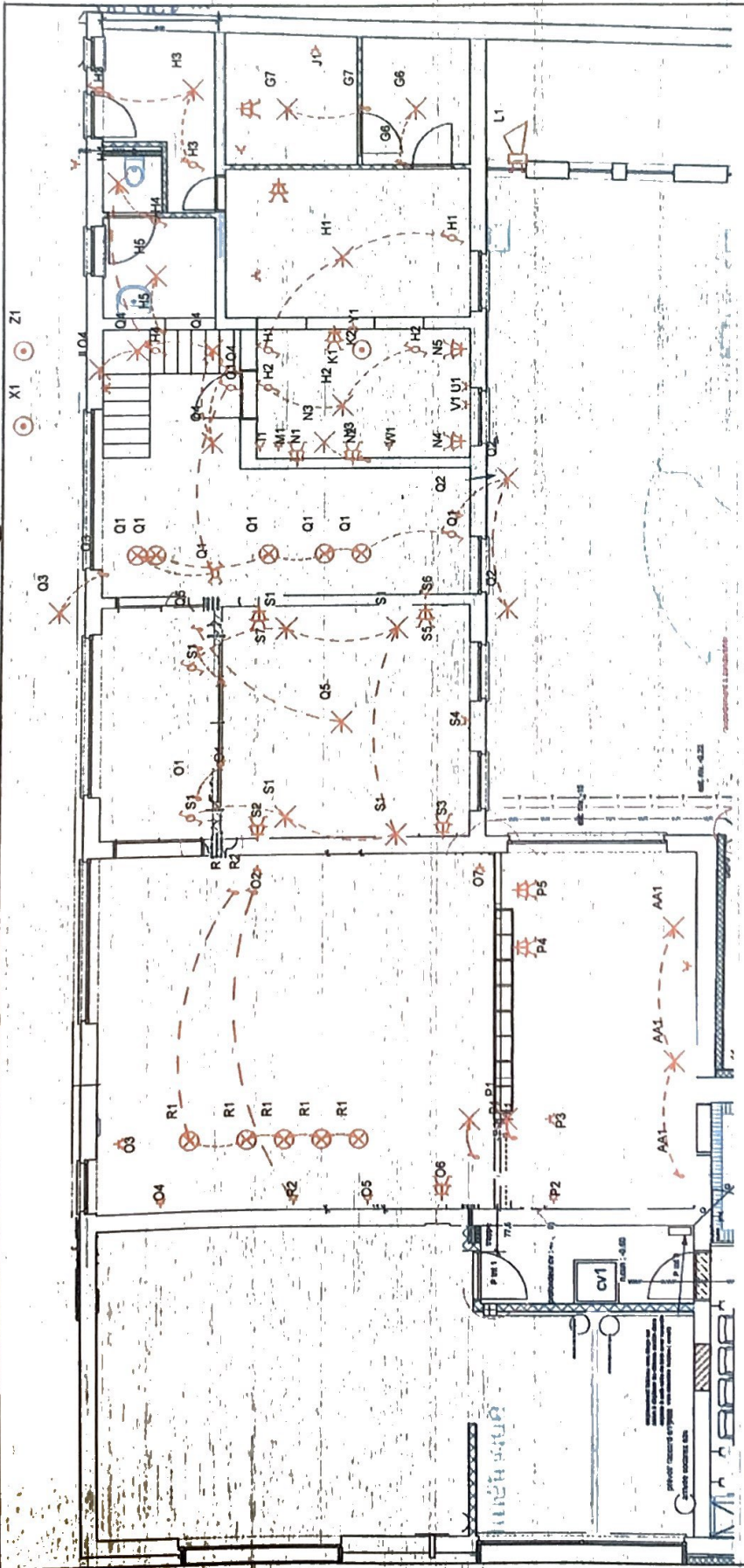
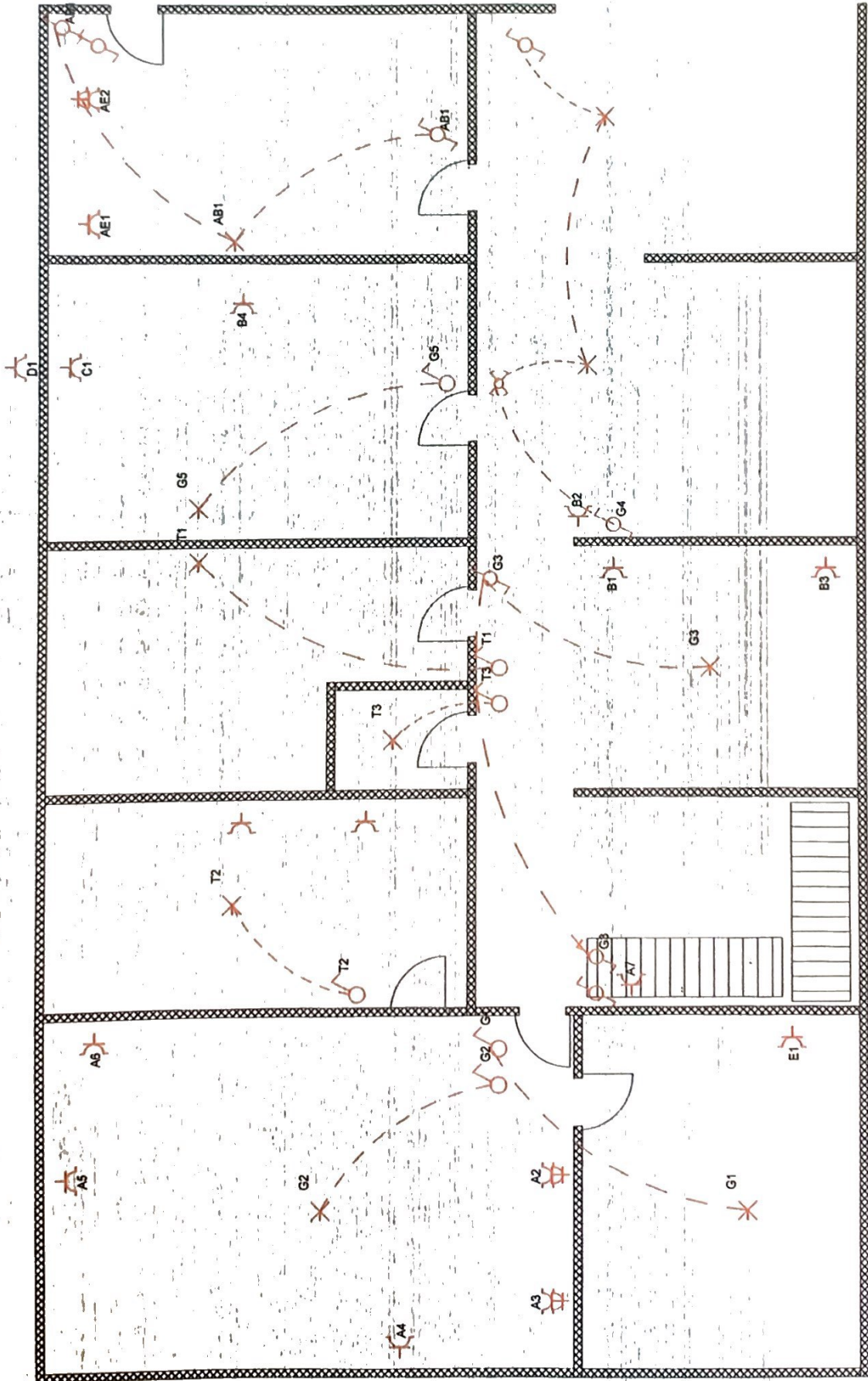

3x230V~

Schéma de position Etage

Mr et Mme de Jambaline
Rue du Broux, 25
1320 Beauvechain

JEROME

JEROME

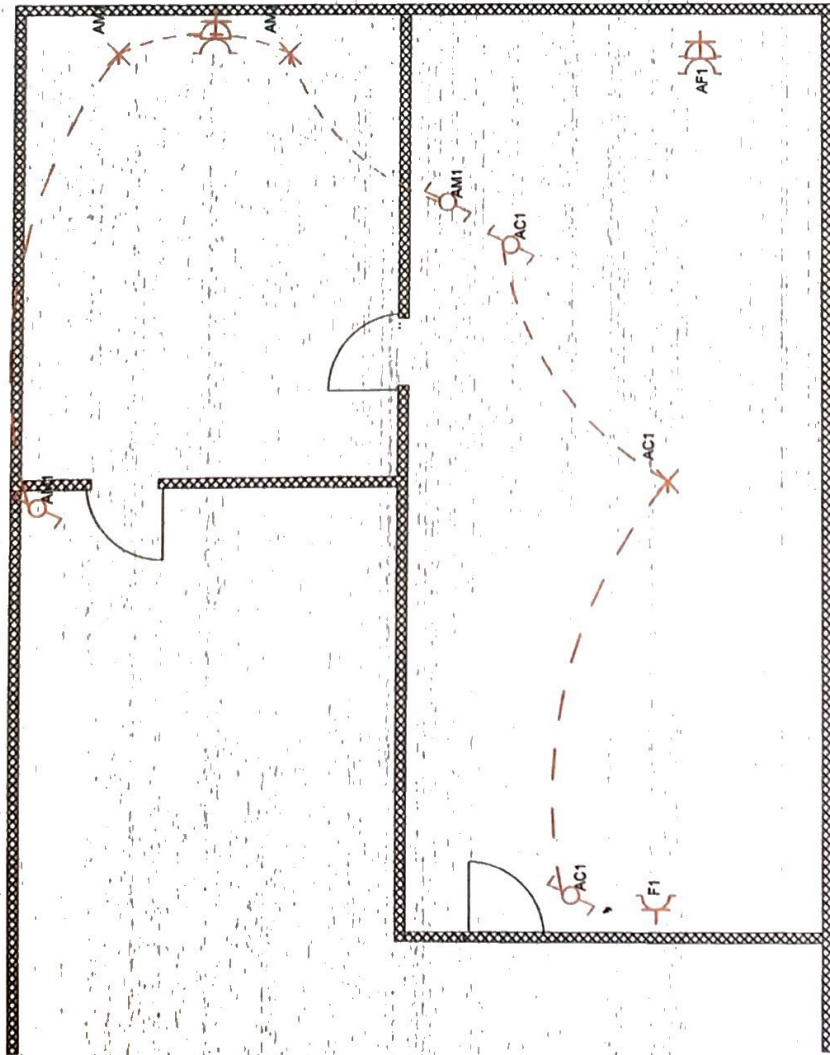

INSTALLATEUR		CONTROLE		CHANTIER		Sch de position 1 étage 2	
Nom	JEROME	ORGANIS	..	Nom	Mr et Mme de Jambline	3x230V~	
TVA	..	Nom	..	Rue	Rue du Broux, 25		
Date	29/03/2017	Date	..	Comm	1320 Beauvechain		
Sign	JEROME	Sign	..	Sign	..		

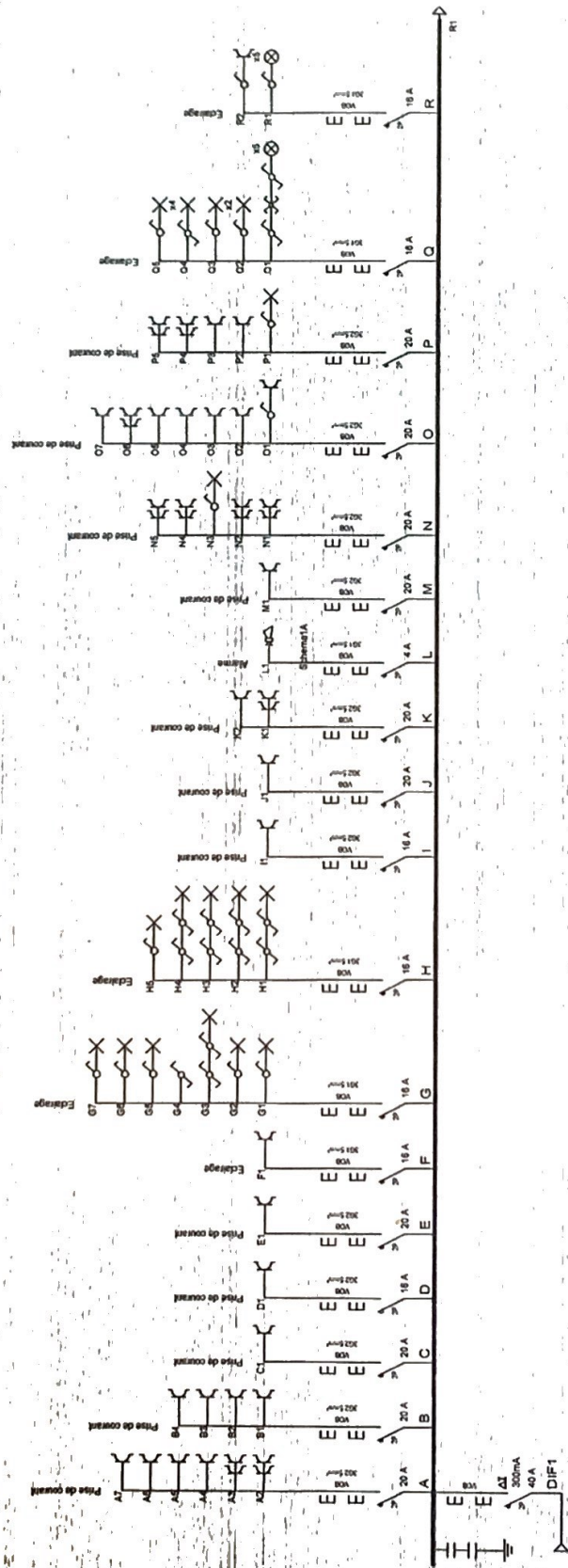

INSTALLATEUR		CONTROLE		CHANTIER		3x230V~	
Num	JEROME	ORGANIS		Num	Mr et Mme de Jambone	Num	
TVA		Nom		Rue	Rue du Braux, 25	Rue	
Date	29/03/2017	Date		Comm	1320 Beaurechian	Comm	
Sign	JEROME	Sign		Sign		Sign	

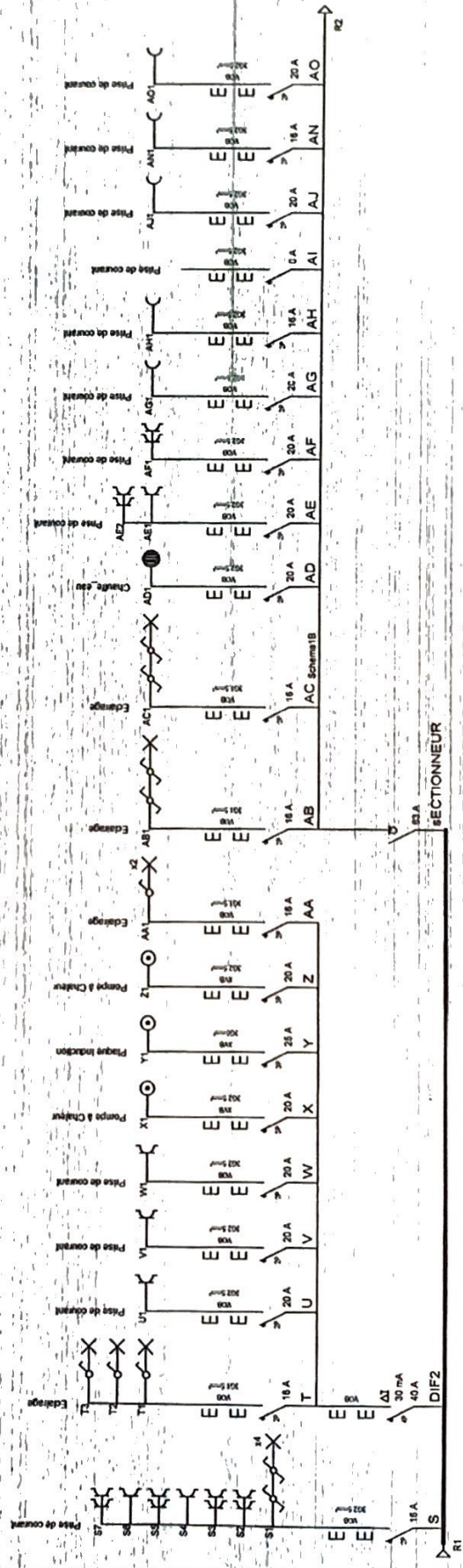

3x230V~

INSTALLATEUR		CONTROLE		CHANTIER	
Nom	JEROME	ORGANIS		Nom	Mr et Mme de Jambine
TVA		Nom		Rue	Rue du Brout, 25
Date	29/03/2017	Date		Comm	1320 Beauvechain
Sign	JEROME	Sign		Sign	

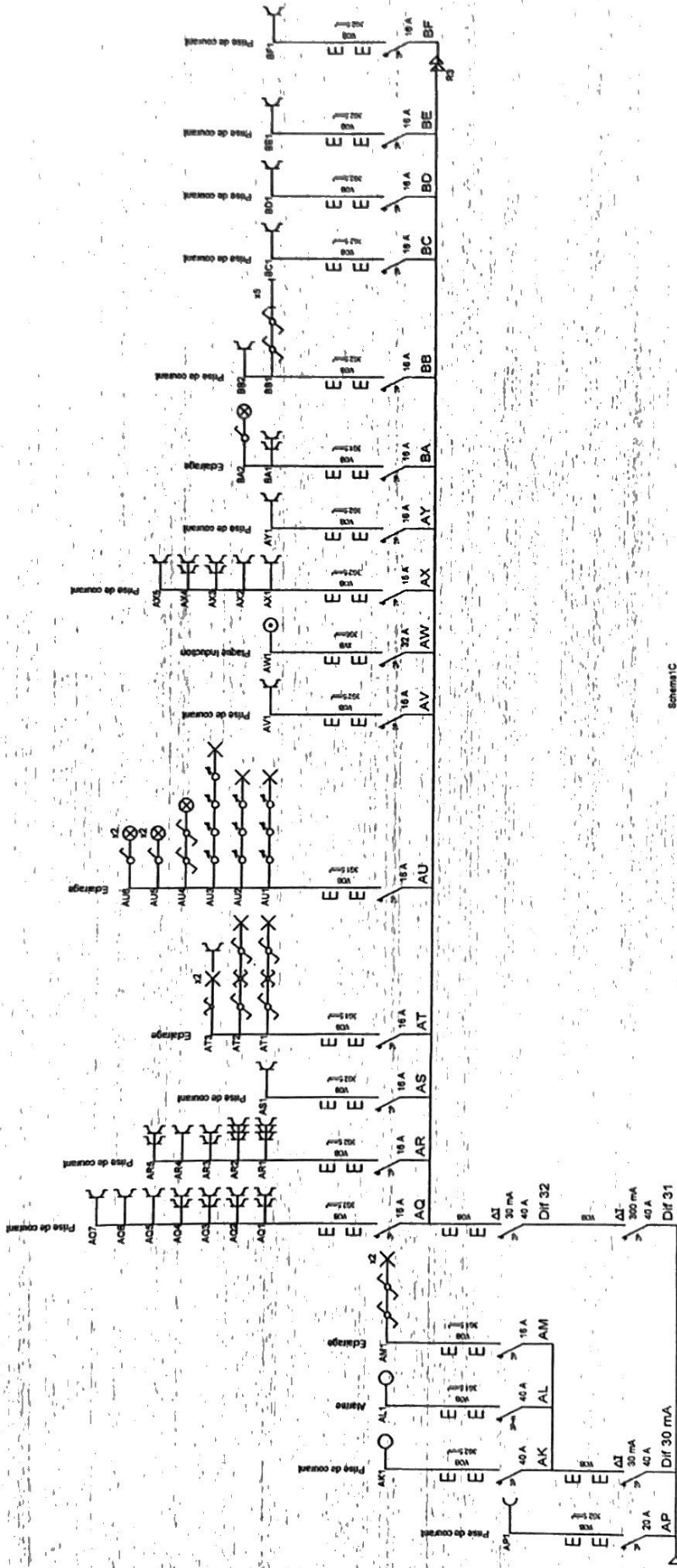

Schematic

3x230V-

INSTALLATEUR		CONTROLE		CHANTIER	
Nom	JEROME	ORGANIS		Nom	Mr et Mme de Jambina
TVA		Nom		Rue	Rue du Broux, 25
Date	29/03/2017	Date		Comm	1120 Beaurechen
Sign	JEROME	Sign		Sign	

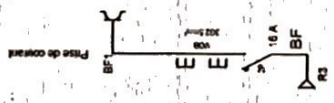

Schema 10

INSTALLATEUR	CONTROLE	CHANTIER	36230V-
Nom : JEROME TVA : Date : 28/03/2017 Sign : JEROME	ORGANIS : Nom : Date : Sign :	Nom : Mr et Mme de Jambière Rue : Rue du Broux, 25 Comm : 1320 Beauvechain Sign :	

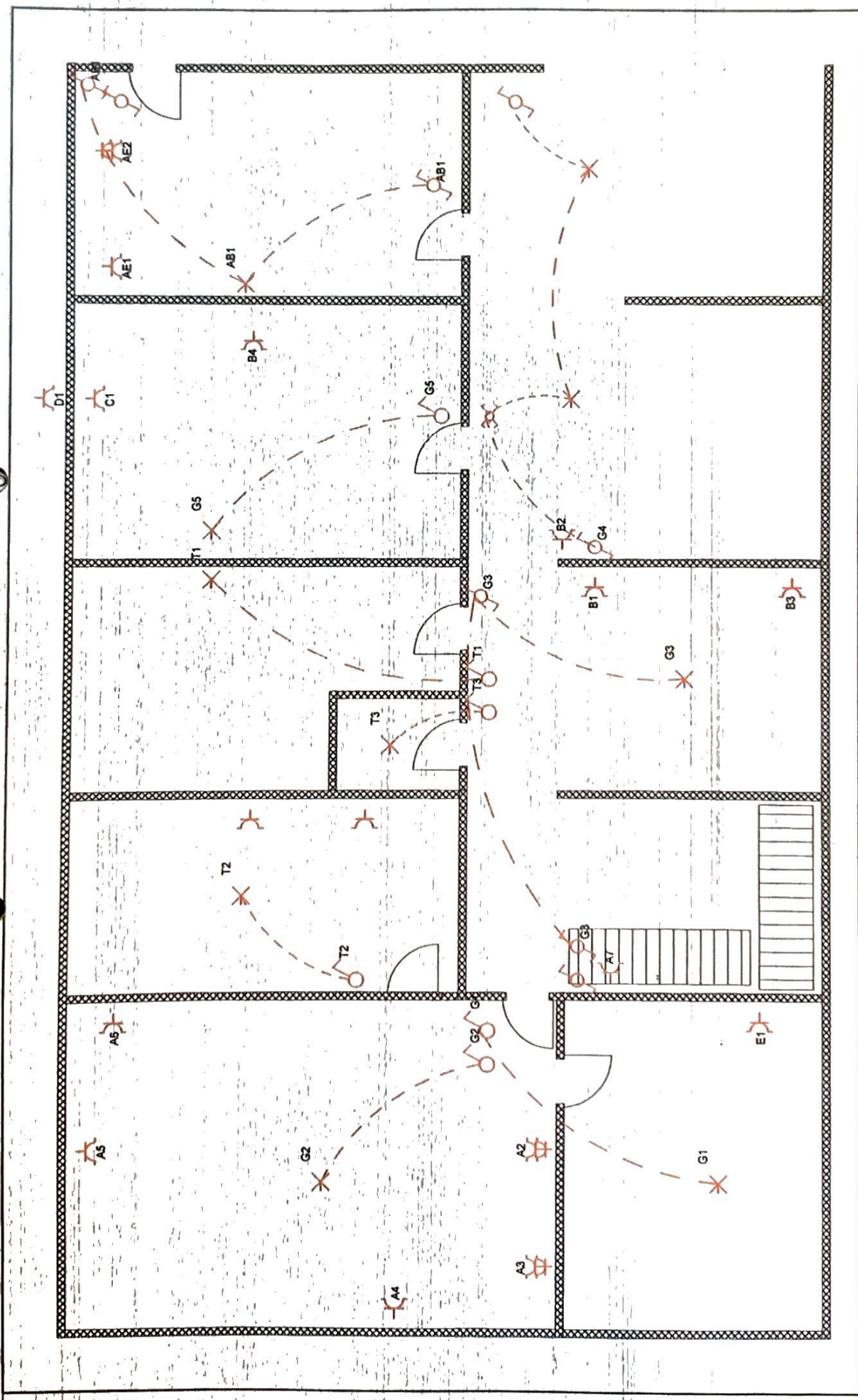

JEROME	Mr et Mme de Jambline Rue du Broux, 25 1320 Beauvechain	3x230V~
JEROME		

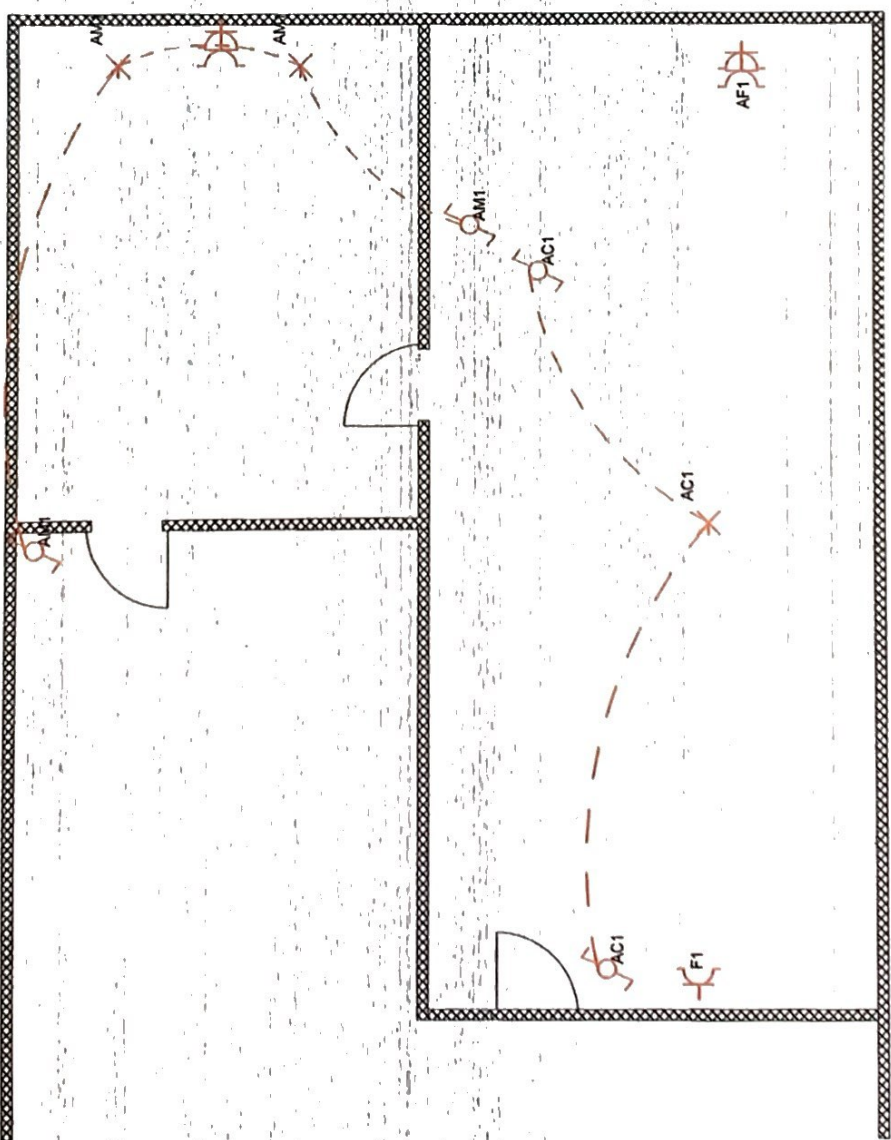

INSTALLATEUR		CONTROLE		CHANTIER		Sch de position 1 étage 2		3x230V~	
Norm	JEROME	ORGANIS.	..	Norm	Mr et Mme de Jambline	Norm		Norm	
TVA	..	Norm	..	Rue	Rue du Broux, 25	Rue		Comm	
Date	29/03/2017	Date	..	Comm	1320 Beauvechain	Comm		Sign	
Sign	JEROME	Sign	..	Sign	..	Sign			

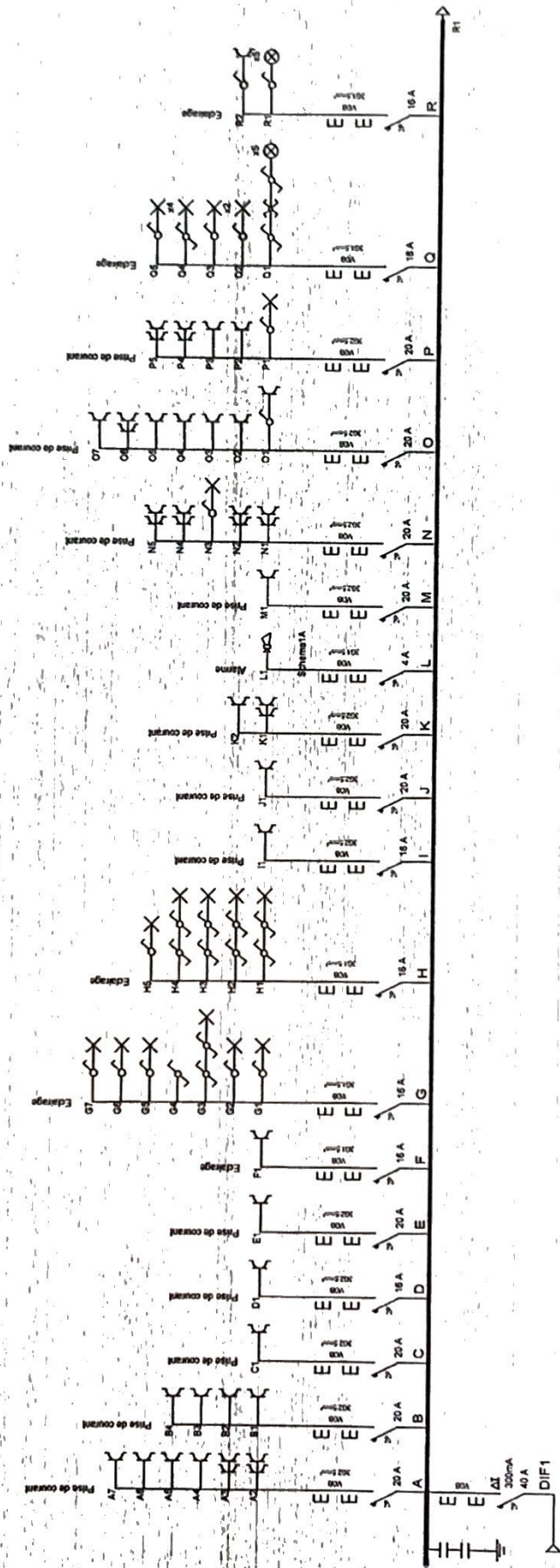

300mA
40A

INSTALLATEUR	CONTROLE	CHANTIER	3x230V~
Nom : JEROME	ORGANIS :	Nom : Mr et Mme de Jambière	
TVA :	Nom :	Rue : Rue du Brouz, 25	
Date : 29/03/2017	Date :	Comm : 1320 Braine-le-Château	
Sign : JEROME	Sign :		

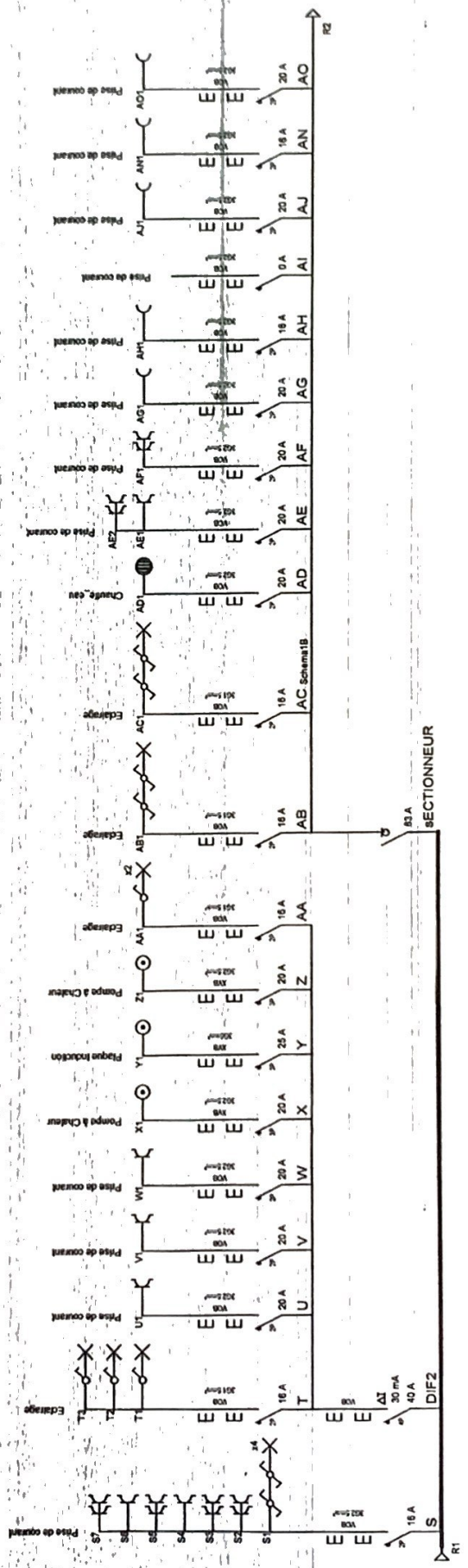

INSTALLATEUR		CONTROLE		CHANTIER	
Nom	JEROME	ORGANIS	-	Nom	Mr et Mme de Jambine
TVA	-	Nom	-	Rue	Rue du Broux, 25
Date	29/03/2017	Date	-	Comm	1320 Beauvechain
Sign	JEROME	Sign	-	Sign	-

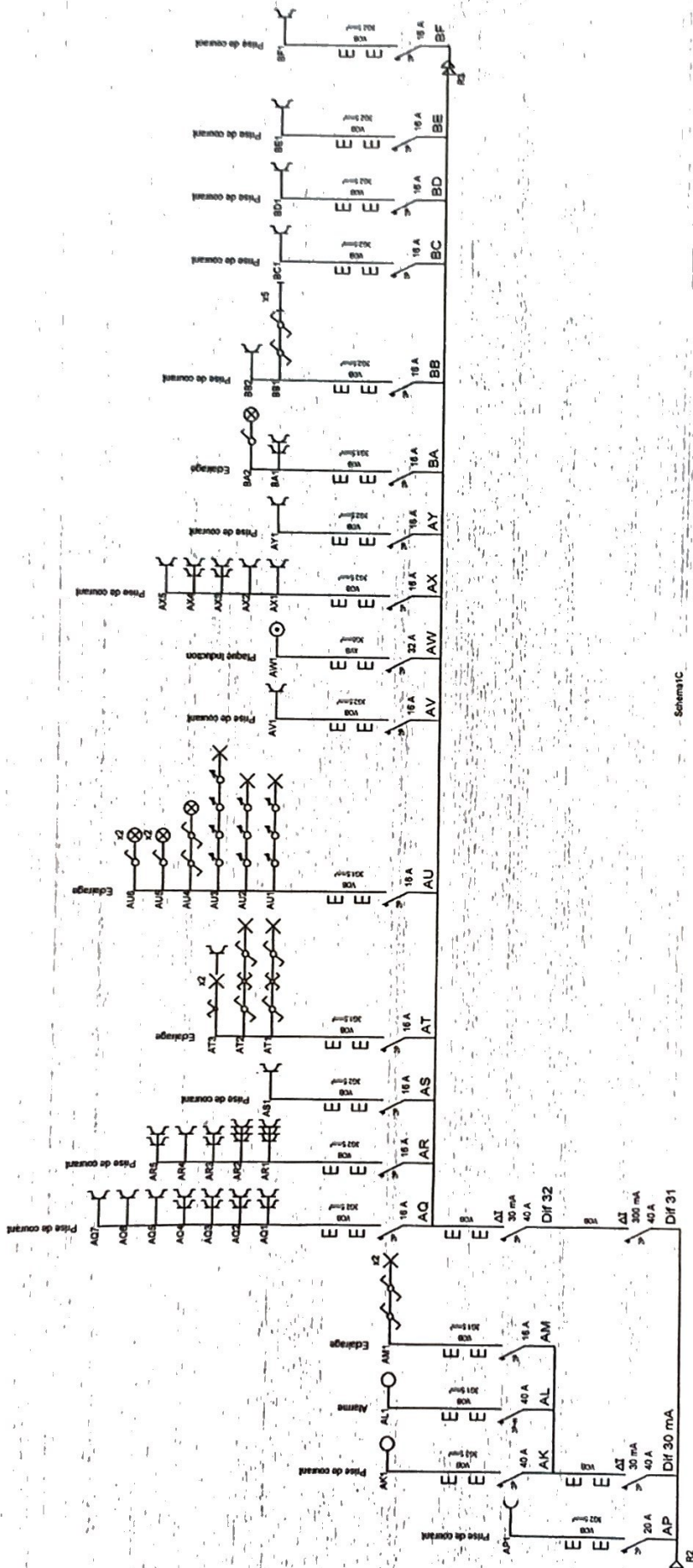

Schematic

Southwest

INSTALLATEUR		CONTROLE		CHANTIER	
Nom	JEROME	ORGANIS		Nom	M. et Mme de Jambine
TVA		Nom		Rue	Rue du Brouz, 25
Date	29/02/2017	Date		Comm	1320 Beauvechain
Sign	JEROME	Sign		Sign	

