

**SOUS-SOL : Fondations**

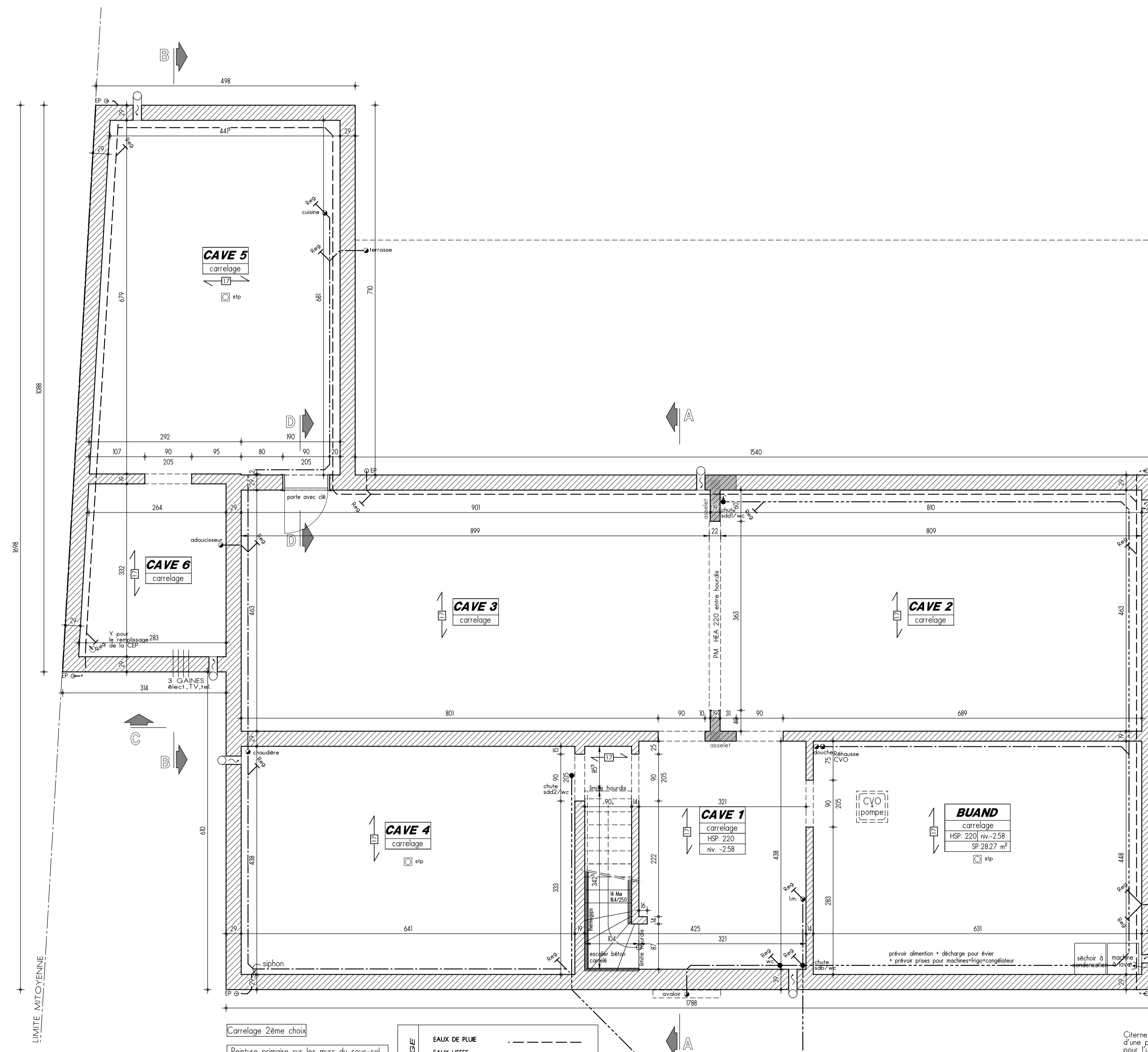

**SOUS-SOL : Egouttage**

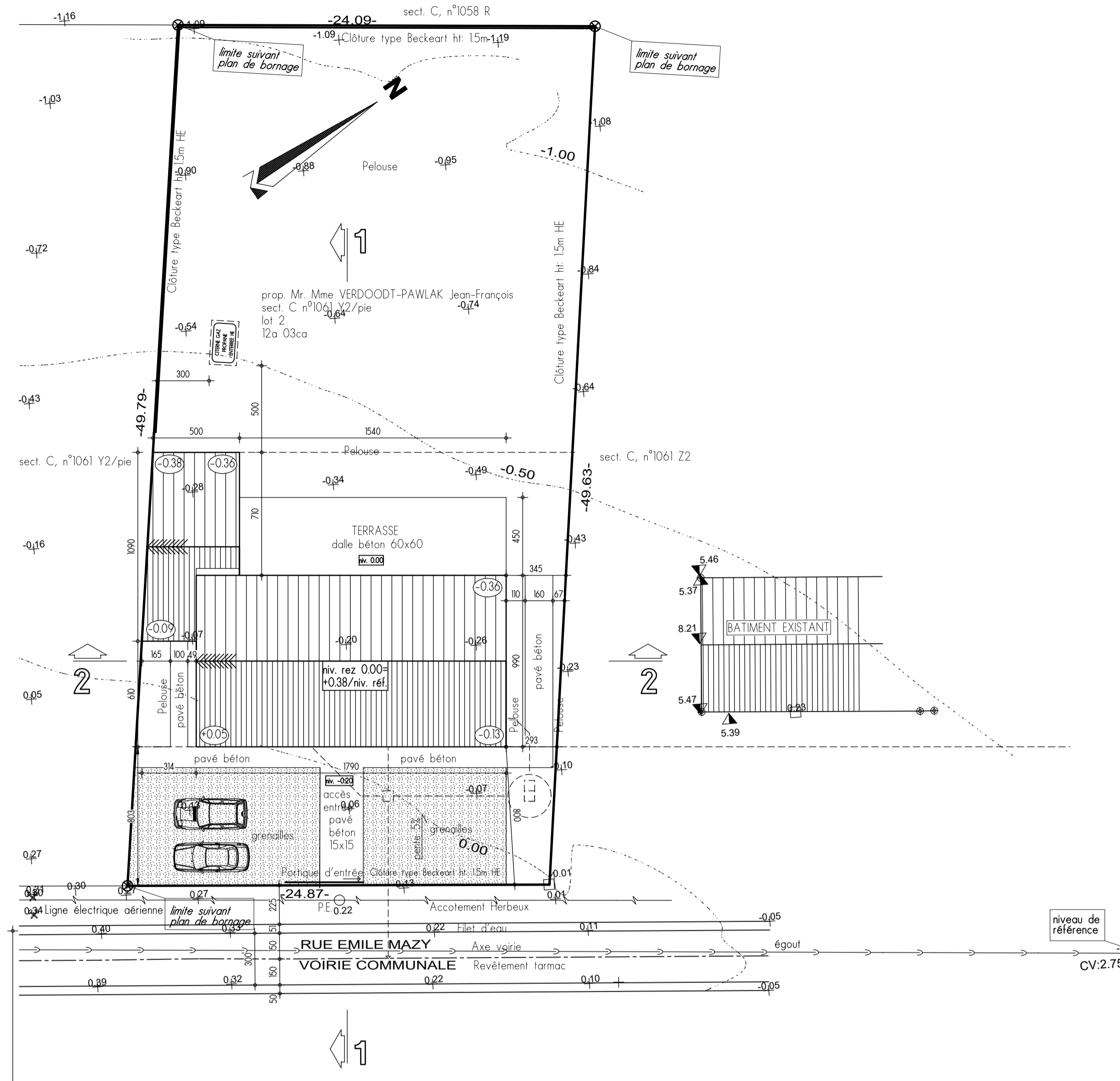

**IMPLANTATION (Ech. : 1/200)**

Légende		Légende implantation	
EP	eaux de pluie	○	niv. terrain naturel
EU	eaux usées	□	niv. terrain fini
BA	baton armé	+	piquet clôture
HA	hauteur d'atlage	⬅	sens faitière
HSP	hauteur sous plafond	+	point de niveau
PM	portière métallique	○	boîte électrique
SP	surface pisée	○	ouverture d'aération mécanique
SV	surface vitrage	⊗	borne gaz
HE	hors entreprise	⊗	taque d'égoût
✳	interrupteur volet	⊗	borne
		⊗	pipe de raccord
		⊗	niveau seuil
		⊗	niveau câble élect.
		⊗	con bâtiment
		⊗	bornier TV
		⊗	boche d'eau
		⊗	boche d'éclairage
		⊗	point fixe
		⊗	bouche d'égout
		⊗	bouche d'incendie
		⊗	arbre
		⊗	niv. sup. élément construit

Matériaux	
Maçonnerie	Bricks TC Vandersanden Java ton marron Format: 21/10/6.5
Subassement	Idem parement
Linteaux	Bricks sur chant
Seuils	En petit grant
Couverture	Tuiles béton 5° ton grant Rives: Ardoises artificielles
Chêneaux et TD	en zinc moulués, TDØ80
Chassis	PVC 1 face ton blanc

La cotation des plans correspond aux dimensions entre surfaces brutes et ne prend pas en compte les épaisseurs des revêtements, tels que enduits muraux, plâtrages, faïences, carrelages, et les surépaisseurs des chapes nécessaires. Ce plan est établi conformément au cahier des charges. La société d'architecture conserve en toute hypothèse ses droits d'auteur et notamment toute propriété artistique de ses œuvres et plans. Toute réimpression ou utilisation non autorisée sans la permission écrite de la société est formellement interdite. Toute reproduction de ce plan est formellement interdite.

**Travaux CONSTRUCTION D'UNE MAISON UNIFAMILIALE**

<b>Situation</b>	Province: NAMUR Commune: SIVO BOIS-DE-VILLERS (PROFONDEVILLE) Rue: Emile Mazzy Lotissement: Guy Taisoul 14/LAP3/2005/29/3551 Cadastré: section C, n°1061 Y2/pie/1	Département: Namur Division: 6ème N° de permis: 10/11/2005 Lot n°: 2
------------------	---	---

<b>Propriétaire du terrain &amp; futur acquéreur</b>	Mr. & Mme VERDOODT-PAWLAK Jean-François Route de Saint-Gérard, 237 5100 WEPION 0478/54.77.53 & 0472/33.11.23	signature
--	---	-----------

<b>Architecte</b>	Société Internationale d'Architecture Avenue des Dattous de Lèves, n° 5101 10500 LOUVAIN Tel: 081/882.418 e-mail: info@sia-archeu représenté par MANTEN	signature
-------------------	--	-----------

<b>Promoteur</b>	Thomas & Piron HOMIE s.a. Le Bâtiment 14 6852 OLS-PAISEL 081/531111	signature
------------------	--	-----------

<b>Titre</b>	Plans en plan Fondations, Sous-Sol Plans Egouttage Implantation Profilé, terrain	éch. 1/50 éch. 1/200	dossier n°: 39033/VECA/AL/MAMM code fichier: VERDOODT date AP: 03/06/19 Plan n°: 1/4
--------------	--	-------------------------	---

Index	Nature des modifications	Date	Dess. Index	Nature des modifications	Date	Dess.
A	vérification plans par	01/07/19	FAP 1	suivant "son pour Exécution" & remarques de permis de bâtir	07/10/19	ATH
B	vérification plans par l'Architecte Titulaire	03/07/19	VECA			
C	dossier demande de bâtir	01/07/19	LOW			

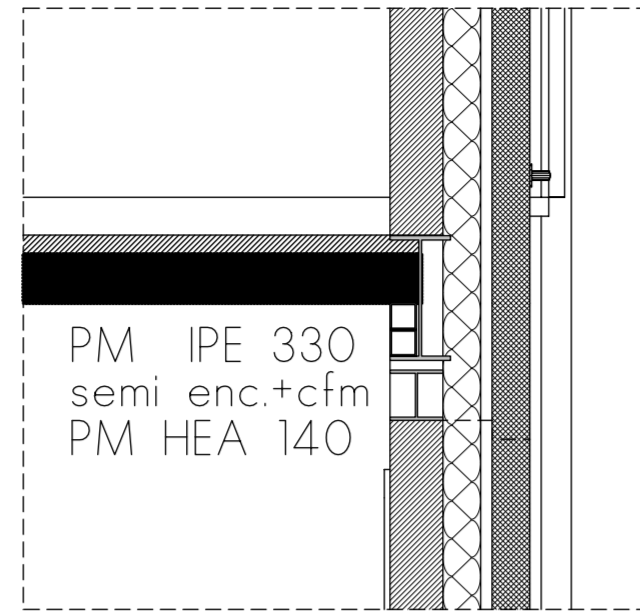

Détail assemblage PM 1/20

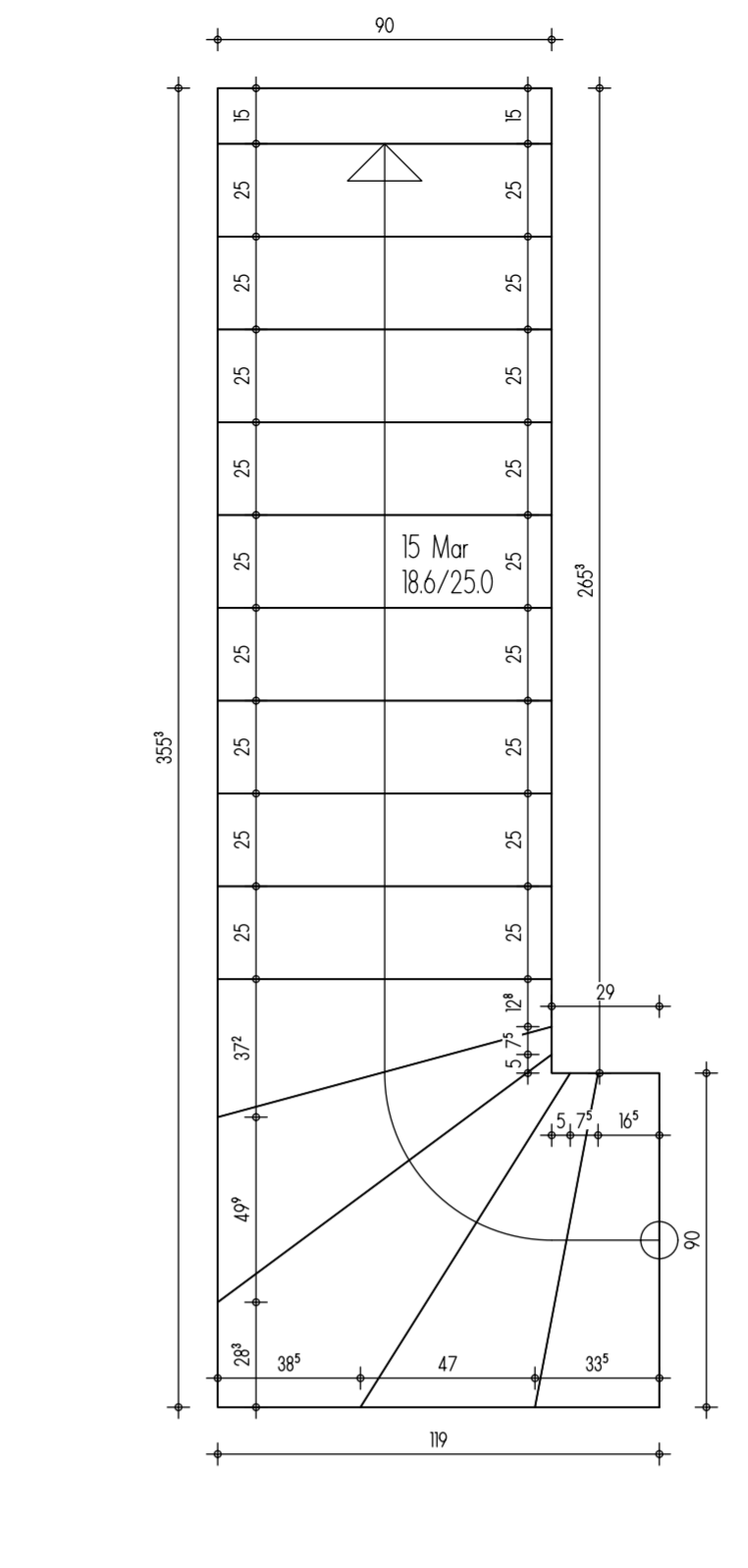
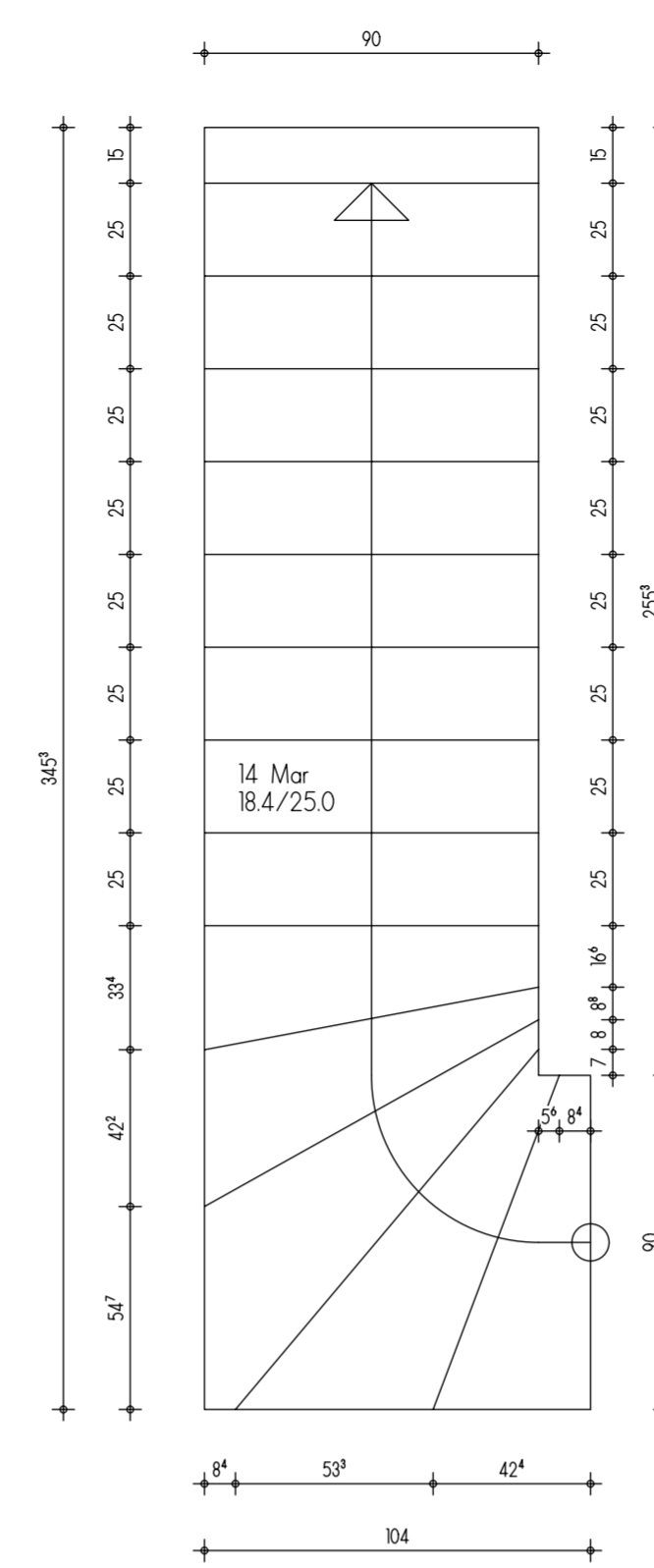

Détail escalier béton  
(sous-sol/rez de chaussée)

Détail escalier béton  
(rez de chaussée/étage)

Légende		Légende implantation	
EP	eaux de pluie	VE	volet électrique
EU	eaux usées	ORTBT	escalier-bâtiment sécurisé
BA	béton armé	F.S.C.	fixe simple cadre
HA	hauteur d'allège	F.D.C.	fixe double cadre
HSP	hauteur sous plafond	O.A.M.	ouverture d'alimentation mécanique
PM	poutrelle métallique	O.A.M.	ouverture d'alimentation mécanique
SP	surface pièce	TN	terrain naturel
SV	surface vitrage	TF	terrain fini
HE	hors reprise	BT	test d'étanchéité à l'air
*	interrupteur volet		
		mi. terrain naturel	bornier TV
		mi. terrain fini	piquet clôture
		sens latière	bornier ou armoire électrique
		point de niveau	bouche d'eau
		borne gaz	bouche d'éclairage
		poceau électrique	point fixe
		taque d'égoût	borne
		pipe de raccord	bouche d'incendie
		niveau câble élect.	arbre
		mi. sup. élément construit	con bâtiment

Matériaux	
Maçonnerie	Bricks TC Vandersanden Java ton marron
Couverture	Tuiles béton "S" ton gris
Format	21/10/65
Rives	Ardoises artificielles
Soubassement	Idem parement
Chéneaux et TD	en zinc moulurés, TD080
Linteaux	Bricks sur chant
Chassis	PVC 1 face ton blanc
Seuls	En petit granit

La cotation des plans correspond aux dimensions entre surfaces brutes et ne prend pas en compte les épaisseurs des revêtements tels que enduits muraux, plafonnages, faïences, carrelages, et les surépaisseurs des chapes nécessaires. Ce plan est établi conformément au cahier des charges. La société d'architecture conserve en toute hypothèse ses droits d'auteur et notamment l'intégralité des droits de reproduction de ses études et plans avec l'exclusivité des droits de reproduction de ceux-ci et de l'œuvre graphique et d'obtenir toutes les formes et de quelque manière que ce soit.

Travaux CONSTRUCTION D'UNE MAISON UNIFAMILIALE

Situation	
Province	NAMUR
Commune	SIZO BOIS-DE-VILLERS (PROFONDEVILLE)
Rue	Emile Mazzy
Lotissement	Guy Toisoul (4/LAP3/2205/29/3551)
Cadastré	section C, n°061/22/01
Division	6ème
Déclaré le	10/11/2005
Lot n°	12

Propriétaire du terrain & futur acquéreur	
Mr. & Mme VERDOODT-PAWLAK Jean-François	signature
Route de Saint-Gérard, 297 5100 WEPION	
0478/54.77.53 & 0472/737123	

Architecte	
Société Internationale d'Architecture	signature
Avenue des Dessus de Lèves, n°5 5101 LOUVERS	
Tel. 081/282.433 e-mail: info@sia-arche	
représentée par MONTEN	

Promoteur	
Thomas & Piron HOME s.a.	signature
La Bascaille 114 6852 OUR-PALISEUL	
Tel. 081/53.11.11	

Titre	
Vues en plan Rez. étage	éch. 1/50
Dois	39033/VECA/AL/MARM
Code licher	VERDOFAN
Suivi AP	AP n°03 du 03/06/19
Plan n°	2/4

Indice	Nature des modifications	Date	Dess	Indice	Nature des modifications	Date	Dess
A	vérification plans par	01/07/19	FAP	1	suivant "Bon pour Exécution" & remises du permis de bâtir	07/10/19	ALM
B	vérification plans par l'Architecte Titulaire	03/07/19	VECA				
C	dossier demande de bâtir	12/07/19	LOW				

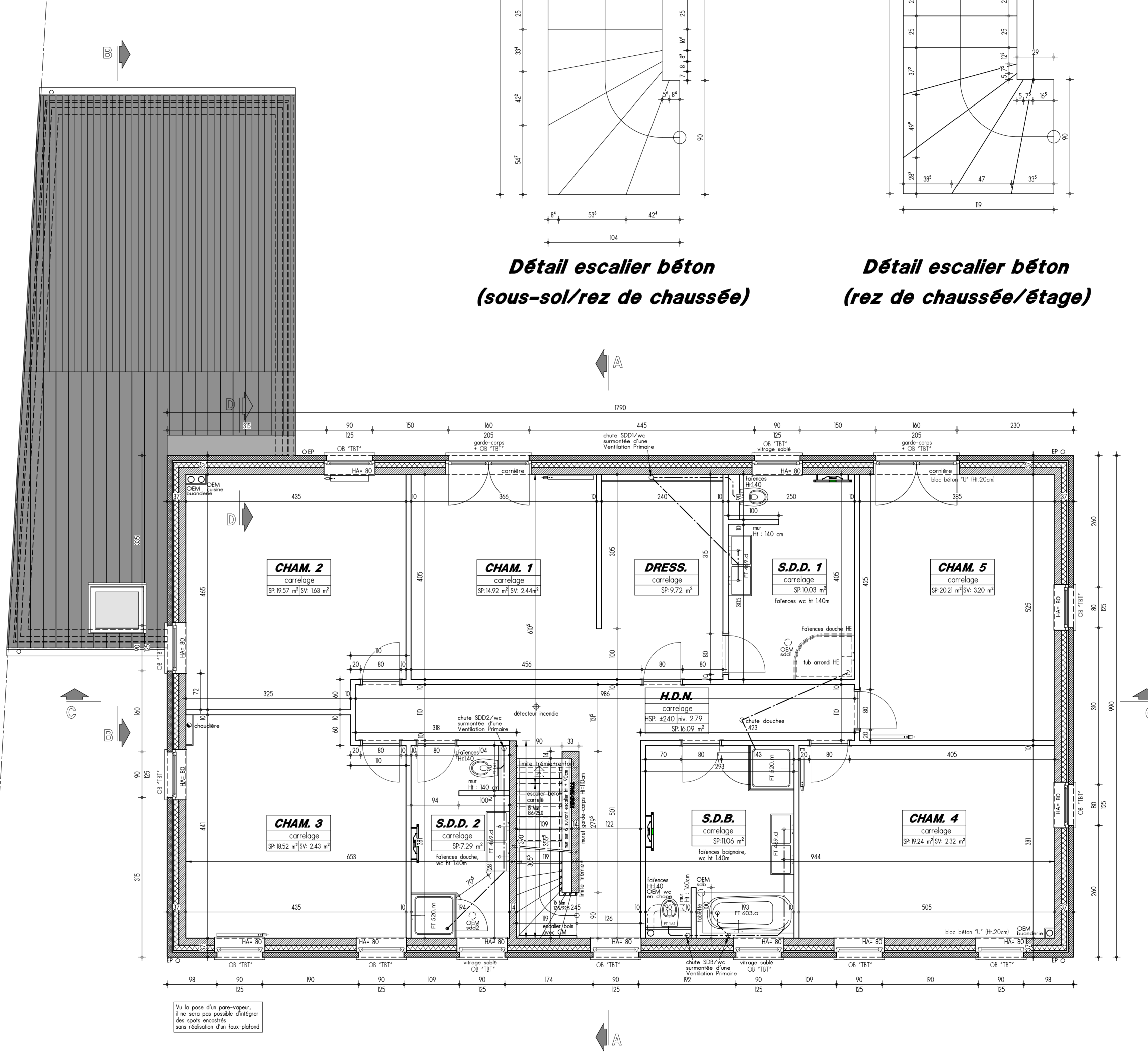
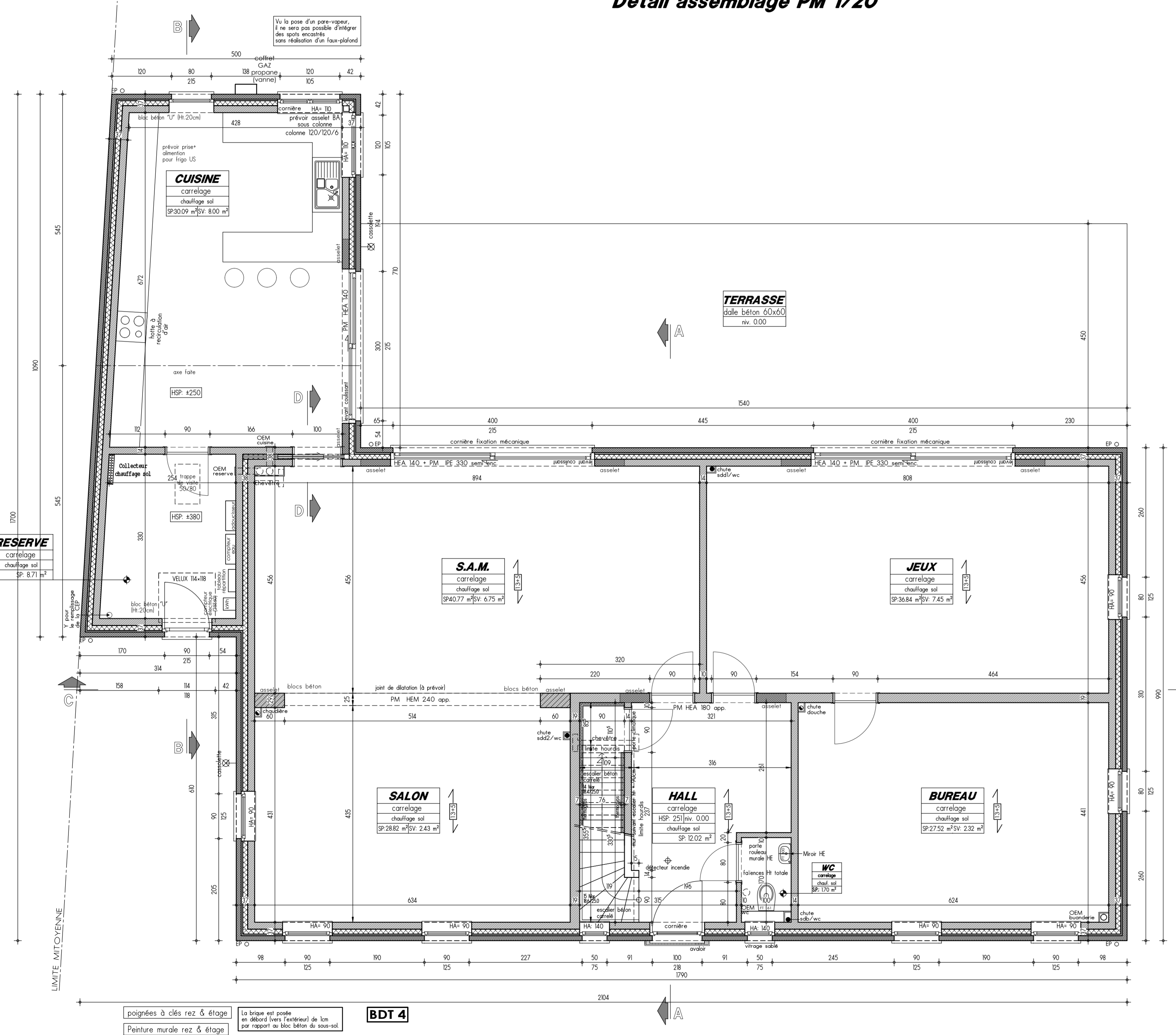

poignées à clés rez & étage	La brève est posée et alignée avec l'axe du linteau par rapport au bloc béton du sous-sol
Peinture murale rez & étage	

Vu la pose d'un pare-vapeur, il ne sera pas possible d'intégrer des spots encastrés sans réalisation d'un faux-plafond	
--	--

BDT 4

REZ-DE-CHAUSSEE

ETAGE



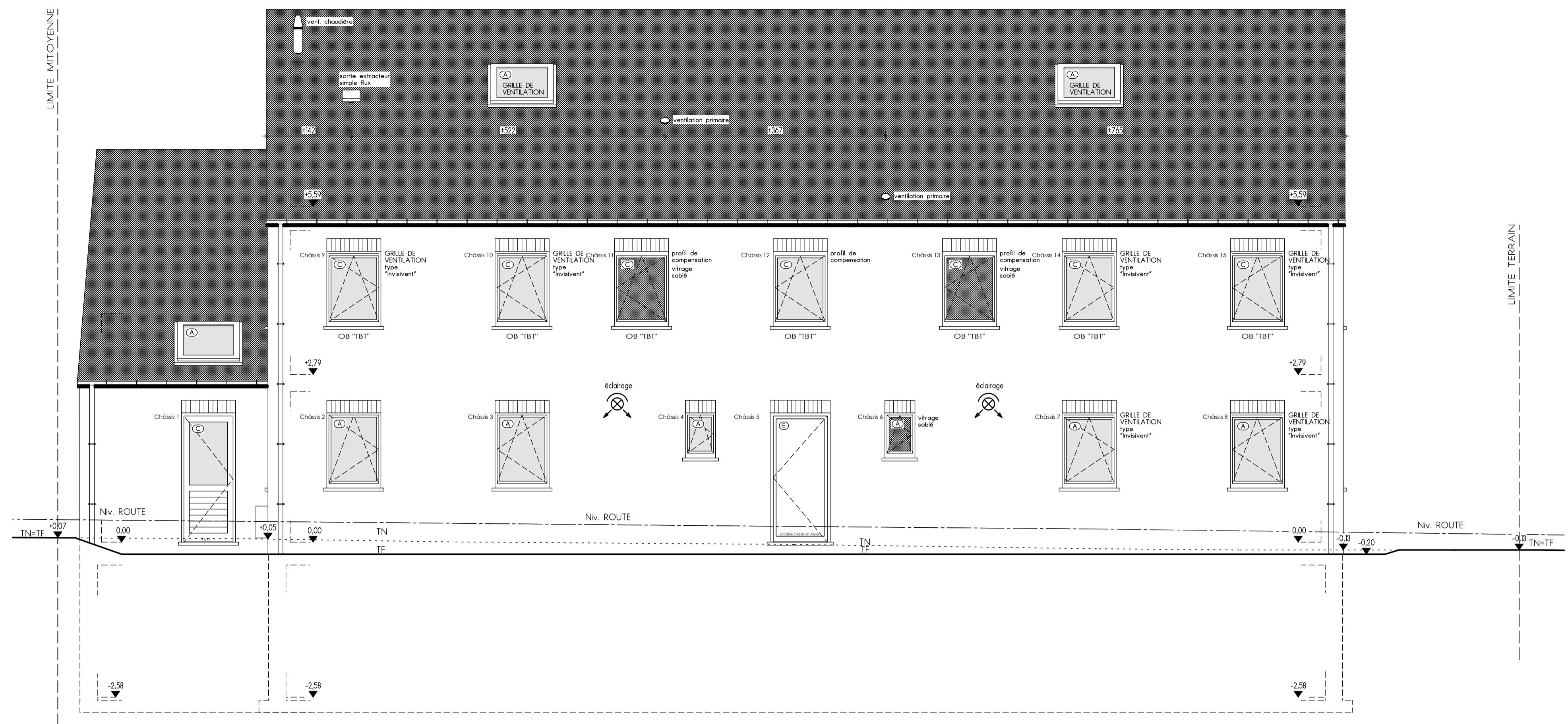

FACADE AVANT

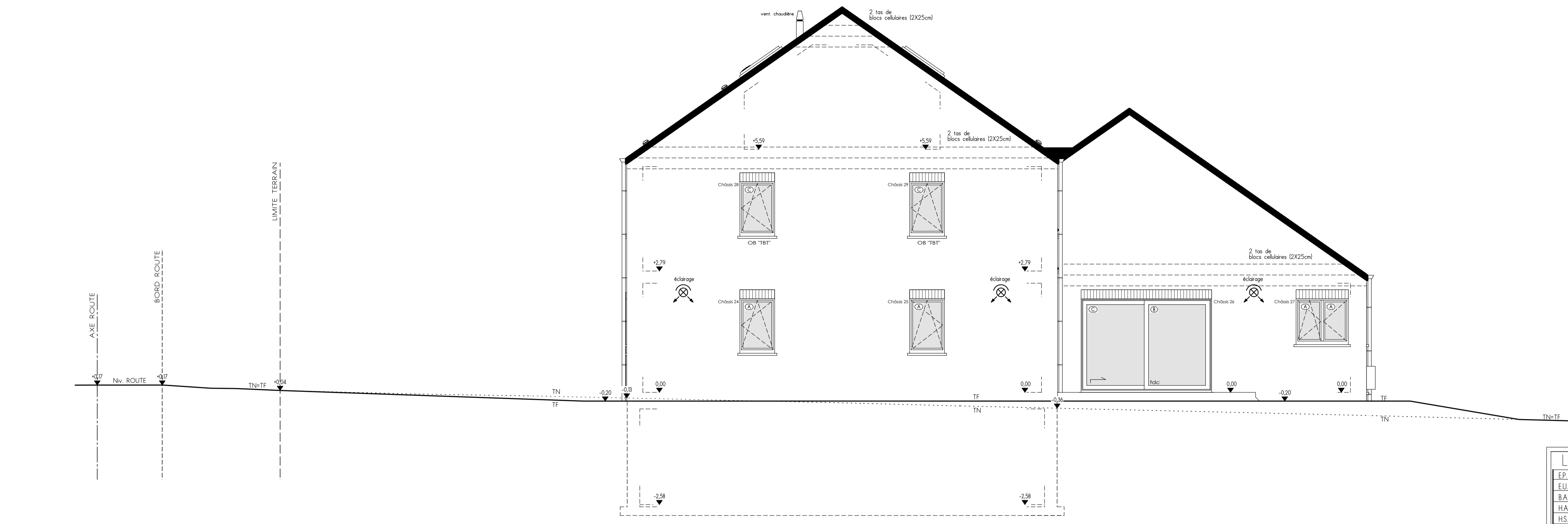

PIGNON DROIT

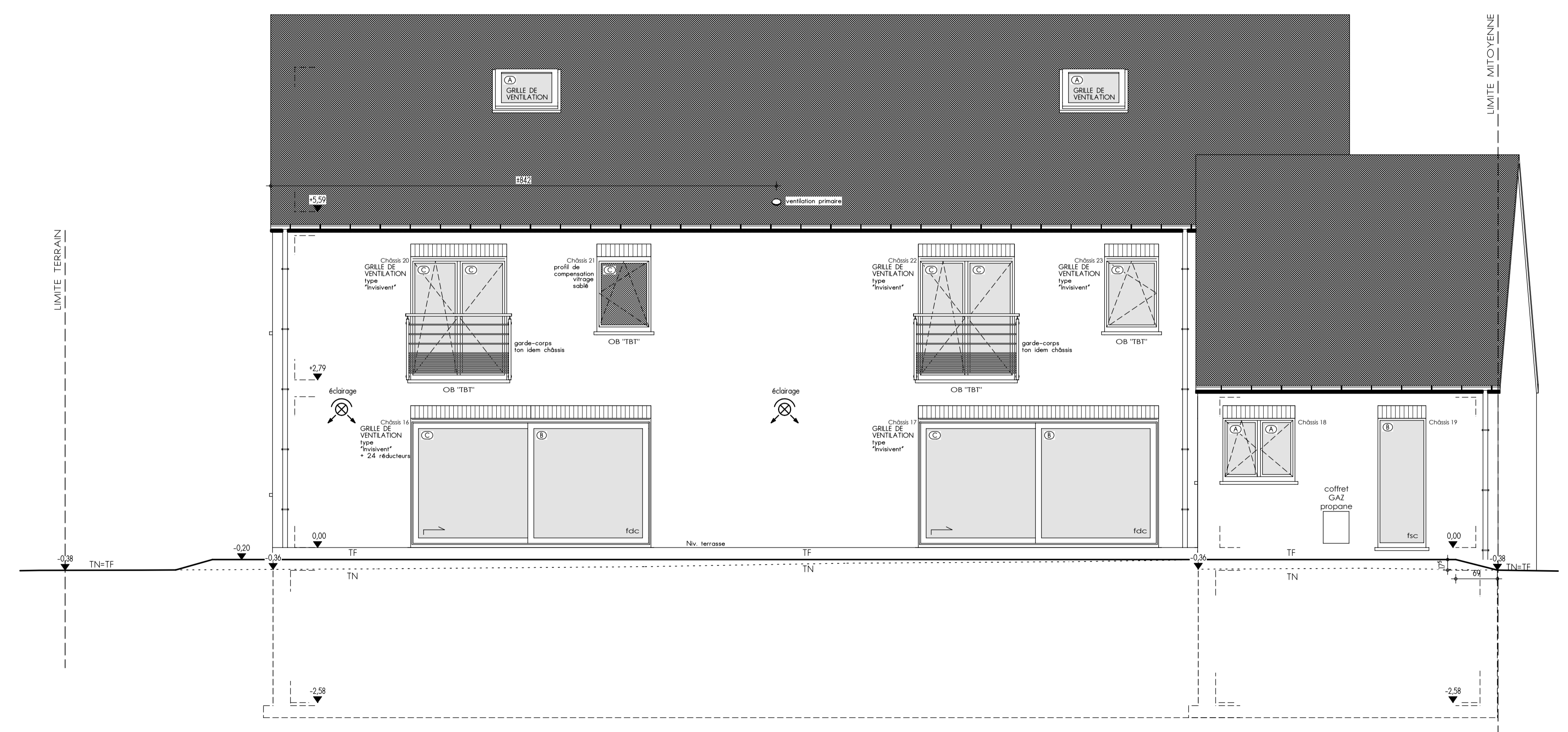

FACADE ARRIERE

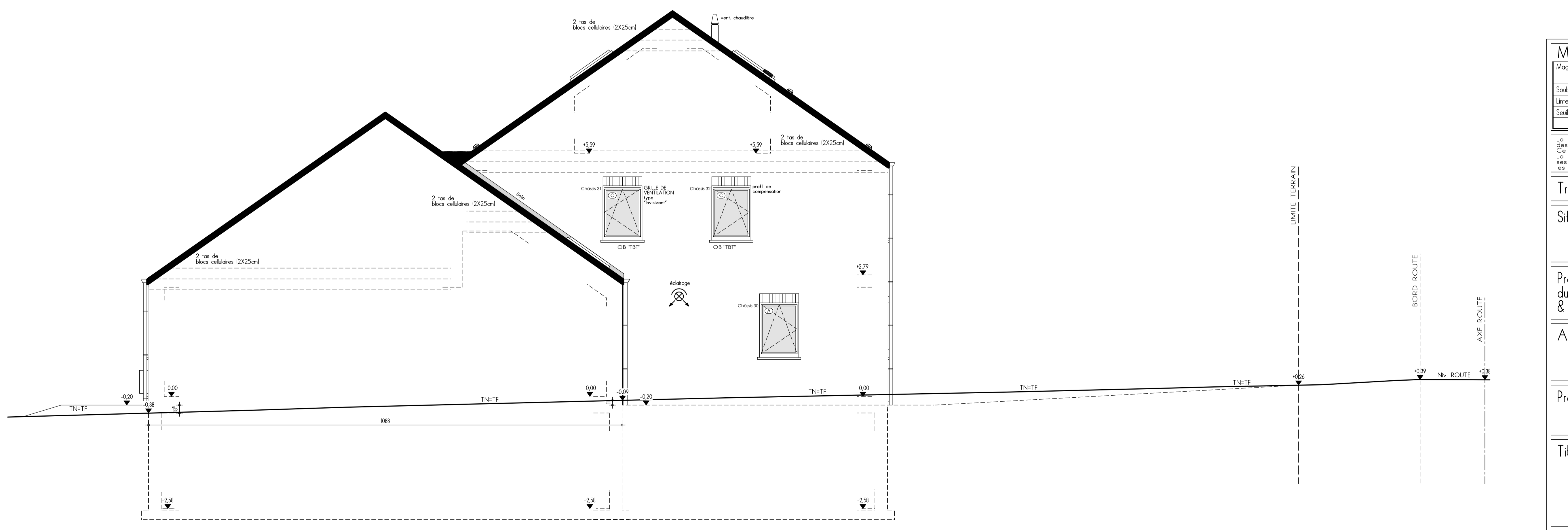

PIGNON GAUCHE

Légende		Légende implantation	
EP	eaux de pluie	○	niv. terrain naturel
EU	eaux usées	□	niv. terrain fini
BA	béton armé	+	piquet clôture
HA	hauteur d'atlage	⊖	sens faitière
HSP	hauteur sous plafond	+	point de niveau
RM	portière métallique	○	poêle électrique
SP	surface pisée	○	ouverture d'aération mécanique
SV	surface vitrage	⊖	boite gaz
HE	hors entreprise	⊖	toque d'égoût
✳	interrupteur volet	⊖	borne
		⊖	pipe de raccord
		⊖	niveau seuil
		⊖	niveau câble elect
		⊖	niv. sup. élement construit
		⊖	con. bâtiment
		⊖	bornier TV
		⊖	bornier ou armure électrique
		⊖	boche d'eau
		⊖	poêle électrique
		⊖	point fixe
		⊖	boche d'incendie
		⊖	arbre
		⊖	niv. sup. élement construit

Matériaux	
Maçonnerie	Bricks TC Vandersanden Java ton marron Format: 21/10/6,5
Subassement	Idem parement
Linteaux	Bricks sur chant
Seuls	En petit granit
Couverture	Tuiles béton 55° ton gris
Rives	Ardoises artificielles
Chéneaux et TD	en zinc moulés, TDØ80
Chassis	PVC 1 face ton blanc

La cotation des plans correspond aux dimensions entre surfaces brutes et ne prend pas en compte les épaisseurs des revêtements, tels que enduits muraux, plâtrages, laines, carrelages, et les surépaisseurs des chapets nécessaires. Ce plan est établi conformément au cahier des charges. La société d'architecture conserve en toute hypothèse ses droits d'auteur et notamment l'intégrité artistique de ses œuvres et plans ainsi que le droit de reproduction de ceux-ci et de faire exécuter et publier toutes les formes et de quelque manière que ce soit.

Travaux CONSTRUCTION D'UNE MAISON UNIFAMILIALE

Situation	
Province	NAMUR
Commune	5170 BOIS-DE-VILLERS (PROFONDEVILLE)
Rue	Emile Mazzy
Lotissement	Guy Taisou 14/LAP3/2005/29/3551
Cadastre	section C, n°1061/28/1e/2/1
Division	6ème
Divisé le	10/11/2005
Lot n°	2

Propriétaire du terrain & futur acquéreur	
Mr. & Mme VERDOODT-PAWLIK	Jean-François
Route de Saint-Gérard, 237	
5100 WEPION	
0478/54.77.53 & 0472/73.71.23	
	signature

Architecte	
Société Internationale d'Architecture	signature
Avenue des Dattous de Lèves, n°6	
5101 LOYERS	
Tel : 081/882.418	e-mail: info@sia-archeu
	représenté par MANTEN

Promoteur	
Thomas & Piron HOME s.a.	signature
6852 OLS-PAUSEL	
041/531111	

Titre	
Plans en plan	dessin n°
Châssis	59033/VECA/AL/MAMM
Stages Arrière, Pignon G&D	code fichier
Implantation	VERDOPAW
Profil, terrain	date AP
	AP n°03 du 03/06/19
	Plan n°
	4/4

Index	Nature des modifications	Date	Dess. Index	Nature des modifications	Date	Dess.
A	vérification plans par	01/07/19	FAP 1	suivant "Bon pour Exécution" & remarques du permis de bâtir	07/10/19	AT/H
B	vérification plans par l'Architecte Titulaire	03/07/19	VECA			
C	dossier demande de bâtir	12/07/19	LOW			