



Beter gekeurd
Bien vérifié

PROCES-VERBAL DE CONTROLE D'UNE
INSTALLATION ELECTRIQUE BASSE TENSION

L'INSTALLATION EST CONFORME

L'examen s'opère selon l'instruction de travail 10le006 ou 10le008 sur base des prescriptions indiquées ci-dessous.

Votre contrôle a été effectué par BTV ASBL, bureau BTV Brabant Wallon, Avenue Wilmart 129 boîte 1, 1360 PERWEZ
T: 081 65 84 59, E: btv.brabantwallon@btvcontrol.be

Rapport N°: 0293-191212-05 Date du contrôle : 12/12/19
Extra date du contrôle:

DONNEES GENERALES:

ADRESSE DE L'INSTALLATION : Mathei
AV. DES ANC. COMBATTANTS 90A b21
1140 EVERE

PROPRIETAIRE: Mathei
Adresse : AV. DES ANC. COMBATTANTS 90A b21
1140 EVERE

DEMANDEUR : CONSTRUCT MARIK
Adresse : WEGGEVOERDENSTRAAT 34 4
1200 SINT-LAMBRECHTS-WOLUWE

INSTALLATEUR : CONSTRUCT MARIK
Adresse : WEGGEVOERDENSTRAAT 34 4
1200 SINT-LAMBRECHTS-WOLUWE

Visualisation de l'installation

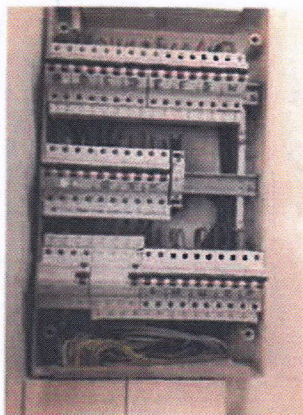

TVA ou CI : 0895659693

EAN : Compteur n° 16075330 Index :

DESCRIPTION GENERALE ET CARACTERISTIQUES:

| | | | |
|----------------------------------|----------------------------|----------------------------|----------------|
| Type d'installation : | | Type des locaux : | Appartement |
| Début travaux fondations : | Après 01/10/81 | Installation électrique : | Après 01/10/81 |
| Raccordement tension : | 3x400V + N | RGIE art. : | 86 |
| Câble aliment. tableau princ. : | XVB 4 x 10 mm ² | Protection raccordement : | 32 A |
| Type électrode de terre : | Boucle | Inter. gén. : type : | 4p 40A/300mA |
| Nombre de tableaux : | 1 | Nombre de circuits term. : | 17 |
| Facteurs d'influences externes : | | Schéma : | TT |

CONTROLE:

Visite de contrôle suivant : RGIE art. 271,

VMA - 48.5

MA-BT-02/2015



1 / 3



Beter gekeurd
Bien vérifié

PROCES-VERBAL DE CONTROLE D'UNE
INSTALLATION ELECTRIQUE BASSE TENSION

Type de contrôle : Visite de contrôle

MESURES:

RA: 1,8 Ohm RI tot 20,00 MOhm

DESCRIPTION:

Voir aussi schéma unifilaire et schéma de situation.

INFRACTIONS CONSTATEES

Néant

NOTES

Néant

CONCLUSION

L'installation est conforme.
Les bornes d'entrées du DPCDR général sont scellées.
Les schémas unifilaires et les schéma de situation ont été visés.
L'installation doit être vérifiée avant le 12/12/2044 (art. 271 RGIE) ainsi qu'avant mise en service après modification ou extension importante exécutée avant cette date.

L'agent-visiteur
0293 VINCENT DRAYE

pour le directeur,

CONTROLES EFFECTUES

Lors de visite de contrôle d'installations domestiques selon l'article 271.

- Le contrôle de l'exécution de l'installation électrique conformément aux schémas
 - Le contrôle de l'état (fixations, détérioration,...) du matériel électrique d'installation fixe, tout particulièrement en ce qui concerne les interrupteurs, les socles de prise de courant, les raccordements dans les tableaux de répartition...
 - Le contrôle des mesures de protection contre les chocs électriques par contacts directs et indirects
 - Le contrôle du fonctionnement des dispositifs de protection à courant différentiel résiduel via leur propre bouton de test
 - Le contrôle des boucles de défaut et du raccordement correct des dispositifs de protection à courant différentiel résiduel via la création d'un courant de défaut de minimum 2,5 fois la sensibilité de l'appareil
 - Le contrôle de la continuité des connexions équipotentielles (principale et supplémentaire) et des conducteurs de protection des socles de prise de courant et des appareils de classe 1 à poste fixe, installé à poste fixe ou mobile à poste fixe
 - Le contrôle visuel du matériel à poste fixe ou à poste fixe pouvant présenter des dangers pour les personnes et des biens
 - Le contrôle visuel du matériel mobile pouvant présenter des dangers pour les personnes et des biens
- Sauf infractions, l'adéquation entre dispositifs de protection contre les surintensités installés et les sections des circuits respectifs qu'ils protègent est certifiée.

DEVOIRS DU PROPRIETAIRE, GESTIONNAIRE OU LOCATAIRE

- Il y a obligation de conserver le procès-verbal de contrôle dans le dossier d'installation électrique ;
- Il y a obligation de renseigner dans le dossier toute modification intervenue dans l'installation électrique ;
- Il y a obligation d'aviser immédiatement le Service Public Fédéral ayant l'Energie dans ses attributions, de tout accident survenu aux personnes et dû, directement ou indirectement, à la présence d'électricité ;
- Il y a obligation, lorsque des infractions ont été constatées lors de la visite de contrôle, de faire effectuer une nouvelle visite de contrôle par le même organisme agréé afin de vérifier la disparition des infractions au terme du délai d'un an. Dans le cas où, lors de cette seconde visite, des infractions subsistent, l'organisme agréé se doit d'envoyer une copie du procès-verbal de visite de contrôle à la Direction générale de l'Energie déposée à la haute surveillance des installations électriques domestiques.

Significations des notes concerne des défauts qui n'ont pas d'influence sur la conclusion des constatations qui ne relèvent pas de l'examen, mais qui peuvent menacer la sécurité des données d'organisation.

VMA - 48.5

N° Rapport: 0293-191212-05



2 / 3



Beter gekeurd
Bien vérifié

PROCES-VERBAL DE CONTROLE D'UNE
INSTALLATION ELECTRIQUE BASSE TENSION

QUELLES MESURES A PRENDRE SI VOTRE INSTALLATION EST CONFORME

ETAPE 1

Lisez soigneusement ce Procès-Verbal et faites attention aux notes éventuelles.

ETAPE 2

Lors d'extensions importantes de l'installation, faites reconstrôler de nouveau.

ETAPE 3

Un recontrôle de l'installation est obligatoire avant 12/12/2044.

ETAPE 4

BTV Brabant Wallon reste à votre service pour les contrôles nécessaires.