

VOORLOPIG VOORSTEL SPLITSINGSPLAN

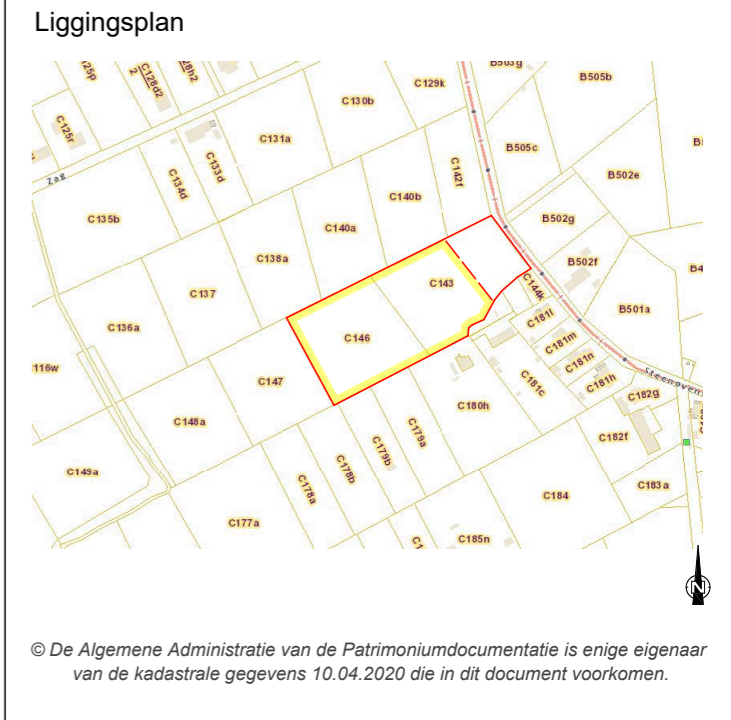
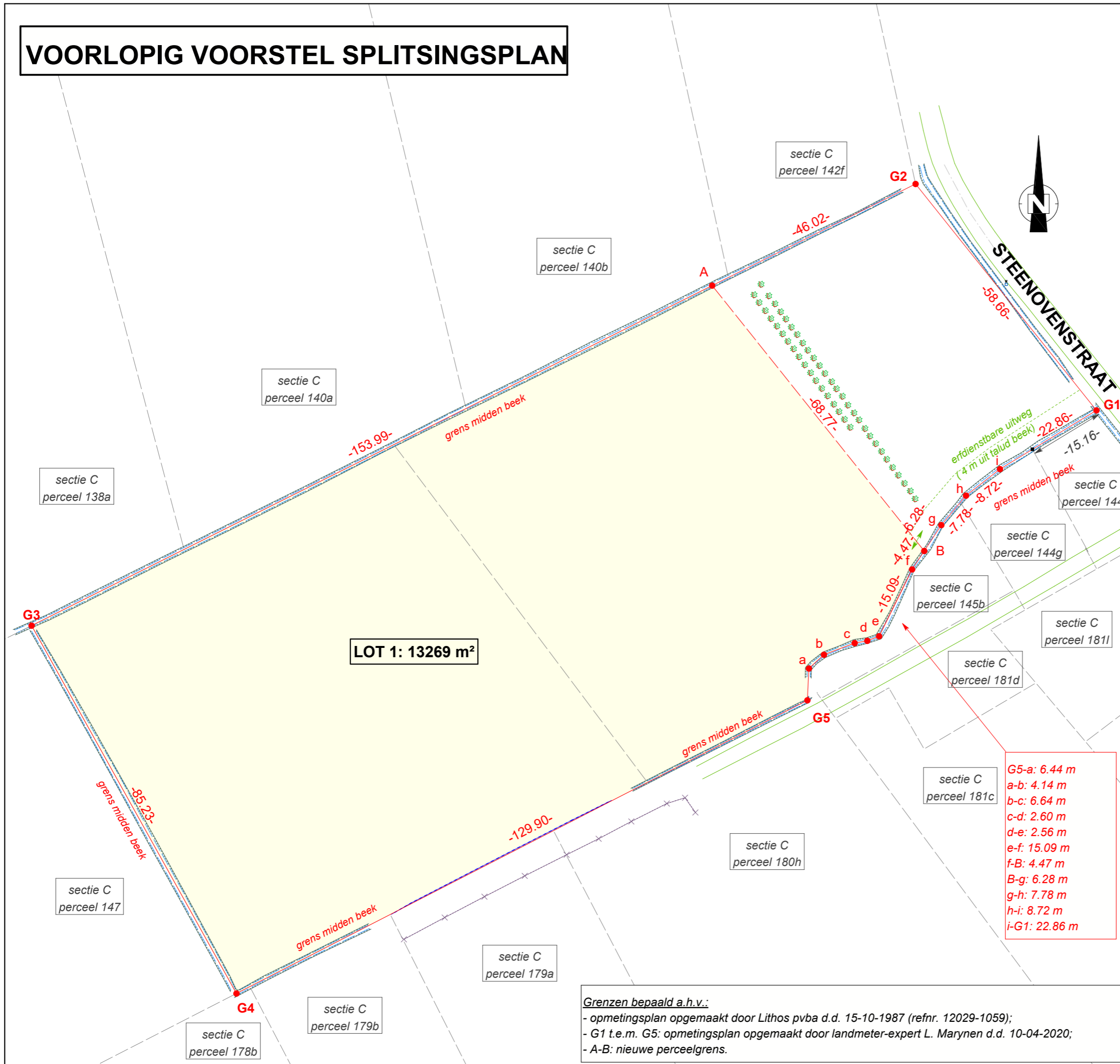

OPMETINGSPLAN

PUTTE

STEENOVENSTRAAT z/n

kadastraal gekend onder 1ste afdeling,
sectie C, perceel 143 en 146

Zoetewei 98 - 2580 PUTTE

Gsm: +32 (0)4771 75.70.66
web: www.livathome.be
e-mail: info@livathome.be

BE 0719.371.893

Opgemeten, uitgezet en in plan gebracht door ondergetekende Ing. Liva Marynen, landmeter - expert, ingeschreven op de tableau der landmeters - experts als LAN 071324 en wettig beëdigd door de Rechtbank van Eerste Aanleg zetelend te Mechelen.

Putte, 10 december 2025

Datum opmeting: 27-02-2020	Datum plan: 10-12-2025
Dossiernr.: 19.759	Identificatienummer:
Plannr.: 01.00	
Stelsel X,Y: Lambert '72	Schaal: 1/750
Stelsel Z: nvt	Formaat: A3-liggend

G5-a: 6.44 m
a-b: 4.14 m
b-c: 6.64 m
c-d: 2.60 m
d-e: 2.56 m
e-f: 15.09 m
f-B: 4.47 m
B-g: 6.28 m
g-h: 7.78 m
h-i: 8.72 m
i-G1: 22.86 m

Grenzen bepaald a.h.v.:

- opmetingsplan opgemaakt door Lithos pvba d.d. 15-10-1987 (refnr. 12029-1059);
- G1 t.e.m. G5: opmetingsplan opgemaakt door landmeter-expert L. Marynen d.d. 10-04-2020;
- A-B: nieuwe perceelgrens.