



VINÇOTTE asbl

Organisme de contrôle agréé | Service externe pour les contrôles techniques sur le lieu de travail

Siège social: Jan Olieslagerslaan 35 • 1800 Vilvoorde • Belgique

TVA: BE 0402.726.875 • RPM Bruxelles • BNP Paribas Fortis: BE 25 2100 4144 1482 • BIC: GEBABEBB

- ☐ Bollebergen 2a bus 12, 9052 Gent
☐ Jan Olieslagerslaan 35, 1800 Vilvoorde
☐ Noordersingel 23, 2140 Antwerpen
☒ Rue Phocas Lejeune 11, 5032 Gembloux

Tel: +32 9 244 77 11
Tel: +32 2 674 57 11
Tel: +32 3 221 86 11
Tel: +32 81 432 611

gent@vincotte.be
brussels@vincotte.be
antwerpen@vincotte.be
gembloux@vincotte.be

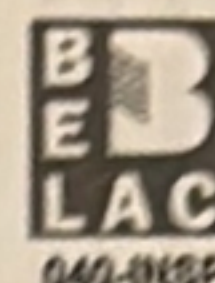

F 162125

Rési code: 11

RAPPORT : INSTALLATIONS ÉLECTRIQUES À BASSE TENSION ET À TRÈS BASSE TENSION (Livre 1 – AR 8/09/2019) – DIR. GÉN. DE L'ÉNERGIE

Responsable exécution des travaux :

Installation :

Propriétaire / Exploitant / Gestionnaire :

Nom, Prénom : J. N. C.	Nom, Prénom :
N° carte d'identité :	Adresse :
N°TVA : BE	CP + Commune :
	Tél. :

Bases de l'examen : Livre 1 – AR 8/09/2019 (MB 28/10/2019) («RGIE»)

- ☐ Contrôle de conformité avant mise en usage – nouvelle installation (6.4.)
☐ Contrôle de conformité avant mise en usage – modification/extension importante (6.4.)
☒ Visite de contrôle (6.5.)
☐ Visite de contrôle renforcement puissance ancienne installation (8.4.1.)
☐ Visite de contrôle vente ancienne installation (8.4.2.)
☐ Visite de contrôle libre ancienne installation (8.4.3. ou 8.4.4.)

- ☒ Unité d'habitation
☐ Unité de travail
☐ Installation de chantier
☐ Parties communes d'un ensemble résidentiel
☐ Locaux techniques d'un ensemble résidentiel
☐ Installation de production décentralisée
☐ Autre installation :

- ☐ Avant le 1/10/1981
☒ Entre 1/10/1981 & 1/06/2020
☐ À partir du 1/06/2020

Dérogations Partie 8 : ☒ Appliquées ☐ Pas appliquées

Données générales de l'installation électrique :

☐ Document début réalisation avant le 01/06/2020 : n° Date

Données distributeur : EAN
Compt. kWh n° 68815 Index jour : nuit :
Protection branchement (A) : ☐ 20 ☐ 25 ☐ 32 ☐ 40 ☐ 50 ☐ 63 ☐ 80 ☐ 100
☒ EAN non communiqué ☐ Compt. kWh non placé

Données installation : Conçue pour U_N : ☐ mono 230 V ☒ 3x230 V ☐ 3N400 V
Courant nominal maximum (A) : ☐ 20 ☐ 25 ☐ 32 ☒ 40 ☐ 50 ☐ 63 ☐ 80 ☐ 100
Câble d'alimentation tableau principal : X 6 mm² - Type :
Type prise de terre : ☐
☐ boucle de terre ☒ barres / piquets

Description installation : Dispositif diff. gén. : 40 A / 300 mA
Nombre de tableaux : 1
Nombre de circuits terminaux : 14
☒ Voir annexe(s)

Mesures - tests - contrôle visuel - scellés :

Contacts dir. ☒ Contacts indir. ☒ Montage ☐ Matériel mobile ☒ Matériel fixe ☒ I>/section ☒ Schémas ☐ Contrôle bcl de défaut
Résistance de dispersion de la prise de terre : 28 Ω
Isolément général : 10 MΩ
Continuité (équipot., PE) ☒ Test dispositif diff. ☒
Dispositif différentiel général : ☐ était scellé ☐ a été scellé ☐ n'a pas été scellé ☐ ne peut pas être scellé
Schémas et plans signés : Oui / Non

Infractions - Remarques (pour la signification des codes éventuels : voir au verso)

Infractions constatées	
Nouvelle installation	
<input checked="" type="radio"/> Néant	
Infractions constatées	
Installation existante	
<input checked="" type="radio"/> Néant	
Remarques	
<input checked="" type="radio"/> Néant	

Conclusion :

- ☒ L'installation électrique est conforme aux prescriptions du Livre 1 (AR 8/09/2019).
☐ L'installation électrique n'est pas conforme aux prescriptions du Livre 1 (AR 8/09/2019).

Agent visiteur :

Nom : H. A. L. E. T.

Agent n° : 2061

Date : 12/10/2020

Pour le Directeur Général : Signature

Annexe(s) : ☒ Plan(s) de position : 4 ☒ Schéma(s) unifilaire(s) : 2 ☐

- Ce rapport doit être conservé dans le dossier de l'installation électrique et ce dossier doit renseigner toute modification de l'installation.
- Le Service Public Fédéral Economie doit être avisé immédiatement de tout accident survenu aux personnes et dû, directement ou indirectement, à la présence d'électricité.
- Le contrôle n'a porté que sur les parties visibles et accessibles de l'installation.
☐ Les informations recueillies sur place ne nous permettent pas de déterminer la date de réalisation de l'installation électrique.
☐ Nous vous invitons à compléter le(s) schéma(s) pour les éléments qui n'étaient pas visibles lors du contrôle. En cas de doute portant sur la sécurité de ces éléments, nous vous invitons vivement à faire procéder à un contrôle complémentaire.
(*) Les travaux nécessaires pour faire disparaître les infractions constatées pendant la visite de contrôle doivent être exécutés sans retard et toutes mesures adéquates doivent être prises pour qu'en cas de maintien en service des installations, les infractions ne constituent pas un danger pour les personnes et les biens. Dans le cas où, lors de cette nouvelle visite de contrôle, après max. 1 an, des infractions subsistent, l'organisme agréé se doit d'envoyer une copie du rapport de visite de contrôle à la Direction générale de l'Energie préposée à la haute surveillance des installations électriques domestiques.

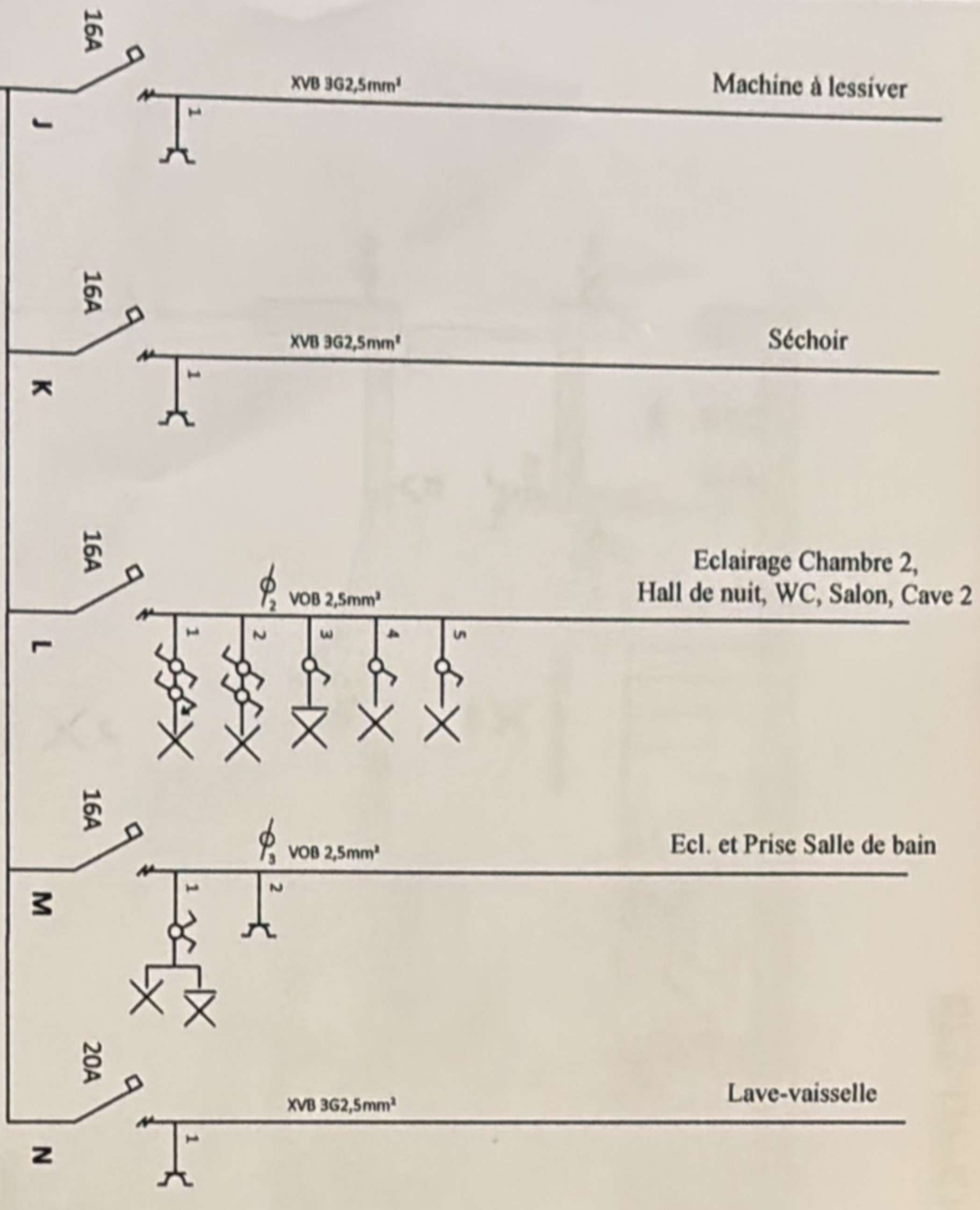

TENSION : 3x230V

TABEAU PRINCIPAL (Hall d'entrée)

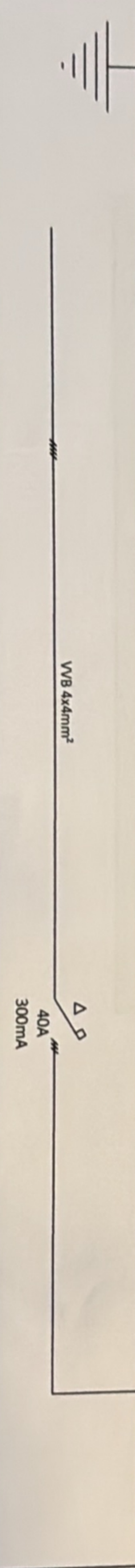

Propriétaire : [Redacted]

Installateur : *[Signature]* **Sprl JMGc**

Organisme de contrôle : *[Signature]*

Cite CLOT, b1
5300 Andenne

Rue Thier de Huy, 38a
4570 Marchin

Date : 12/10/2020

Propriétaire :

Installateur :

Organisme de contrôle :

Date : 12/10/2020

Cité Clotz, 61
5300 Andenne

Sprl JMG
Rue Thier de Huy, 38a
4570 Marchin

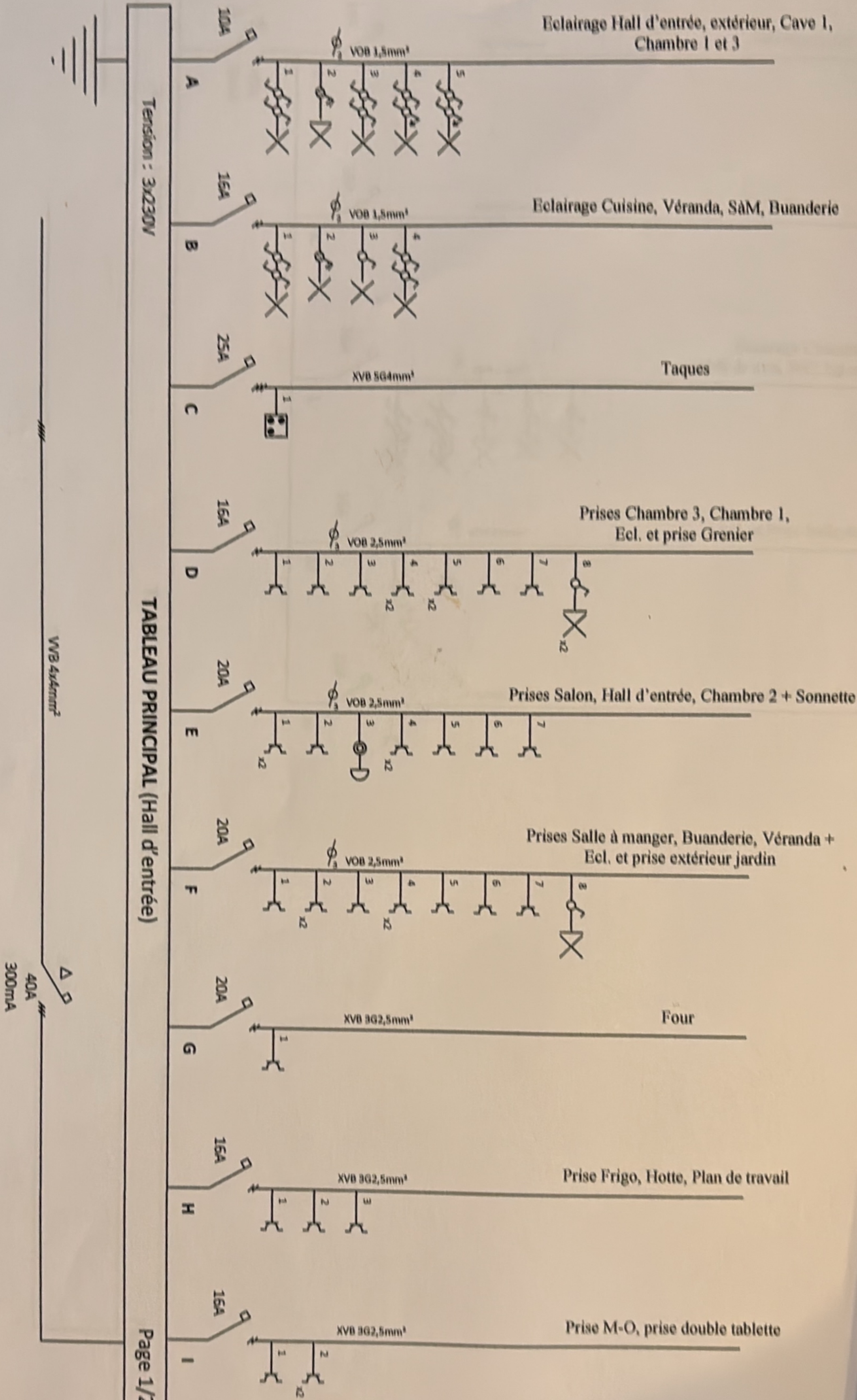

REZ-DE-CHAUSSEE

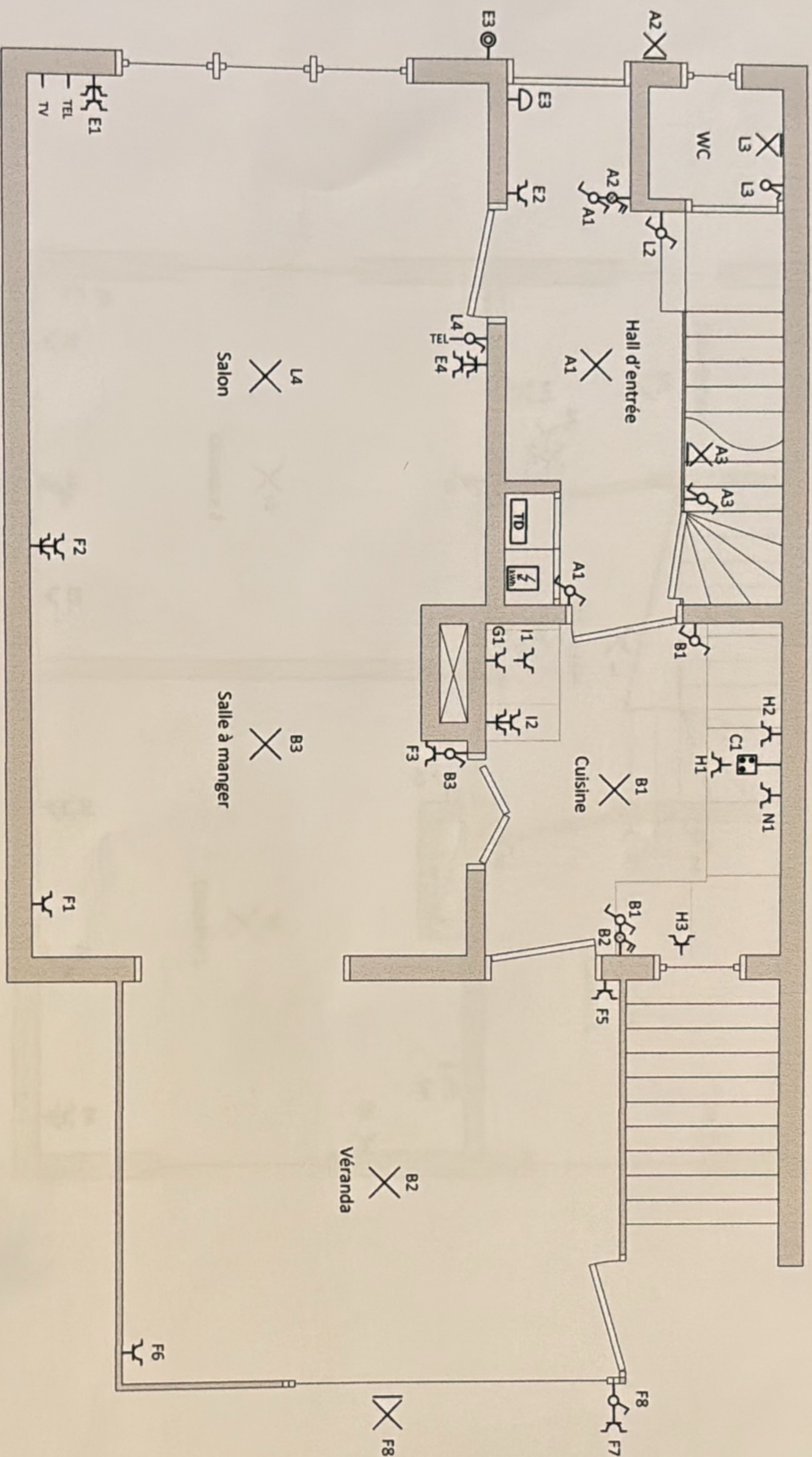

Propriétaire :

Installateur :

Organisme de contrôle :

Date : 12/10/2020

Cité Clotz, 61
5300 Andenne

Sprl JMGC
Rue Thier de Huy, 38a
4570 Marchin

1^{er} ETAGE

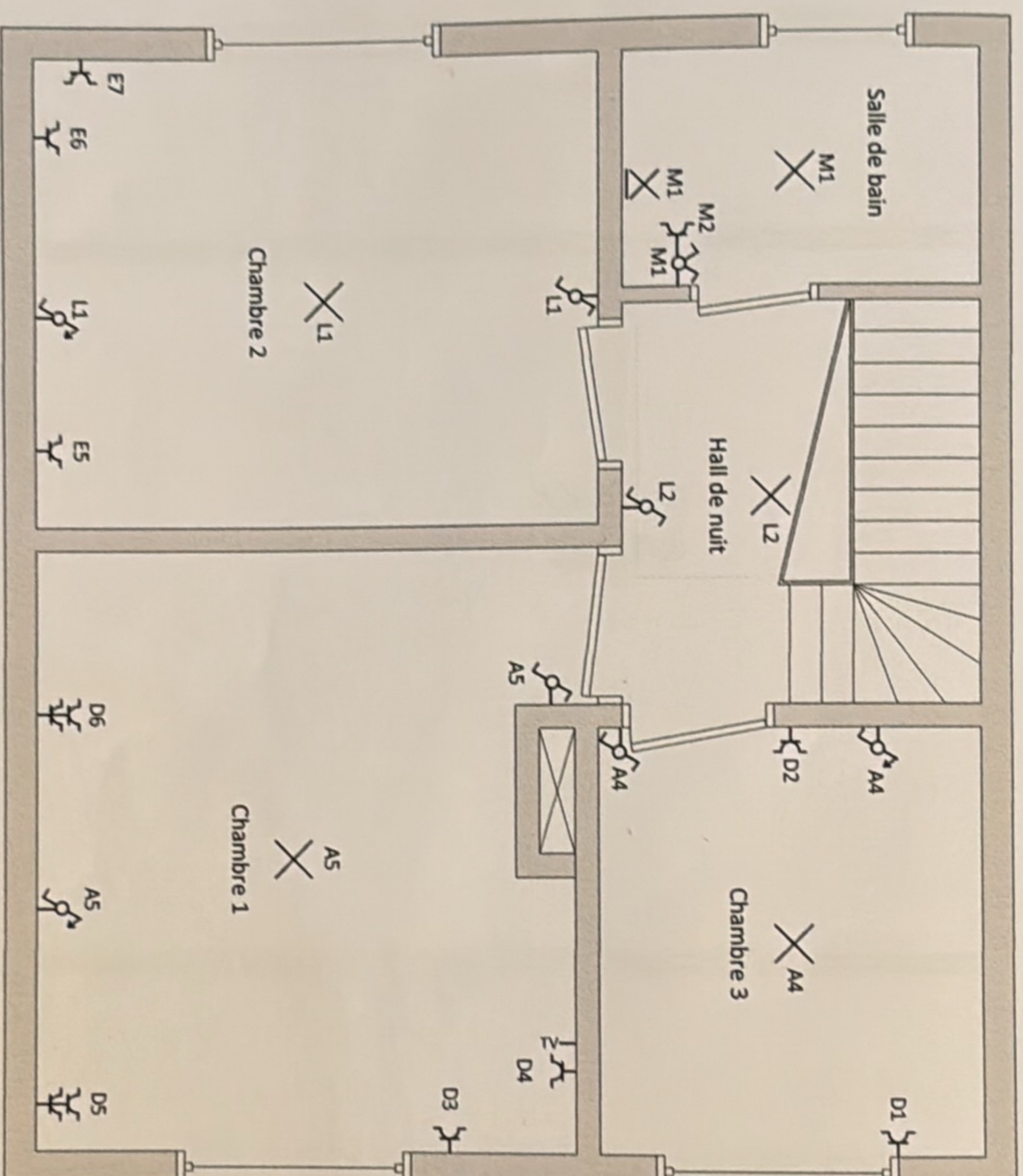

Propriétaire :

Cité Clotz, 61
5300 Andenne

Installateur :

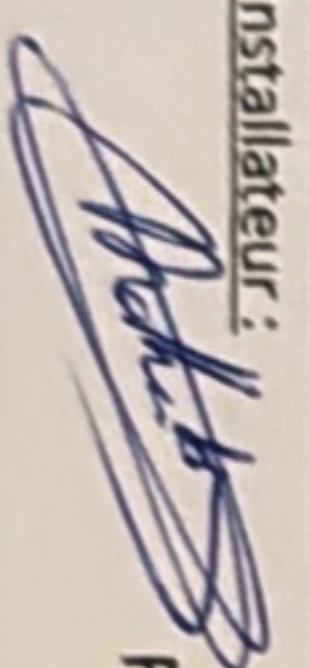

Sprl JMG

Rue Thier de Huy, 38a
4570 Marchin

Organisme de contrôle :

Date 12/10/2020

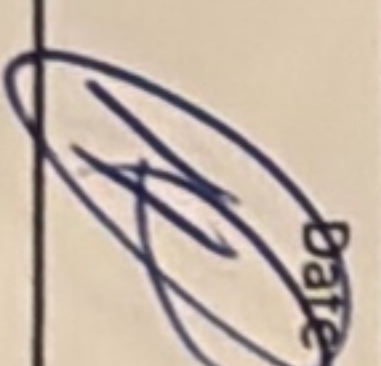

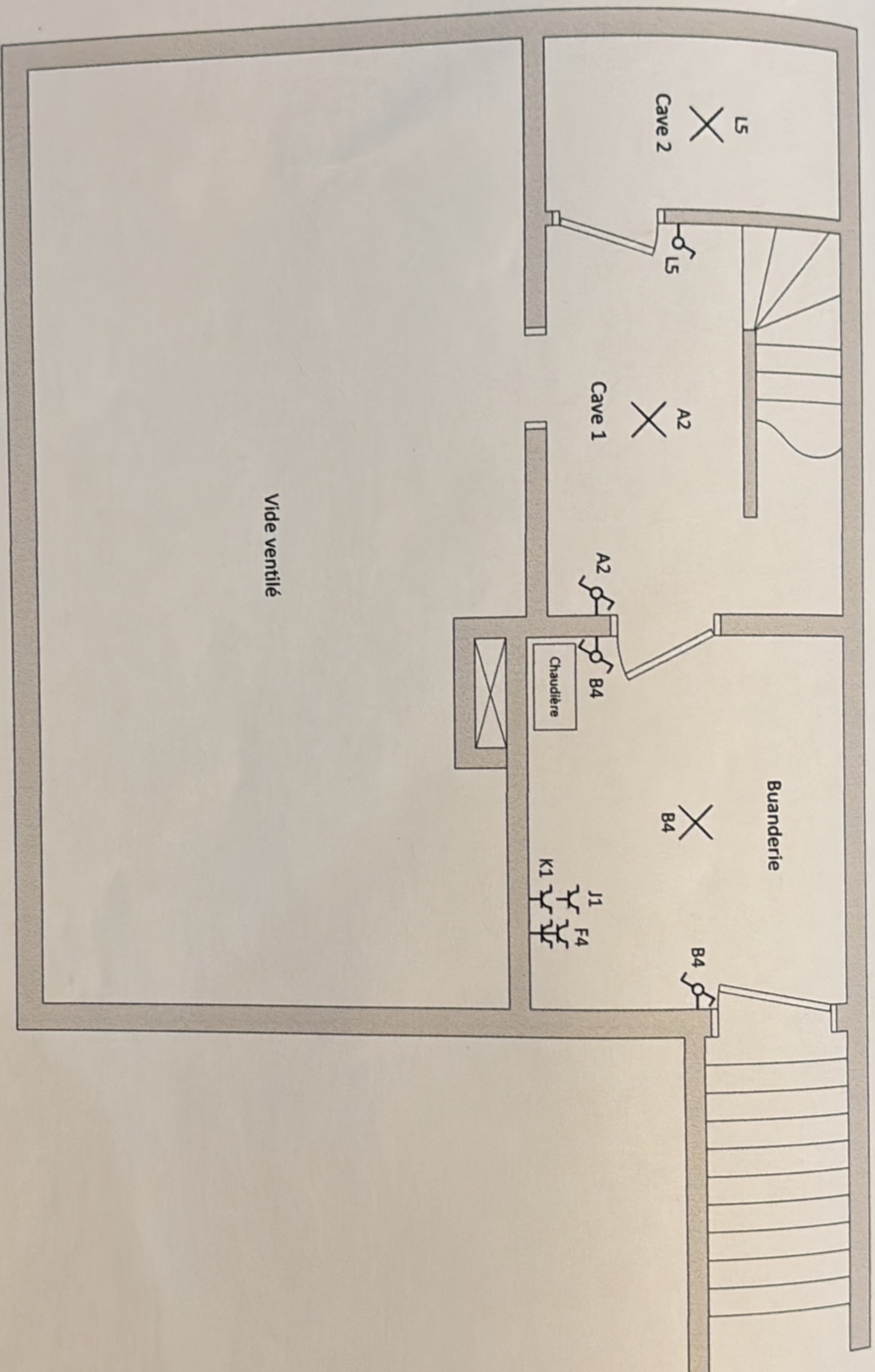

Propriétaire :

Cité Clotz, 61
5300 Andenne

Installateur :

Signature

Sprl JMGC

Rue Thier de Huy, 38a
4570 Marchin

Organisme de contrôle :

Date : 12/10/2020

Signature

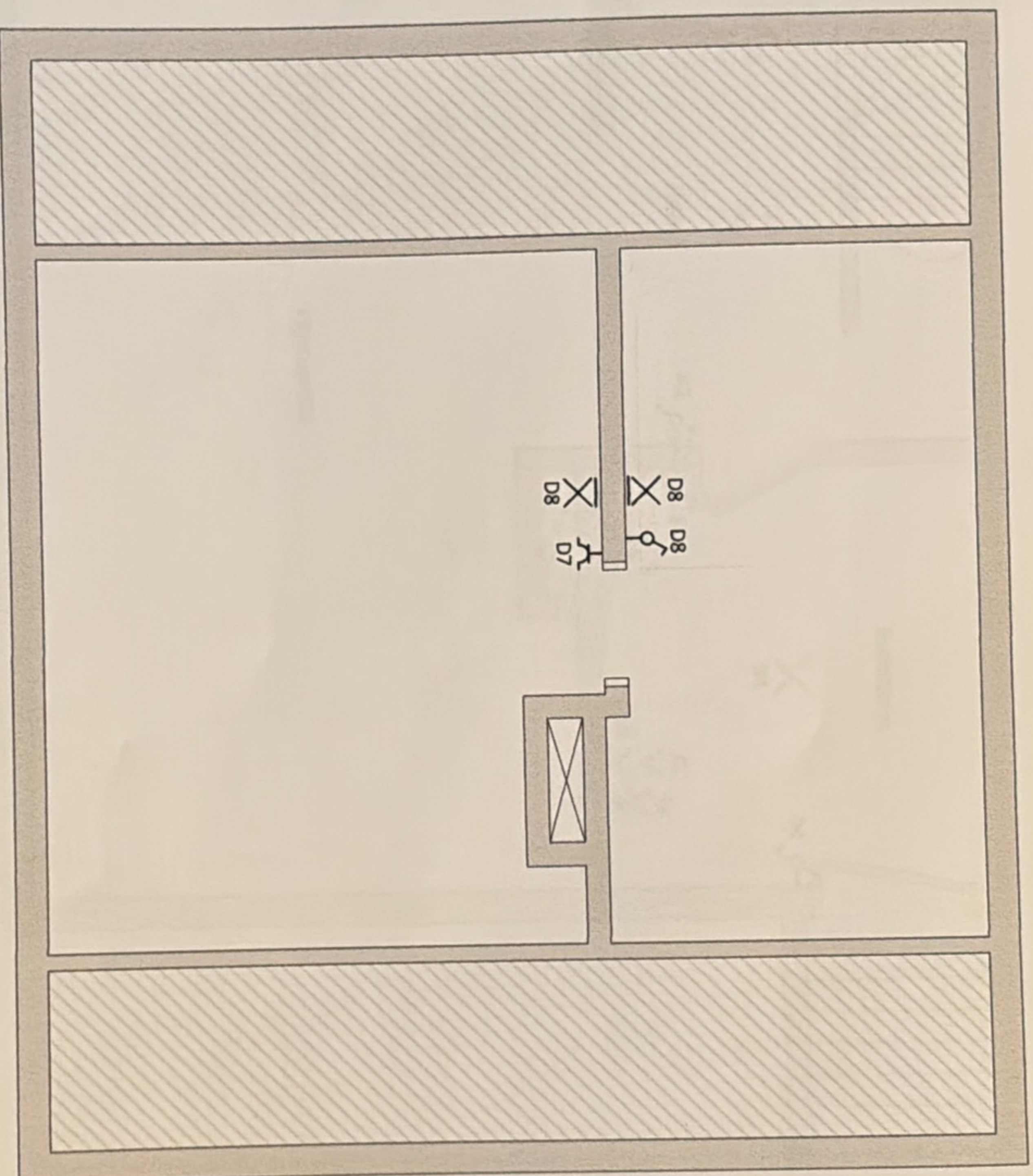

Propriétaire :

Cité Clotz, 61
5300 Andenne

Installateur :

Sprl JMG
Rue Thier de Huy, 38a
4570 Marchin

Organisme de contrôle :

Date : 12/10/2020