

Commune de Mailley. Lieu dit: Village.

Plan de lotissement d'une propriété

Cadastree Section A n° 200.

Echelle: 1 à 500.



Dressé par le géomètre-expert I. L. de Mailley, le 15.9.1964. J. Herbiet & Herbiet.

Commune de Mailley. Plan de situation du lotissement de la

Echelle de 1 à 10.000.



Dressé par le géomètre-expert I. L. de Mailley, le 18.1.1964. J. Herbiet

Commune de Mailley. Lotissement de

Carte à l'échelle de 1 à 2500, indiquant la situation au point de vue du relief et de l'occupation du sol.

Parcelle Cadastree Section A n° 200.

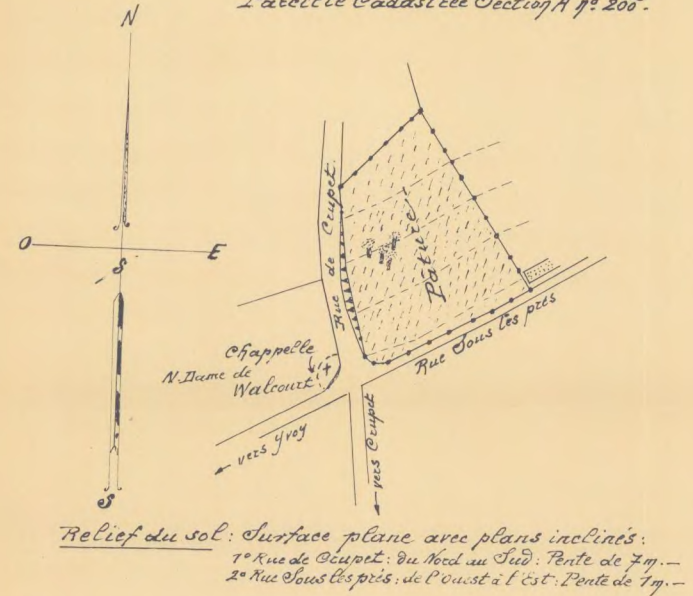

Relief du sol: Surface plane avec plans inclinés:
1° Rue de Crupt: du Nord au Sud: Pente de 7m.-
2° Rue sous les prés: de l'Ouest à l'Est: Pente de 7m.-

Dressé par le géomètre-expert I. L. de Mailley, le 18.1.1964. J. Herbiet