

- LEGENDE des MATERIAUX**
- 1- brique rouge-brun sur isolant (ou existante)
  - 2- pierre bleue type calcaire petit grain
  - 3- bardage en bois thermolaqué pose verticale ajouré
  - 4- couverture en ardoise artificielle ton gris foncé
  - 5- bac de corniche en zing gris foncé
  - 6- menuiseries pvc ou aluminium ton gris foncé
  - 7- panneau d'habillage isolé ton gris foncé
  - 8- cadre en aluminium ton gris foncé
  - 9- ferronnerie en métal laqué ton gris pierre

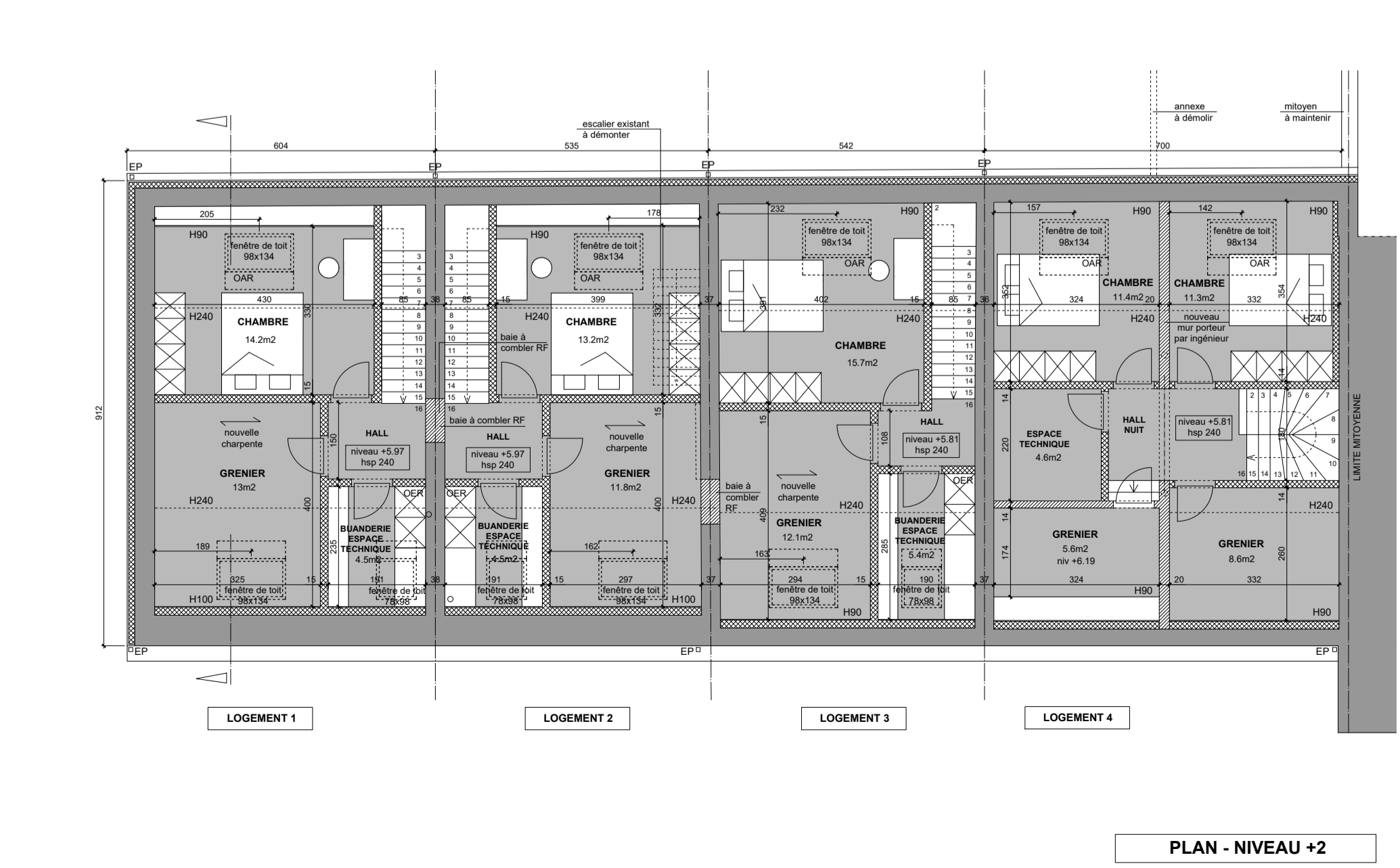
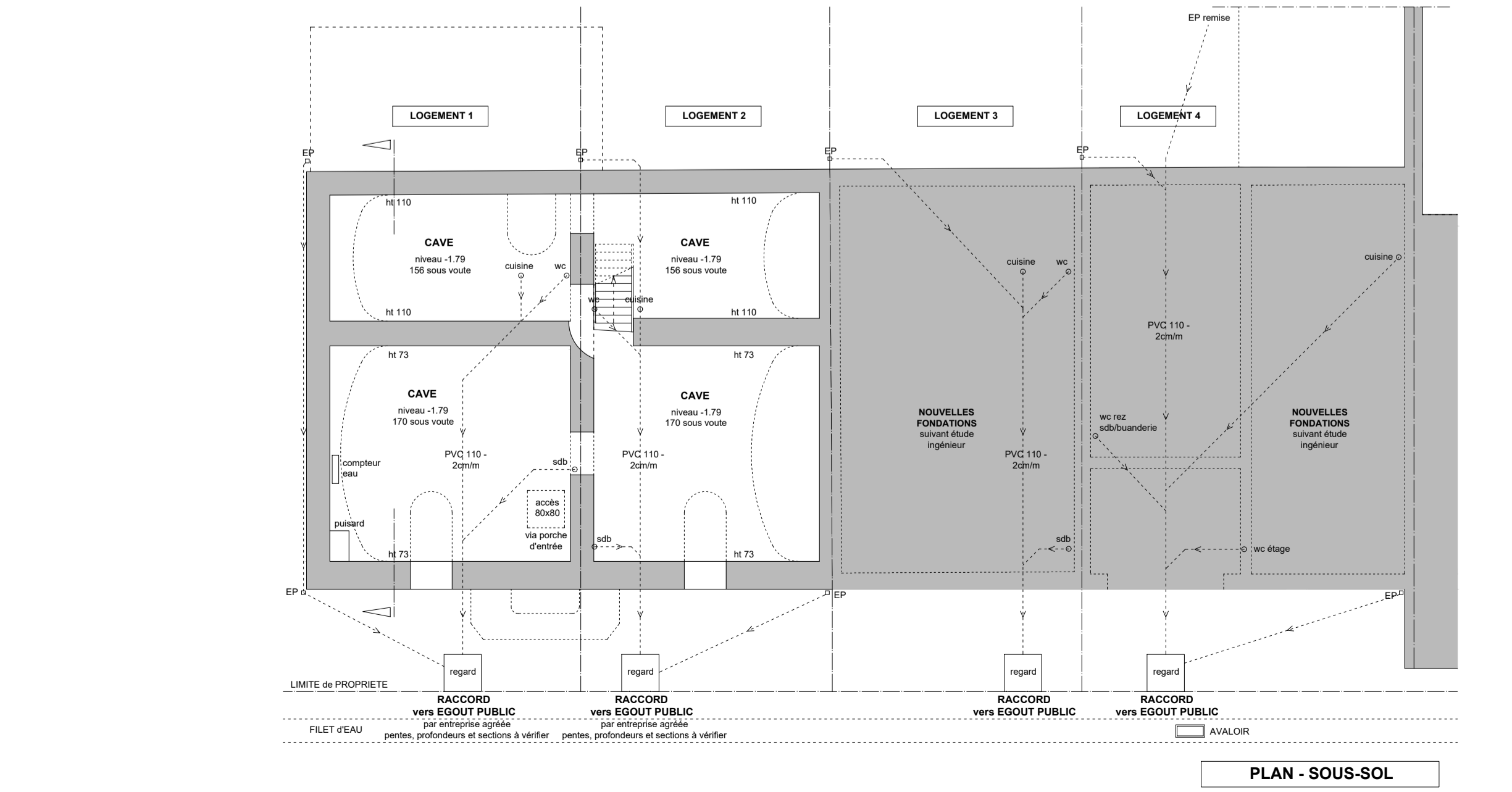
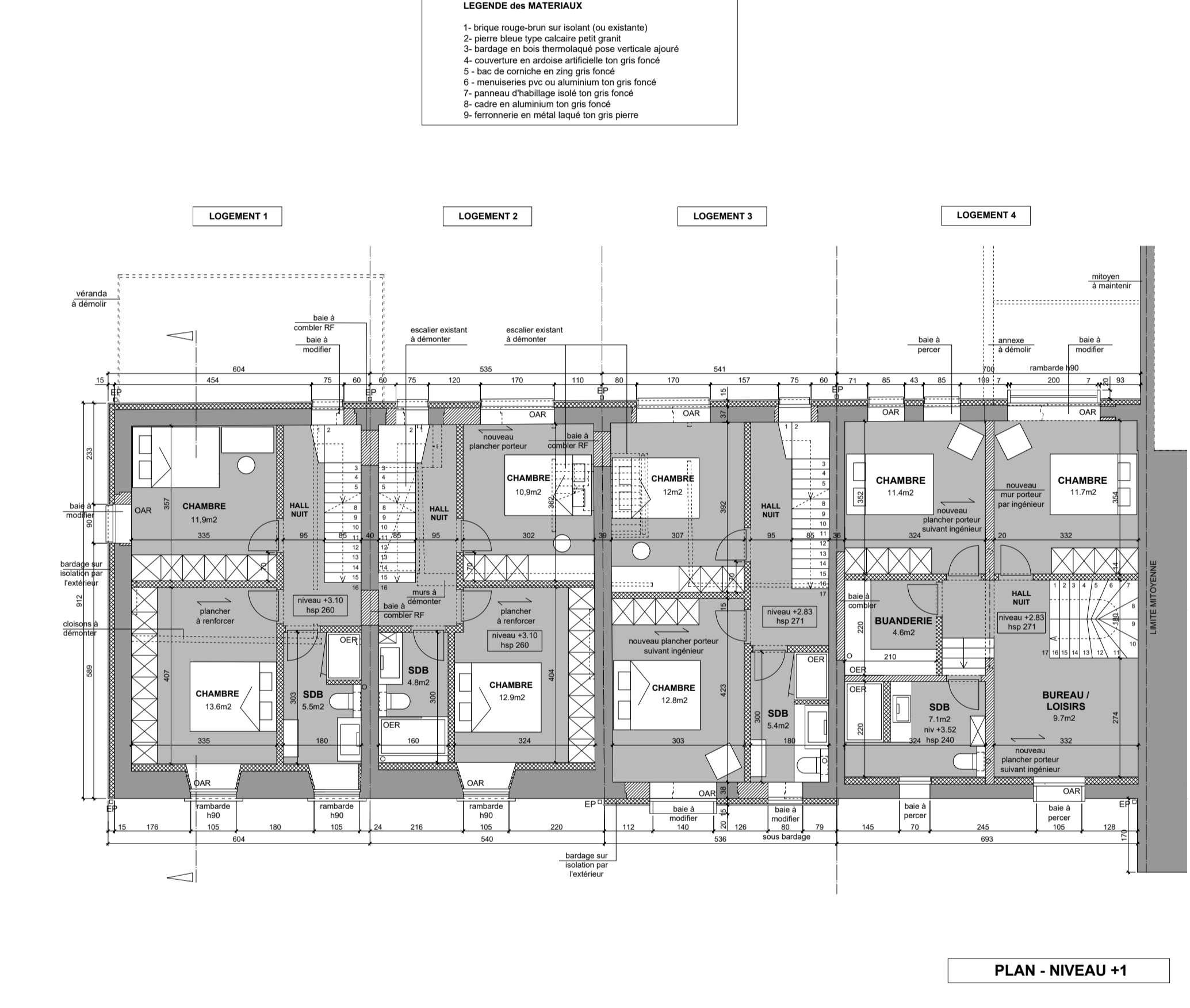
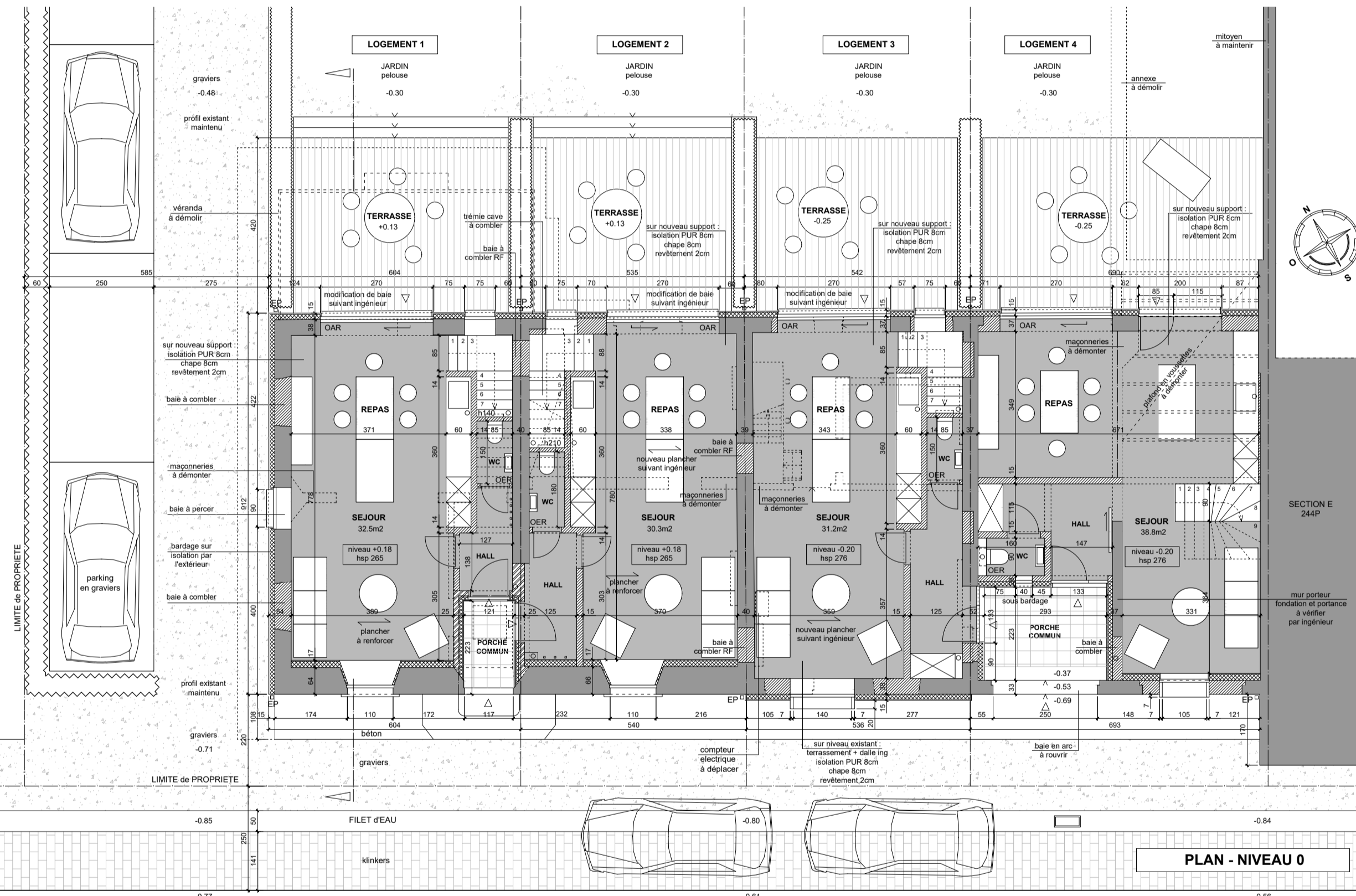
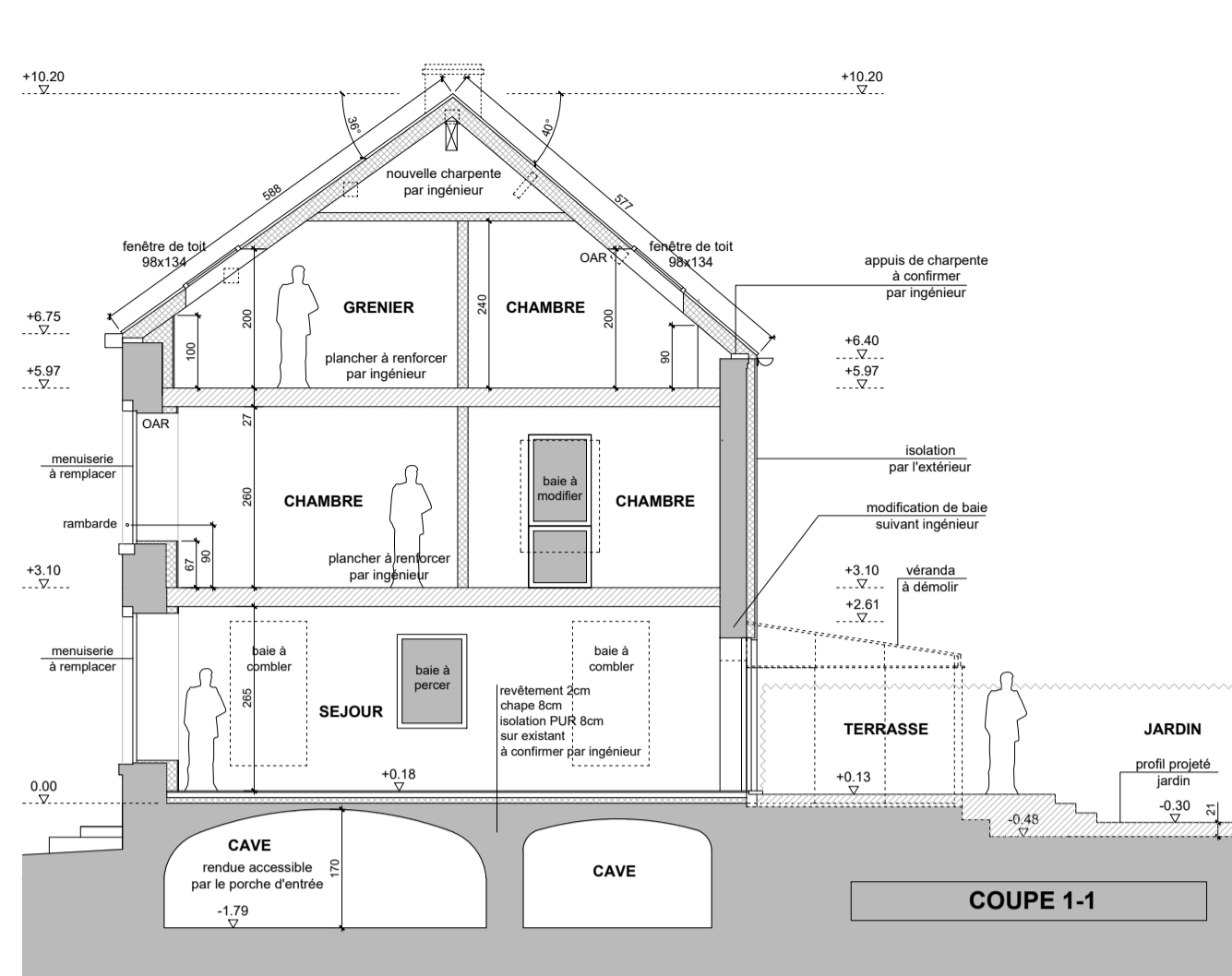
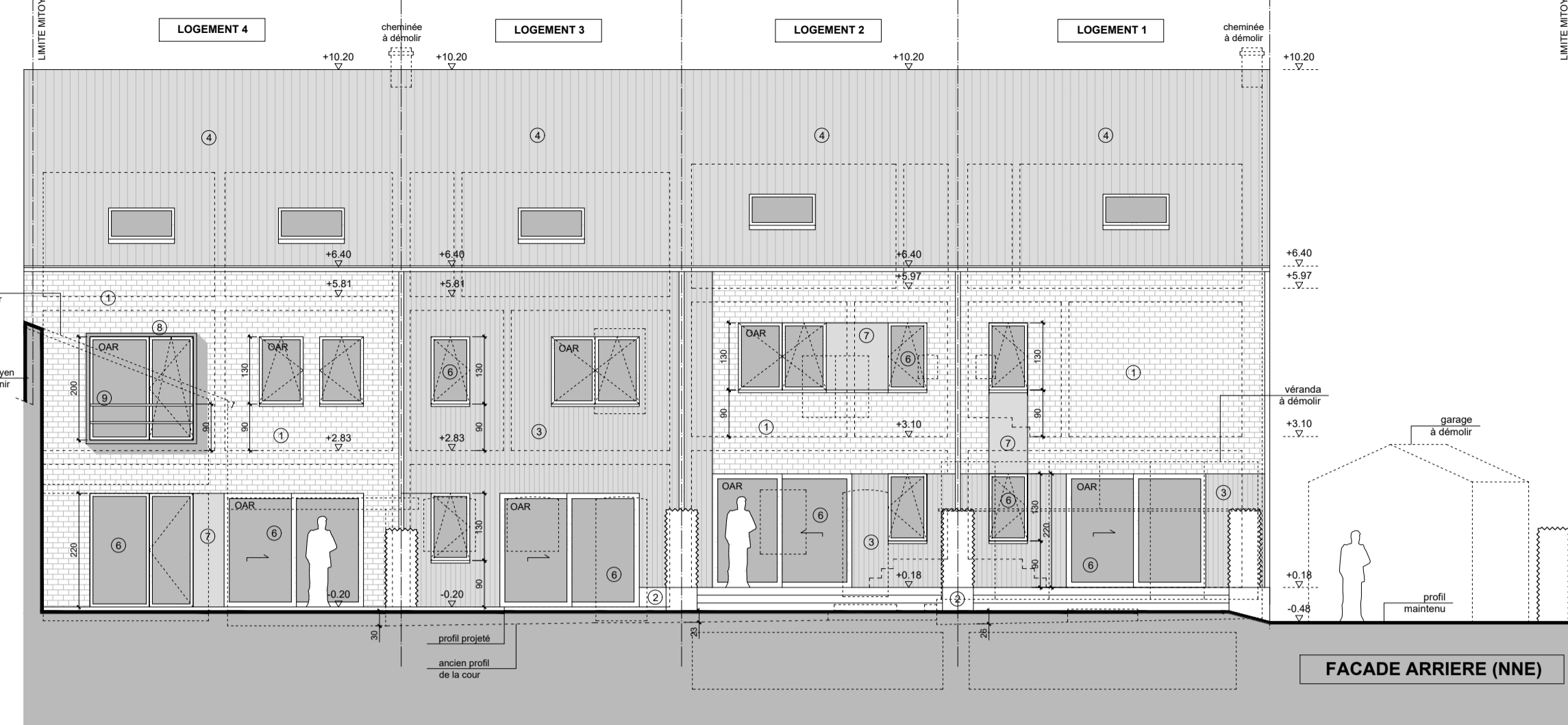
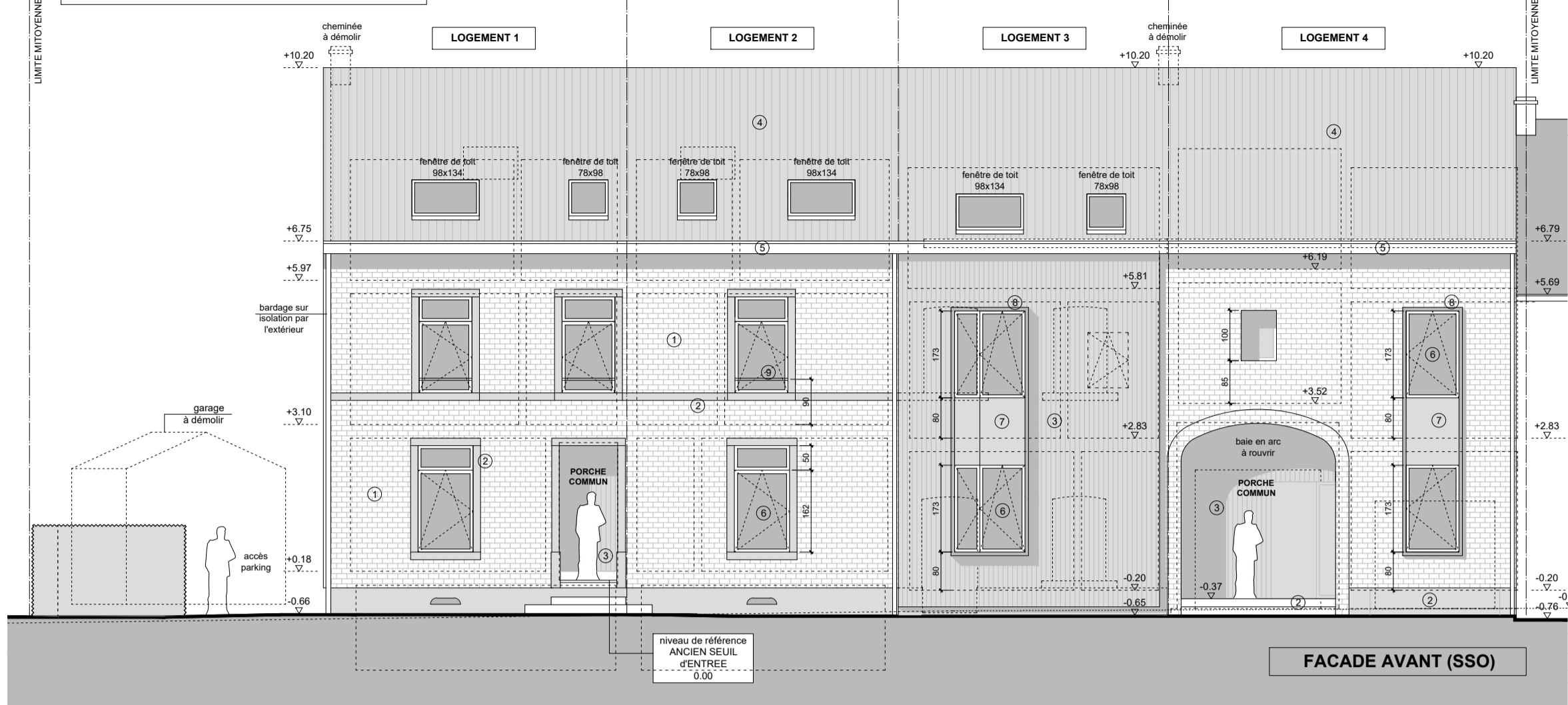

- LEGENDE des MATERIAUX**
- 1- brique rouge-brun sur isolant (ou existante)
  - 2- pierre bleue type calcaire petit grain
  - 3- bardage en bois thermolaqué pose verticale ajouré
  - 4- couverture en ardoise artificielle ton gris foncé
  - 5- bac de corniche en zing gris foncé
  - 6- menuiseries pvc ou aluminium ton gris foncé
  - 7- panneau d'habillage isolé ton gris foncé
  - 8- cadre en aluminium ton gris foncé
  - 9- ferronnerie en métal laqué ton gris pierre

**MODIFICATIONS :**

INDICE :	DATE :	REMARQUES :

**ARCHITECTE :**

**La LIGNE Claire**

Atelier d'Architecture SRL  
 Chaussée du Trillemont 236 - 5030 Sauvignères  
 stephane.caselles@gmail.com - 0437 / 03 26 37  
 david.clesse@gmail.com - 0459 / 69 96 98  
 N° Entreprise : 0790.888.213

**MAITRE D'OUVRAGE :**

Vu et Approuvé

**SITUATION DU PROJET :**

PROVINCE :	NAMUR
COMMUNE :	SART-SAINT-LAURENT (FOSSES-la-VILLE)
SITUATION :	Rue de Burnot, 1
Cadastre :	FOSSES, 6° division, SART-st-LAURENT, section E n° 243h
Lotissement :	-

**PROJET :** TRANSFORMATION d'un BATIMENT EN QUATRE LOGEMENTS UNIFAMILIAUX

**OBJET DU PLAN :** SITUATION PROJETEE

Avant-projet  
 Permis d'urbanisme  
 Soumissions  
 Exécution  
 ...

FAÇADES AVANT et ARRIERE 1/100  
 PLANS des niveaux, COUPE 1/100  
 sous-sol / 0 / +1 / +2

DOSSIER :	ECHELLE :	PLAN N° :	INDICE :
	1/100	3/3	0
	DATE :		
	02/05/2023		