

Terrasse 23.6m<sup>2</sup>

Séjour 33.9m<sup>2</sup>

Cuisine 9.3m<sup>2</sup>

Chaussée de Dinant

2e étage

Namur  
2e division  
Section E  
n°93M

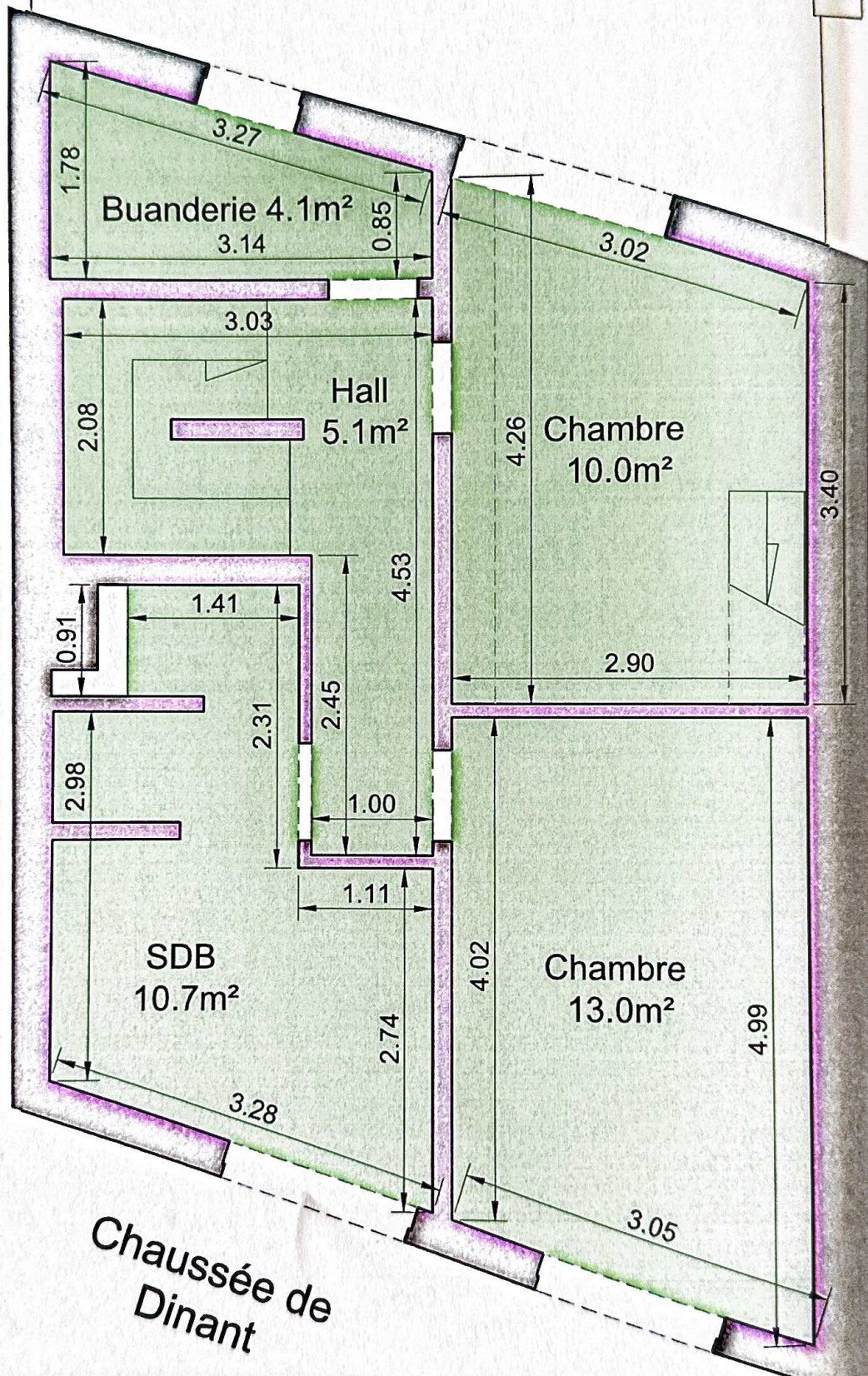

Chaussée de Dinant



n 1 bis 12 Rue Fond Cattelain  
1435 MONT-SAINT-GUIBERT

LEDoux Philippe SPRL

www.expertgeometre.be  
TEL 010 /65 52 75  
MAIL ledoux@expertgeometre.be

Demandeur:

Situation:

Chaussée de Dinant n°53  
5000 Namur

Date  
10/12/2018  
Dossier  
180936

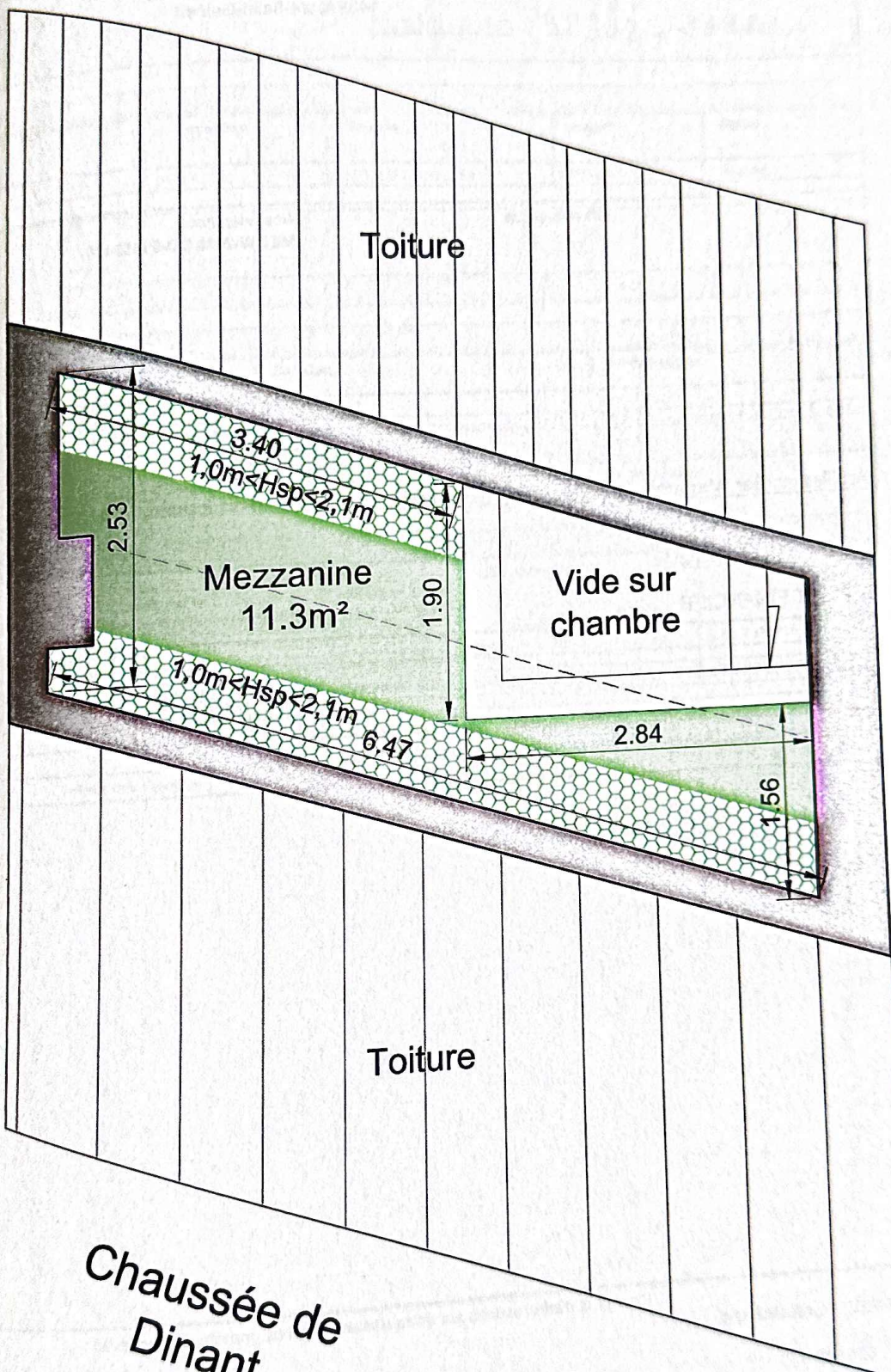

**Chaussée de Dinant**

LEDOUX Philippe SPRL www.expertgeometre.be TEL 010 /65 52 75 MAIL ledoux@expertgeometre.be	Demandeur:	Situation: Chaussée de Dinant n°53 5000 Namur	Date	Echelle
			10/12/2018	1/50
			Ossier	N° de plan
			180936	Combles