

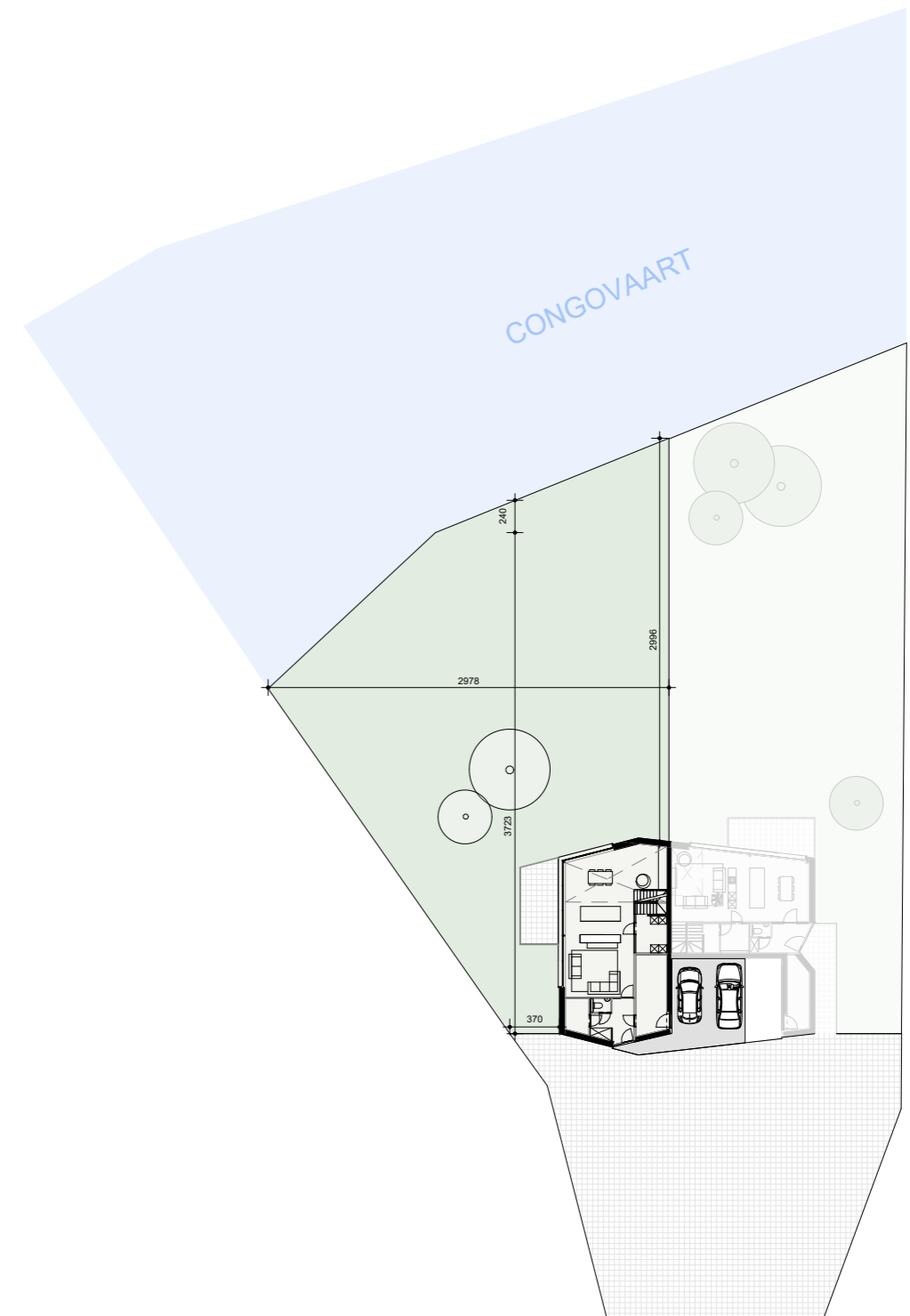

VERDIEPING +0 SCHAAL 1/100



SCHAAL 1/500



NETTO OPPERVLAKTE	NIVEAU 0	NIVEAU 1	TOTAAL	
	105,99 m2	77,93 m2	183,92 m2	
BRUTO OPPERVLAKTE	NIVEAU 0	NIVEAU 1	TOTAAL	PERCEELS OPPERVLAKTE
	118,9 m2	122,5 m2	241,4 m2	868,78 m2

VILLA 236.1
SCK Mol - Residentiewijk

14/12/2023

De bouwpromotor behoudt het recht wijzigingen aan te brengen aan deze plannen, opgelegd door de bevoegde autoriteiten of door de regels van de kunst. Alle afmetingen dienen ter plaatse opgemeten te worden. Afwijkingen in maat ten opzichte van de plannen zijn mogelijk en zijn geen voorwerp voor prijsherzieningen. Het getoonde meubilair is enkel ter illustratie. Voor het meubilair ingebrepnen in de prijs geldt enkel het verkoopslastenboek. De indeling van de keukens en de badkamers wordt enkel ter illustratie meegedeeld. De op plan vermelde oppervlaktes zijn bruto oppervlaktes.



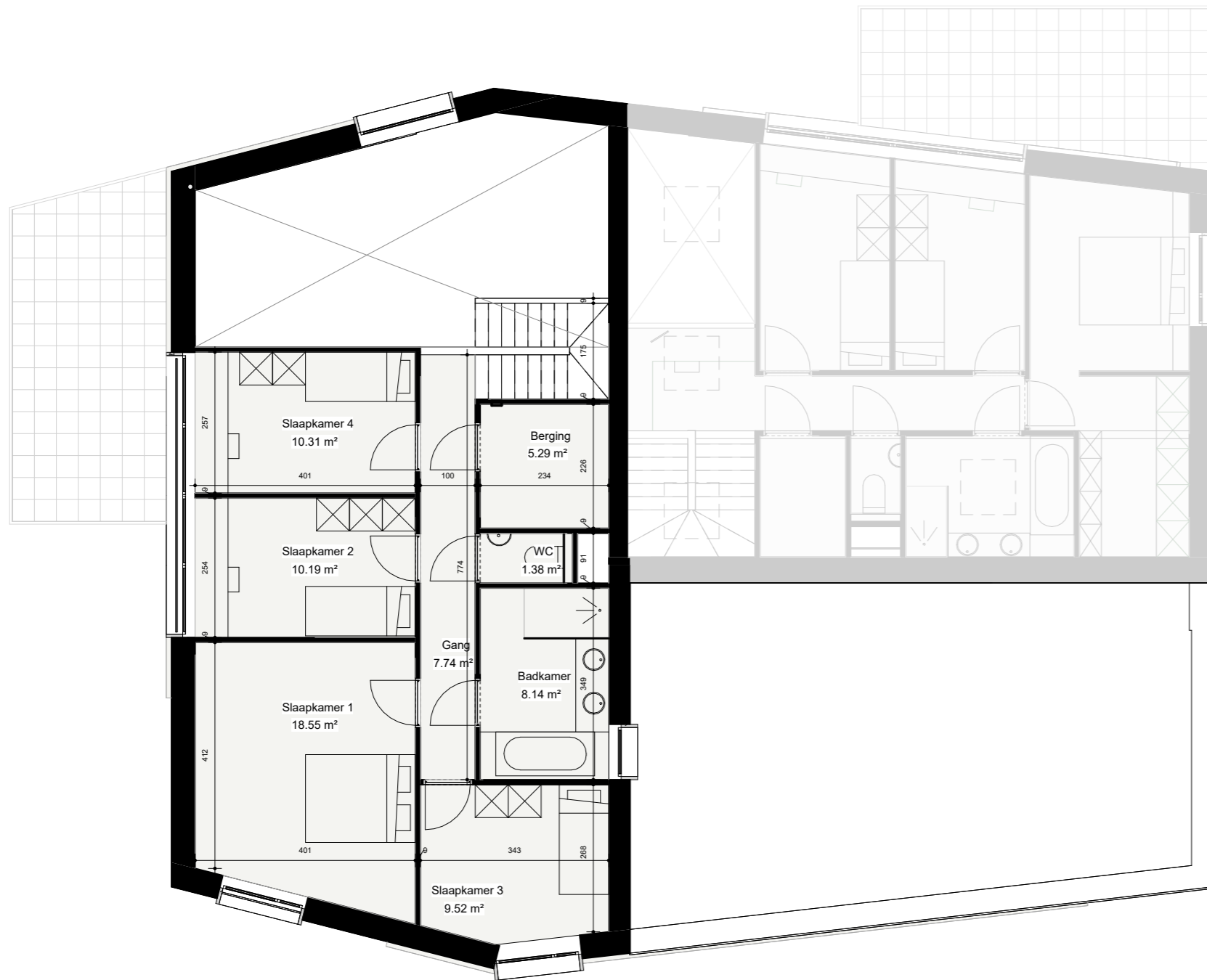

VERDIEPING +1 SCHAAL 1/100



NETTO OPPERVLAKTE	NIVEAU 0	NIVEAU 1	TOTAAL	
	105,99 m2	77,93 m2	183,92 m2	
BRUTO OPPERVLAKTE	NIVEAU 0	NIVEAU 1	TOTAAL	PERCEELS OPPERVLAKTE
	118,9 m2	122,5 m2	241,4 m2	868,78 m2

VILLA 236.1
SCK Mol - Residentiewijk

14/12/2023

De bouwpromotor behoudt het recht wijzigingen aan te brengen aan deze plannen, opgelegd door de bevoegde autoriteiten of door de regels van de kunst. Alle afmetingen dienen ter plaatse opgemeten te worden. Afwijkingen in maat ten opzichte van de plannen zijn mogelijk en zijn geen voorwerp voor prijsherzieningen. Het getoonde meubilair is enkel ter illustratie. Voor het meubilair ingebrepnen in de prijs geldt enkel het verkoopslastenboek. De indeling van de keuken en de badkamers wordt enkel ter illustratie meegedeeld. De op plan vermelde oppervlaktes zijn bruto oppervlaktes.



wonen op het ritme van de natuur



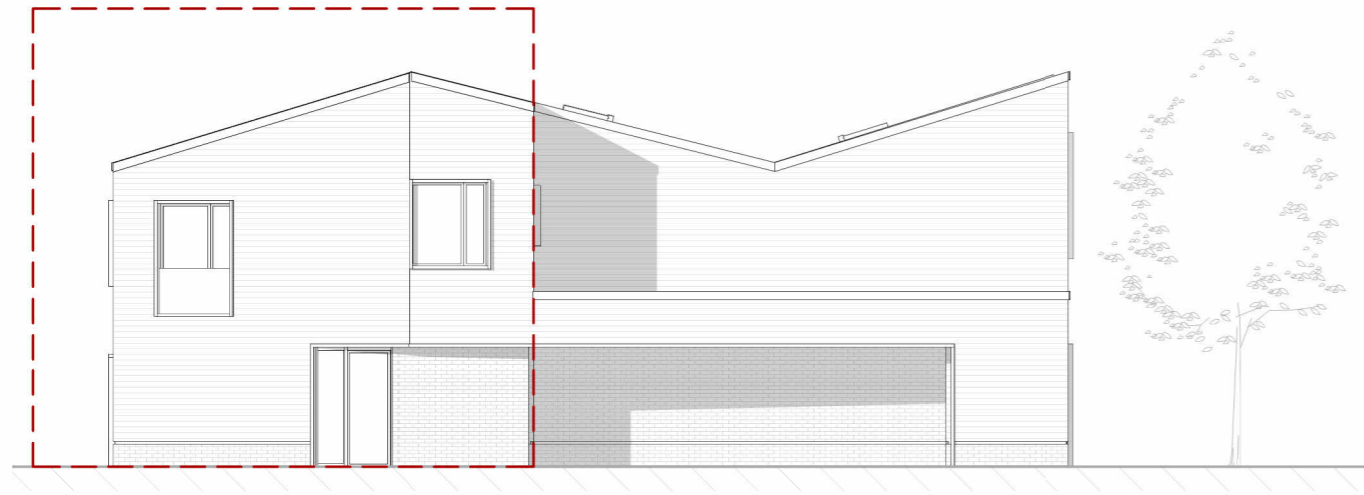

VOORGEVEL SCHAAL 1/150

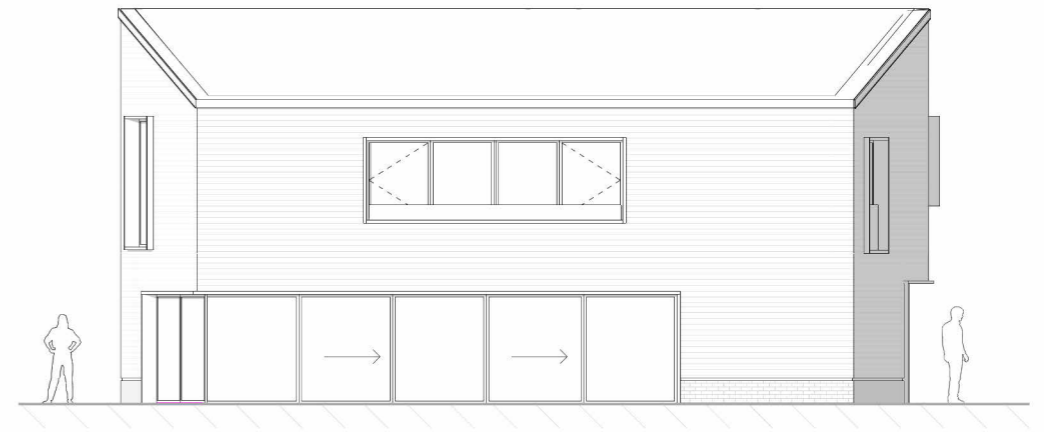

ZIJGEVEL LINKS SCHAAL 1/150

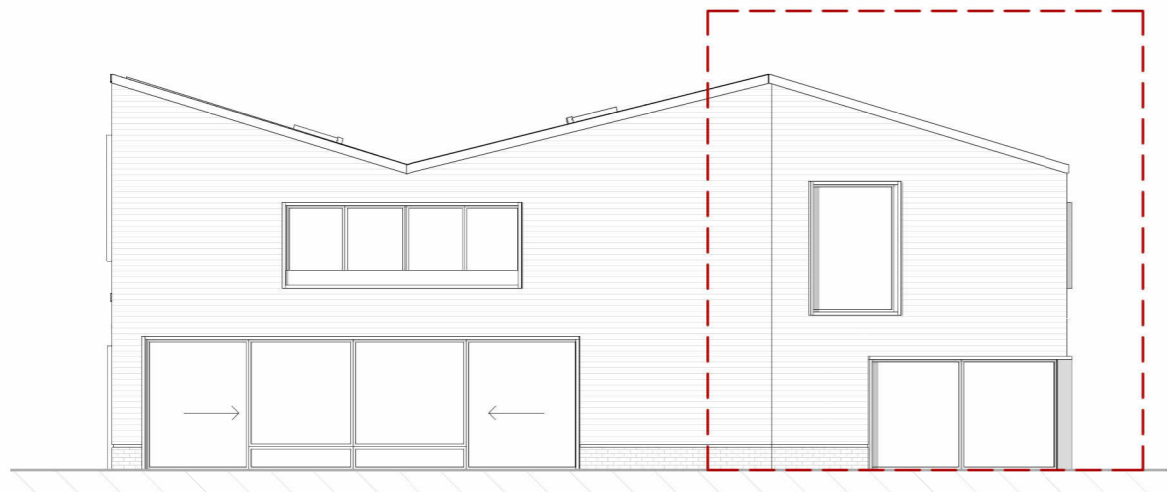

ACHTERGEVEL SCHAAL 1/150



NETTO OPPERVLAKTE	NIVEAU 0	NIVEAU 1	TOTAAL	
	105,99 m2	77,93 m2	183,92 m2	
BRUTO OPPERVLAKTE	NIVEAU 0	NIVEAU 1	TOTAAL	PERCEELS OPPERVLAKTE
	118,9 m2	122,5 m2	241,4 m2	868,78 m2

VILLA 236.1
SCK Mol - Residentiewijk

14/12/2023

De bouwpromotor behoudt het recht wijzigingen aan te brengen aan deze plannen, opgelegd door de bevoegde autoriteiten of door de regels van de kunst. Alle afmetingen dienen ter plaatse opgemeten te worden. Afwijkingen in maat ten opzichte van de plannen zijn mogelijk en zijn geen voorwerp voor prijsherzieningen. Het getoonde meubilair is enkel ter illustratie. Voor het meubilair ingebrepnen in de prijs geldt enkel het verkoopslastenboek. De indeling van de keuken en de badkamers wordt enkel ter illustratie meegedeeld. De op plan vermelde oppervlaktes zijn bruto oppervlaktes.



VERDIEPING +0 SCHAAL 1/100

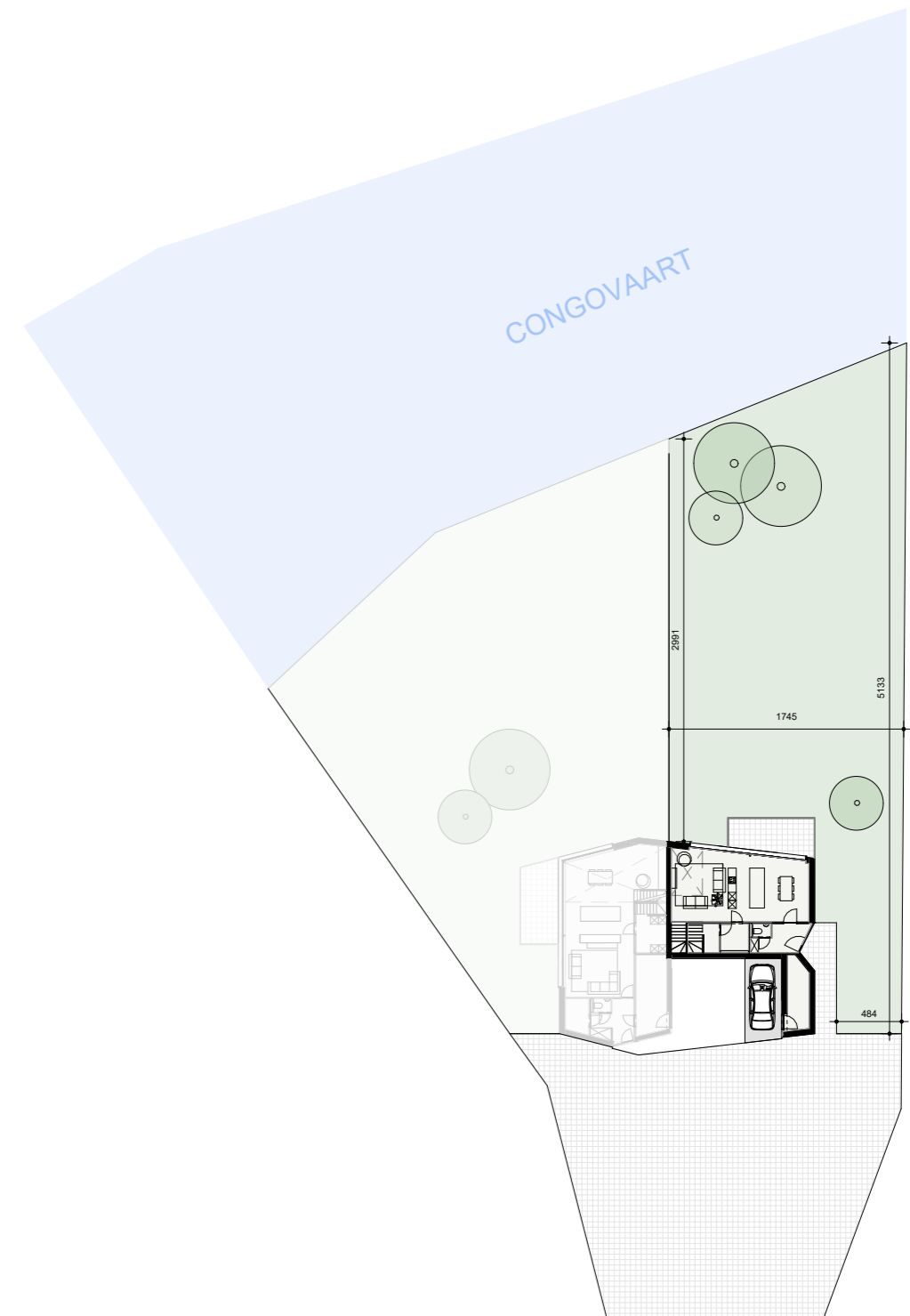

SCHAAL 1/500



NETTO OPPERVLAKTE	NIVEAU 0	NIVEAU 1	TOTAAL	
	83,84 m2	66,02 m2	149,86 m2	
BRUTO OPPERVLAKTE	NIVEAU 0	NIVEAU 1	TOTAAL	PERCEELS OPPERVLAKTE
	99,4 m2	87,1 m2	186,5 m2	771,93 m2

VILLA 236.2
SCK Mol - Residentiewijk



14/12/2023

De bouwpromotor behoudt het recht wijzigingen aan te brengen aan deze plannen, opgelegd door de bevoegde autoriteiten of door de regels van de kunst. Alle afmetingen dienen ter plaatse opgemeten te worden. Afwijkingen in maat ten opzichte van de plannen zijn mogelijk en zijn geen voorwerp voor prijsherzieningen. Het getoonde meubilair is enkel ter illustratie. Voor het meubilair ingebrepnen in de prijs geldt enkel het verkooplastenboek. De indeling van de keuken en de badkamers wordt enkel ter illustratie meegedeeld. De op plan vermelde oppervlaktes zijn bruto oppervlaktes.





VERDIEPING +1 SCHAAL 1/100



NETTO OPPERVLAKTE	NIVEAU 0	NIVEAU 1	TOTAAL	
	83,84 m2	66,02 m2	149,86 m2	
BRUTO OPPERVLAKTE	NIVEAU 0	NIVEAU 1	TOTAAL	PERCEELS OPPERVLAKTE
	99,4 m2	87,1 m2	186,5 m2	771,93 m2

VILLA 236.2
SCK Mol - Residentiewijk



wonen op het ritme van de natuur



14/12/2023

De bouwpromotor behoudt het recht wijzigingen aan te brengen aan deze plannen, opgelegd door de bevoegde autoriteiten of door de regels van de kunst. Alle afmetingen dienen ter plaatse opgemeten te worden. Afwijkingen in maat ten opzichte van de plannen zijn mogelijk en zijn geen voorwerp voor prijsherzieningen. Het getoonde meubilair is enkel ter illustratie. Voor het meubilair ingebrepnen in de prijs geldt enkel het verkooplastenboek. De indeling van de keuken en de badkamers wordt enkel ter illustratie meegedeeld. De op plan vermelde oppervlaktes zijn bruto oppervlaktes.



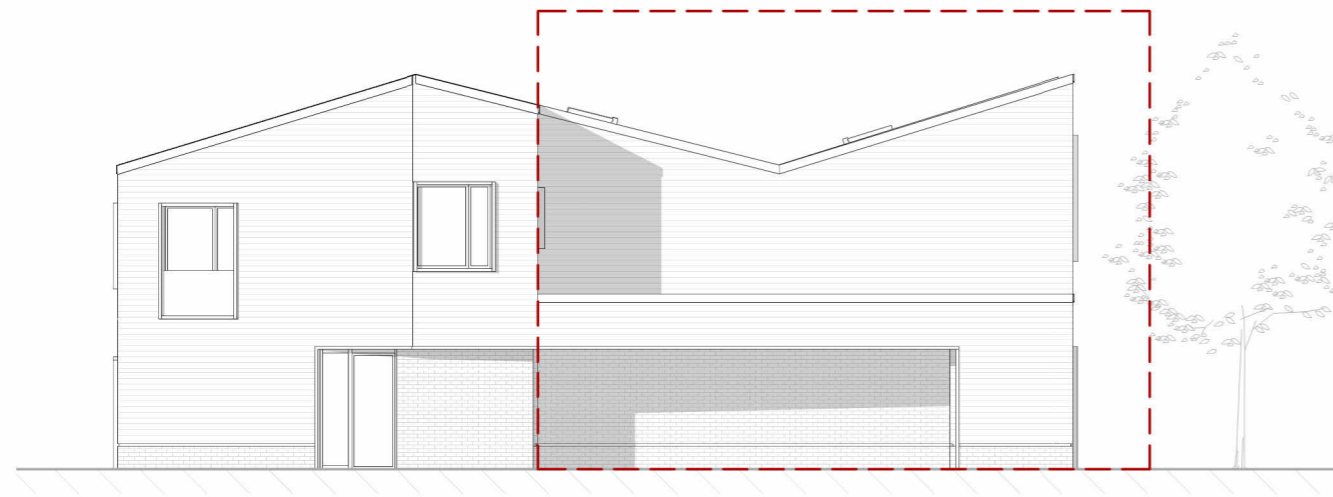

VOORGEVEL SCHAAL 1/100

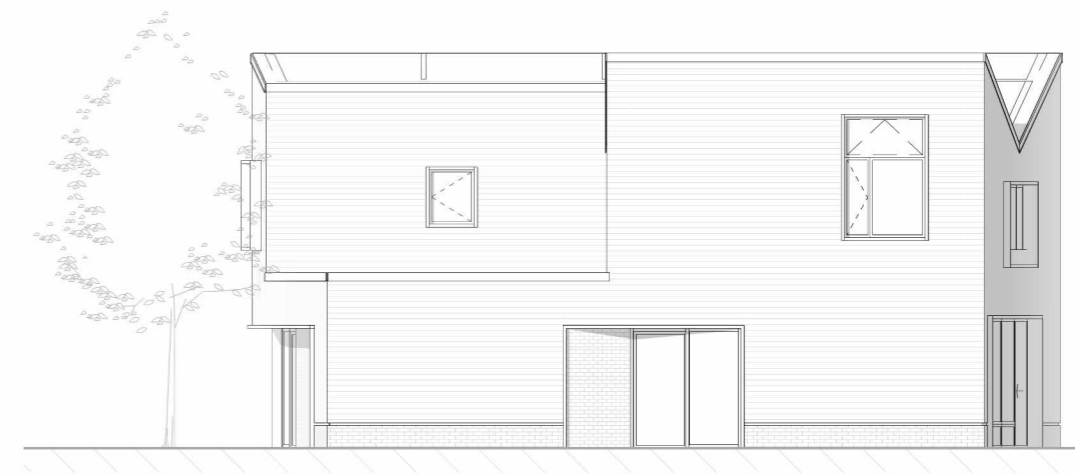

ZIJGEVEL RECHTS SCHAAL 1/100

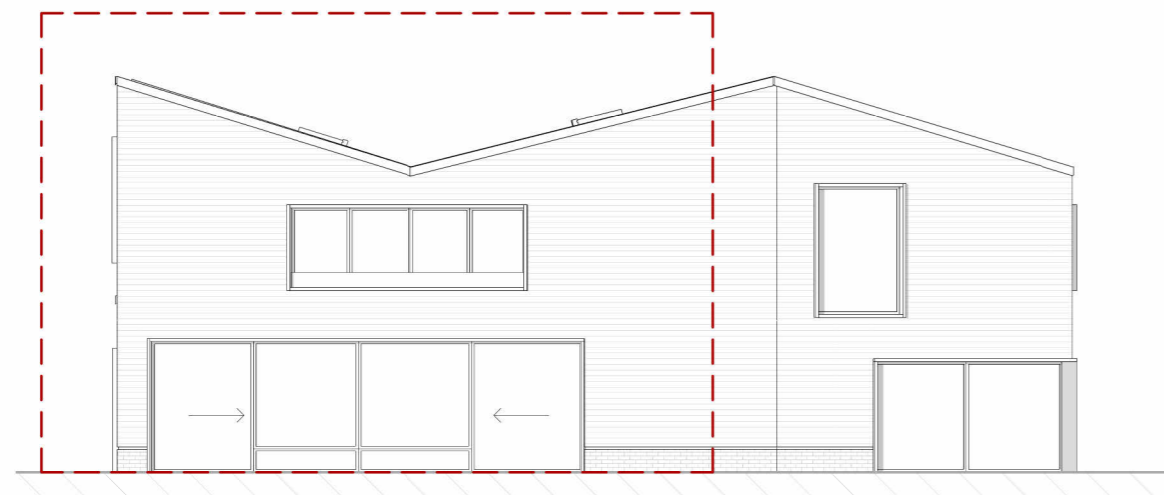

ACHTERGEVEL SCHAAL 1/100



NETTO OPPERVLAKTE	NIVEAU 0	NIVEAU 1	TOTAAL	
	83,84 m ²	66,02 m ²	149,86 m ²	
BRUTO OPPERVLAKTE	NIVEAU 0	NIVEAU 1	TOTAAL	PERCEELS OPPERVLAKTE
	99,4 m ²	87,1 m ²	186,5 m ²	771,93 m ²

VILLA 236.2
SCK Mol - Residentiewijk

14/12/2023

De bouwpromotor behoudt het recht wijzigingen aan te brengen aan deze plannen, opgelegd door de bevoegde autoriteiten of door de regels van de kunst. Alle afmetingen dienen ter plaatse opgemeten te worden. Afwijkingen in maat ten opzichte van de plannen zijn mogelijk en zijn geen voorwerp voor prijsherzieningen. Het getoonde meubilair is enkel ter illustratie. Voor het meubilair ingebrepnen in de prijs geldt enkel het verkoopslastenboek. De indeling van de keuken en de badkamers wordt enkel ter illustratie meegedeeld. De op plan vermelde oppervlaktes zijn bruto oppervlaktes.

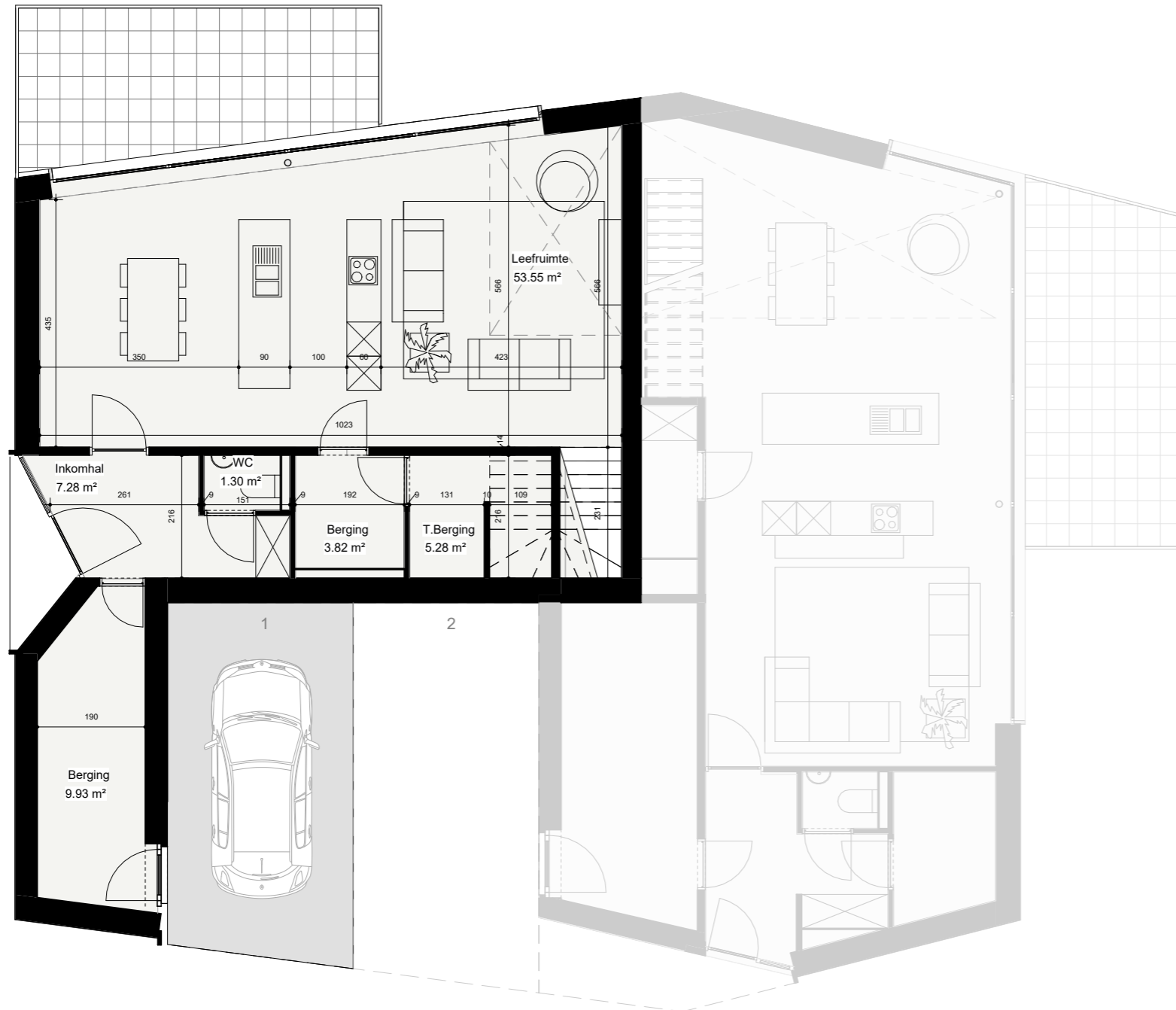

VERDIEPING +0 SCHAAL 1/100

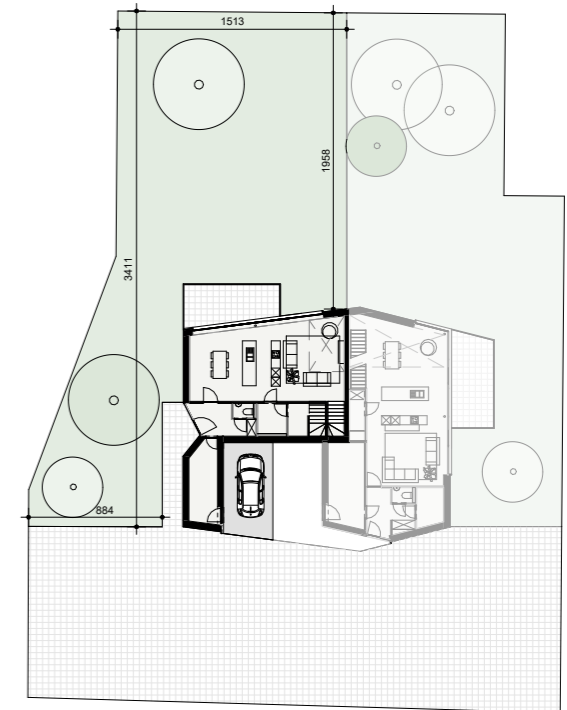

SCHAAL 1/500



NETTO OPPERVLAKTE	NIVEAU 0	NIVEAU 1	TOTAAL	
	86,91 m2	66,46 m2	153,37 m2	
BRUTO OPPERVLAKTE	NIVEAU 0	NIVEAU 1	TOTAAL	PERCEELS OPPERVLAKTE
	101,27 m2	88,76 m2	190,03 m2	518,46 m2

VILLA 249.1
SCK Mol - Residentiewijk

14/12/2023

De bouwpromotor behoudt het recht wijzigingen aan te brengen aan deze plannen, opgelegd door de bevoegde autoriteiten of door de regels van de kunst. Alle afmetingen dienen ter plaatse opgemeten te worden. Afwijkingen in maat ten opzichte van de plannen zijn mogelijk en zijn geen voorwerp voor prijsherzieningen. Het getoonde meubilair is enkel ter illustratie. Voor het meubilair ingebrepn in de prijs geldt enkel het verkoopslastenboek. De indeling van de keuken en de badkamers wordt enkel ter illustratie meegedeeld. De op plan vermelde oppervlaktes zijn bruto oppervlaktes.



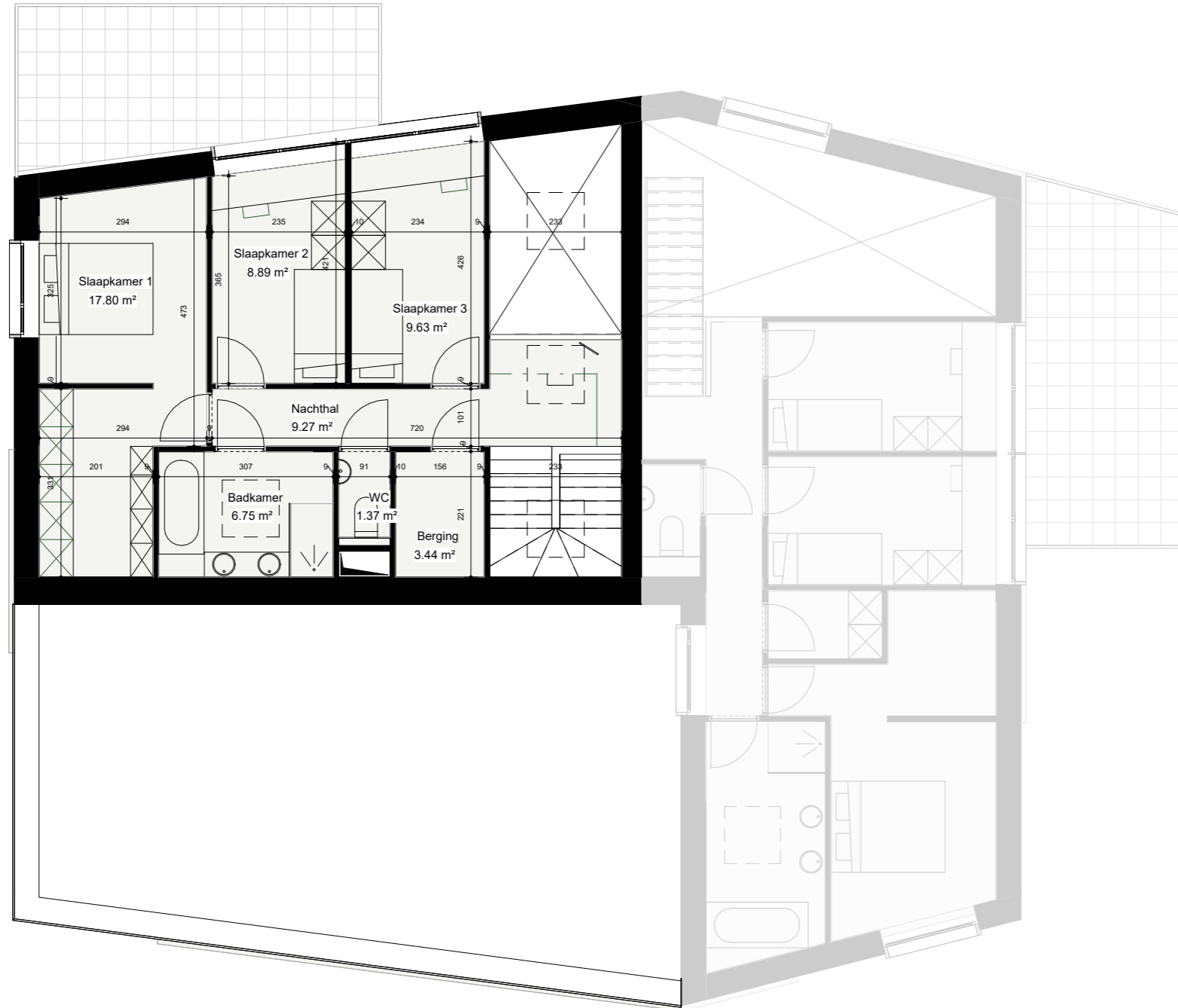

VERDIEPING +1 SCHAAL 1/100



NETTO OPPERVLAKTE	NIVEAU 0	NIVEAU 1	TOTAAL	
	86,91 m2	66,46 m2	153,37 m2	
BRUTO OPPERVLAKTE	NIVEAU 0	NIVEAU 1	TOTAAL	PERCEELS OPPERVLAKTE
	101,27 m2	88,76 m2	190,03 m2	518,46 m2

VILLA 249.1
SCK Mol - Residentiewijk

14/12/2023

De bouwpromotor behoudt het recht wijzigingen aan te brengen aan deze plannen, opgelegd door de bevoegde autoriteiten of door de regels van de kunst. Alle afmetingen dienen ter plaatse opgemeten te worden. Afwijkingen in maat ten opzichte van de plannen zijn mogelijk en zijn geen voorwerp voor prijsherzieningen. Het getoonde meubilair is enkel ter illustratie. Voor het meubilair ingebrepnen in de prijs geldt enkel het verkoopslastenboek. De indeling van de keuken en de badkamers wordt enkel ter illustratie meegedeeld. De op plan vermelde oppervlaktes zijn bruto oppervlaktes.



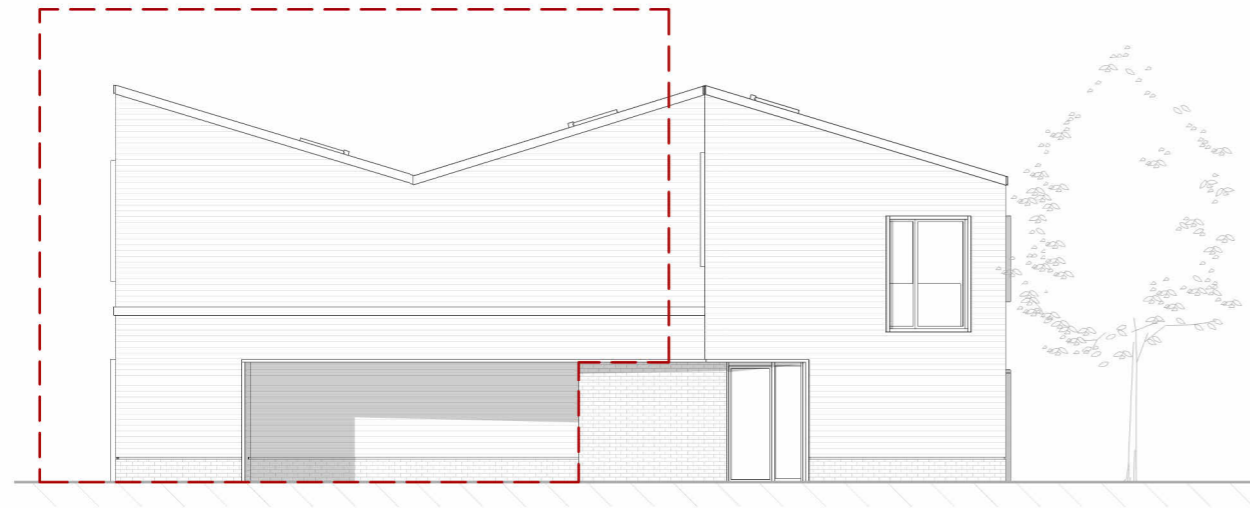

VOORGEVEL SCHAAL 1/150

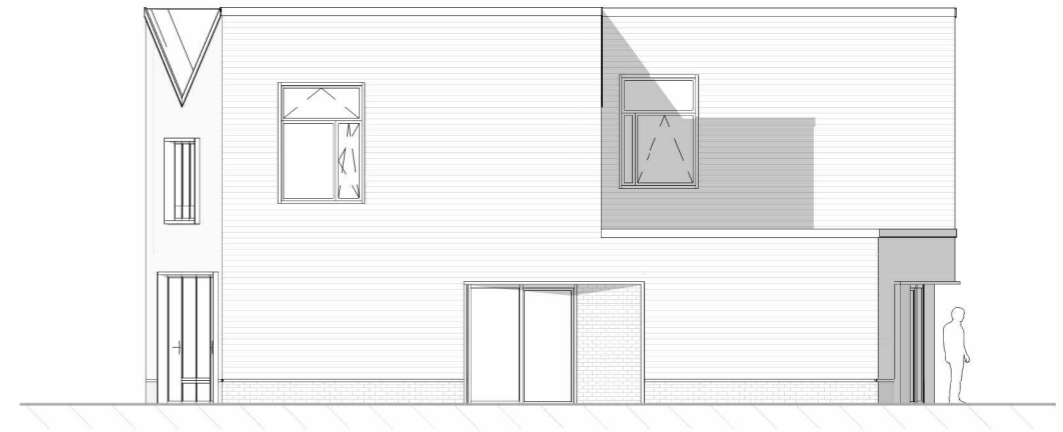

ZIJGEVEL LINKS SCHAAL 1/150

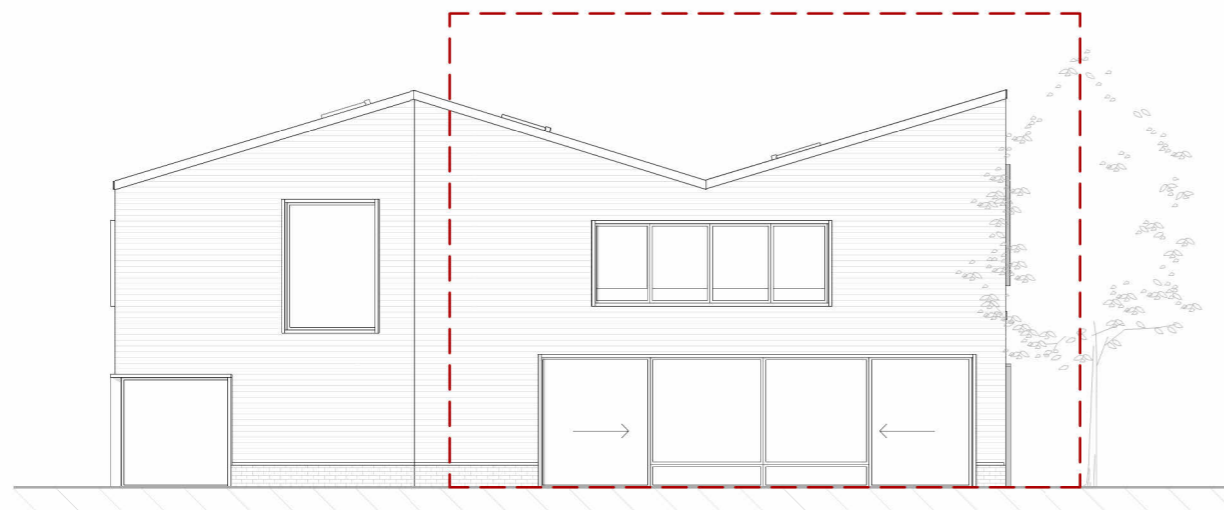

ACHTERGEVEL SCHAAL 1/150



NETTO OPPERVLAKTE	NIVEAU 0	NIVEAU 1	TOTAAL	
	86,91 m ²	66,46 m ²	153,37 m ²	
BRUTO OPPERVLAKTE	NIVEAU 0	NIVEAU 1	TOTAAL	PERCEELS OPPERVLAKTE
	101,27 m ²	88,76 m ²	190,03 m ²	518,46 m ²

VILLA 249.1
SCK Mol - Residentiewijk

14/12/2023

De bouwpromotor behoudt het recht wijzigingen aan te brengen aan deze plannen, opgelegd door de bevoegde autoriteiten of door de regels van de kunst. Alle afmetingen dienen ter plaatse opgemeten te worden. Afwijkingen in maat ten opzichte van de plannen zijn mogelijk en zijn geen voorwerp voor prijsherzieningen. Het getoonde meubilair is enkel ter illustratie. Voor het meubilair ingebrepnen in de prijs geldt enkel het verkooplastenboek. De indeling van de keuken en de badkamers wordt enkel ter illustratie meegedeeld. De op plan vermelde oppervlaktes zijn bruto oppervlaktes.

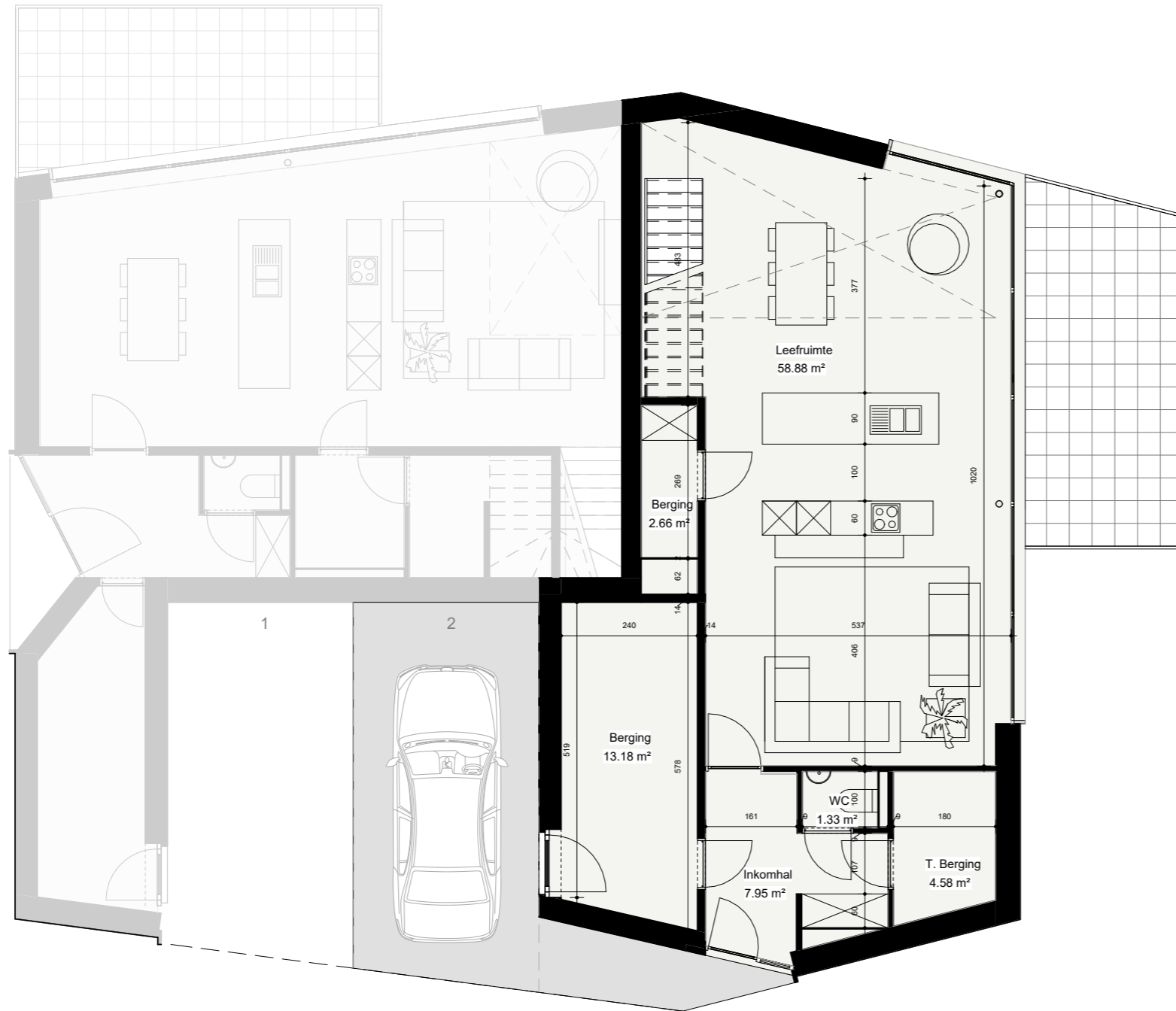

VERDIEPING +0 SCHAAL 1/100

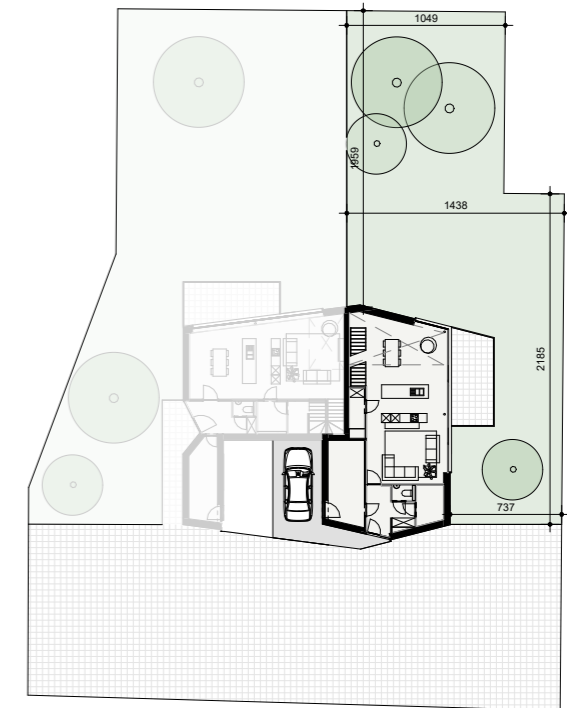

SCHAAL 1/500



NETTO OPPERVLAKTE	NIVEAU 0	NIVEAU 1	TOTAAL	
	96,37 m2	60,65 m2	157,02 m2	
BRUTO OPPERVLAKTE	NIVEAU 0	NIVEAU 1	TOTAAL	PERCEELS OPPERVLAKTE
	108,28 m2	94,43 m2	202,71 m2	452,22 m2

VILLA 249.2
SCK Mol - Residentiewijk



14/12/2023

De bouwpromotor behoudt het recht wijzigingen aan te brengen aan deze plannen, opgelegd door de bevoegde autoriteiten of door de regels van de kunst. Alle afmetingen dienen ter plaatse opgemeten te worden. Afwijkingen in maat ten opzichte van de plannen zijn mogelijk en zijn geen voorwerp voor prijsherzieningen. Het getoonde meubilair is enkel ter illustratie. Voor het meubilair ingebrepnen in de prijs geldt enkel het verkoopslastenboek. De indeling van de keuken en de badkamers wordt enkel ter illustratie meegedeeld. De op plan vermelde oppervlaktes zijn bruto oppervlaktes.



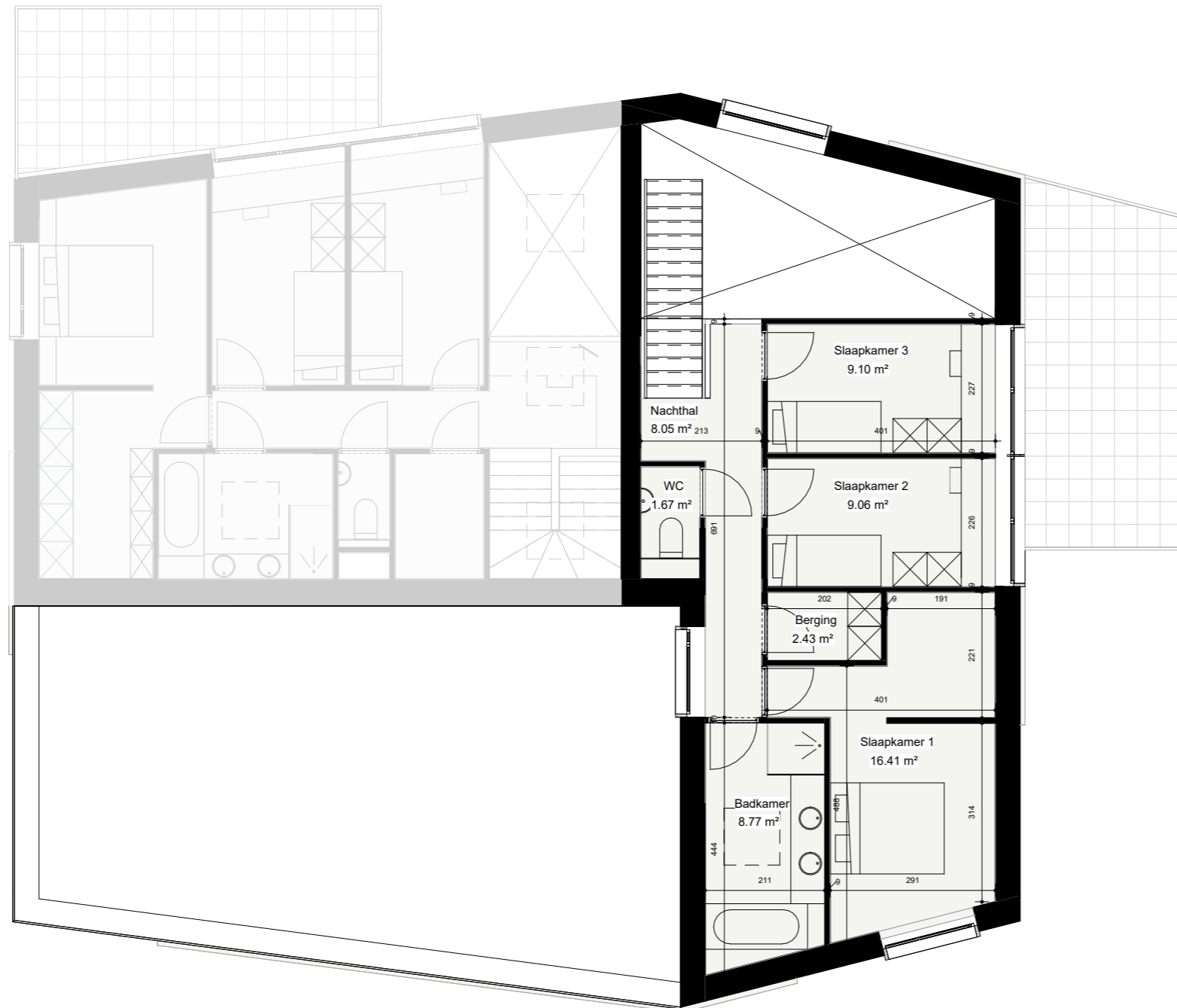

VERDIEPING +1 SCHAAL 1/100



NETTO OPPERVLAKTE	NIVEAU 0	NIVEAU 1	TOTAAL	
	96,37 m2	60,65 m2	157,02 m2	
BRUTO OPPERVLAKTE	NIVEAU 0	NIVEAU 1	TOTAAL	PERCEELS OPPERVLAKTE
	108,28 m2	94,43 m2	202,71 m2	452,22 m2

VILLA 249.2
SCK Mol - Residentiewijk

14/12/2023

De bouwpromotor behoudt het recht wijzigingen aan te brengen aan deze plannen, opgelegd door de bevoegde autoriteiten of door de regels van de kunst. Alle afmetingen dienen ter plaatse opgemeten te worden. Afwijkingen in maat ten opzichte van de plannen zijn mogelijk en zijn geen voorwerp voor prijsherzieningen. Het getoonde meubilair is enkel ter illustratie. Voor het meubilair ingebrepnen in de prijs geldt enkel het verkoopslastenboek. De indeling van de keukens en de badkamers wordt enkel ter illustratie meegedeeld. De op plan vermelde oppervlaktes zijn bruto oppervlaktes.



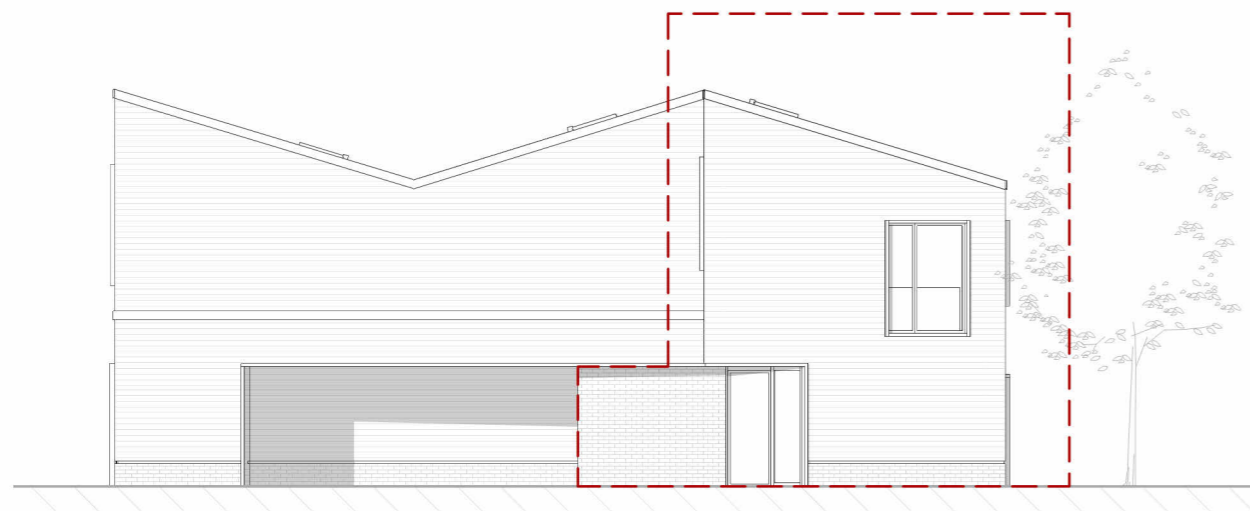

VOORGEVEL SCHAAL 1/150

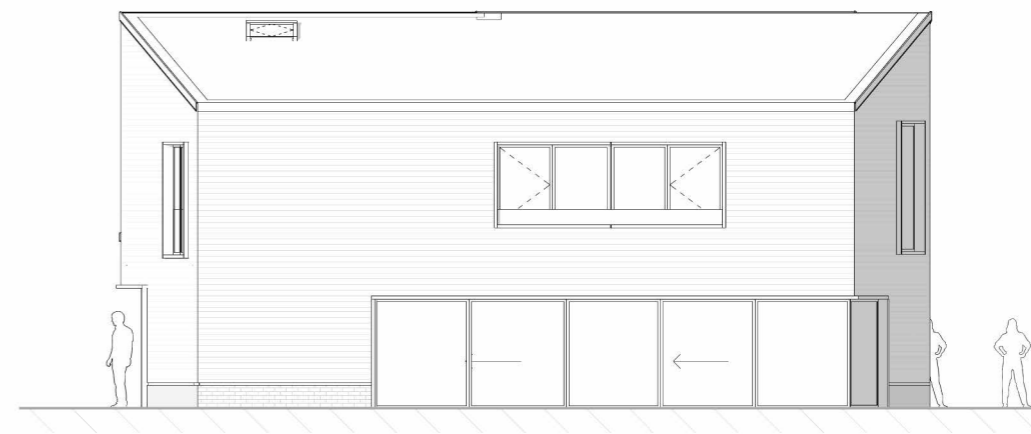

ZIJGEVEL RECHTS SCHAAL 1/150

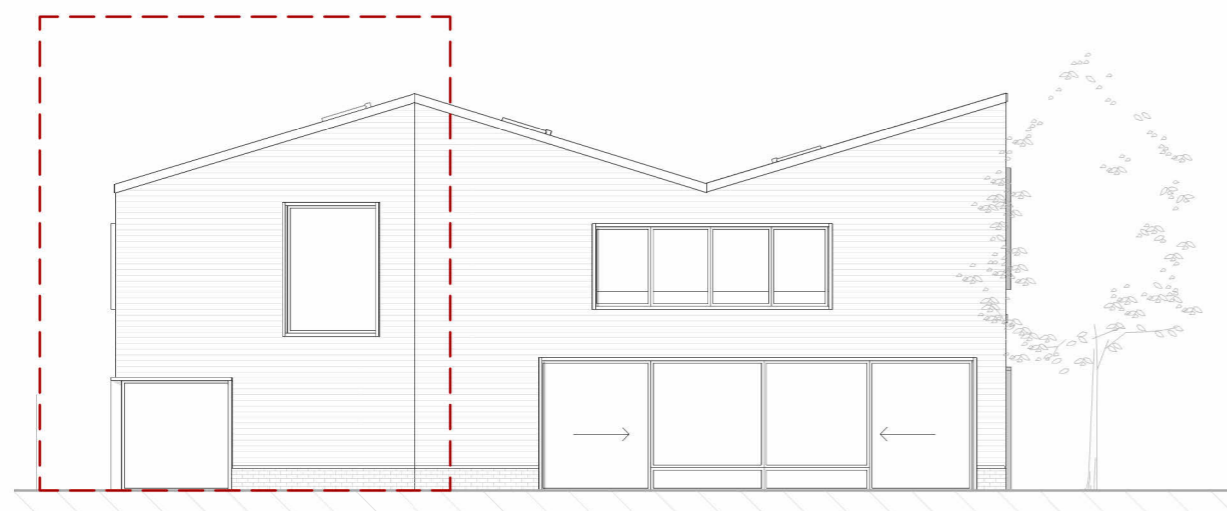

ACHTERGEVEL SCHAAL 1/150



NETTO OPPERVLAKTE	NIVEAU 0	NIVEAU 1	TOTAAL	
	96,37 m2	60,65 m2	157,02 m2	
BRUTO OPPERVLAKTE	NIVEAU 0	NIVEAU 1	TOTAAL	PERCEELS OPPERVLAKTE
	108,28 m2	94,43 m2	202,71 m2	452,22 m2

VILLA 249.2
SCK Mol - Residentiewijk

14/12/2023

De bouwpromotor behoudt het recht wijzigingen aan te brengen aan deze plannen, opgelegd door de bevoegde autoriteiten of door de regels van de kunst. Alle afmetingen dienen ter plaatse opgemeten te worden. Afwijkingen in maat ten opzichte van de plannen zijn mogelijk en zijn geen voorwerp voor prijsherzieningen. Het getoonde meubilair is enkel ter illustratie. Voor het meubilair ingebrepnen in de prijs geldt enkel het verkoopslastenboek. De indeling van de keuken en de badkamers wordt enkel ter illustratie meegedeeld. De op plan vermelde oppervlaktes zijn bruto oppervlaktes.



VERDIEPING +0 SCHAAL 1/100

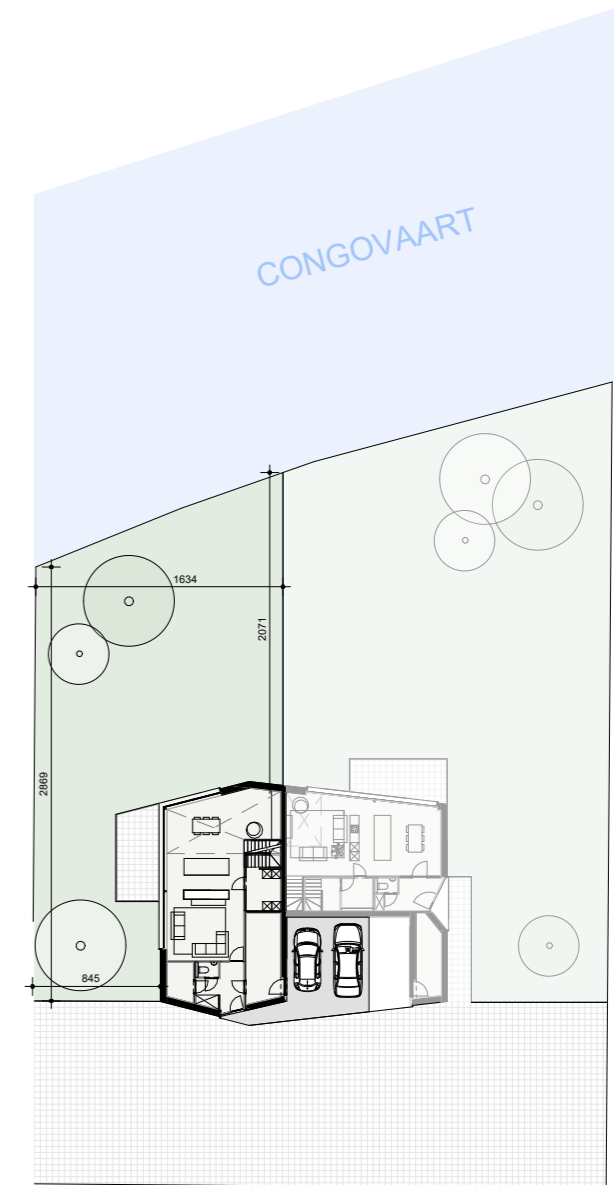

SCHAAL 1/500



NETTO OPPERVLAKTE	NIVEAU 0	NIVEAU 1	TOTAAL	
	105,99 m2	77,93 m2	183,92 m2	
BRUTO OPPERVLAKTE	NIVEAU 0	NIVEAU 1	TOTAAL	PERCEELS OPPERVLAKTE
	118,9 m2	122,5 m2	241,4 m2	530,28 m2

VILLA 260.1
SCK Mol - Residentiewijk

14/12/2023

De bouwpromotor behoudt het recht wijzigingen aan te brengen aan deze plannen, opgelegd door de bevoegde autoriteiten of door de regels van de kunst. Alle afmetingen dienen ter plaatse opgemeten te worden. Afwijkingen in maat ten opzichte van de plannen zijn mogelijk en zijn geen voorwerp voor prijsherzieningen. Het getoonde meubilair is enkel ter illustratie. Voor het meubilair ingebrepnen in de prijs geldt enkel het verkooplastenboek. De indeling van de keukens en de badkamers wordt enkel ter illustratie meegedeeld. De op plan vermelde oppervlaktes zijn bruto oppervlaktes.



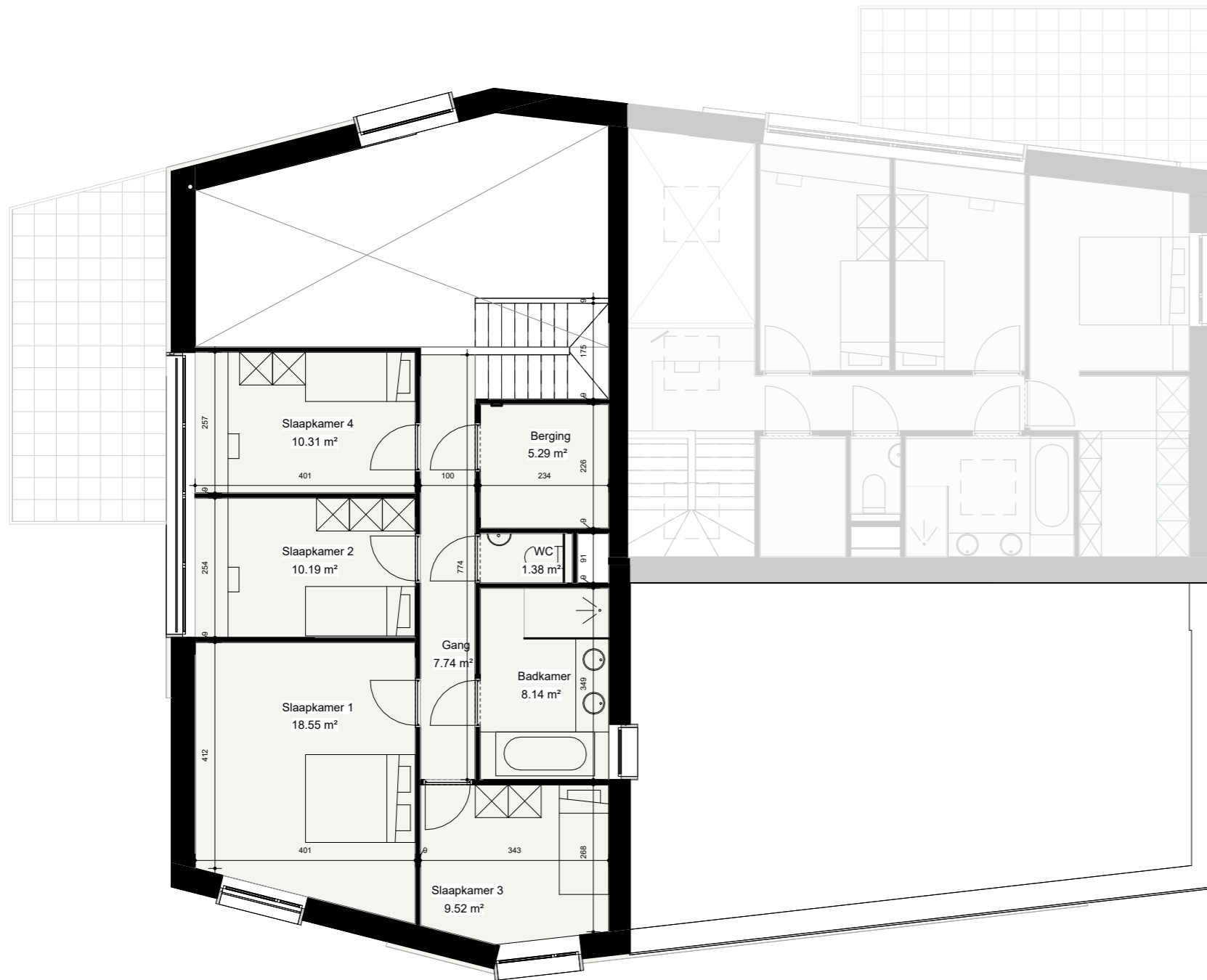

VERDIEPING +1 SCHAAL 1/100



NETTO OPPERVLAKTE	NIVEAU 0	NIVEAU 1	TOTAAL	
	105,99 m2	77,93 m2	183,92 m2	
BRUTO OPPERVLAKTE	NIVEAU 0	NIVEAU 1	TOTAAL	PERCEELS OPPERVLAKTE
	118,9 m2	122,5 m2	241,4 m2	530,28 m2

VILLA 260.1
SCK Mol - Residentiewijk

14/12/2023

De bouwpromotor behoudt het recht wijzigingen aan te brengen aan deze plannen, opgelegd door de bevoegde autoriteiten of door de regels van de kunst. Alle afmetingen dienen ter plaatse opgemeten te worden. Afwijkingen in maat ten opzichte van de plannen zijn mogelijk en zijn geen voorwerp voor prijsherzieningen. Het getoonde meubilair is enkel ter illustratie. Voor het meubilair ingebrepn in de prijs geldt enkel het verkoopslastenboek. De indeling van de keuken en de badkamers wordt enkel ter illustratie meegedeeld. De op plan vermelde oppervlaktes zijn bruto oppervlaktes.



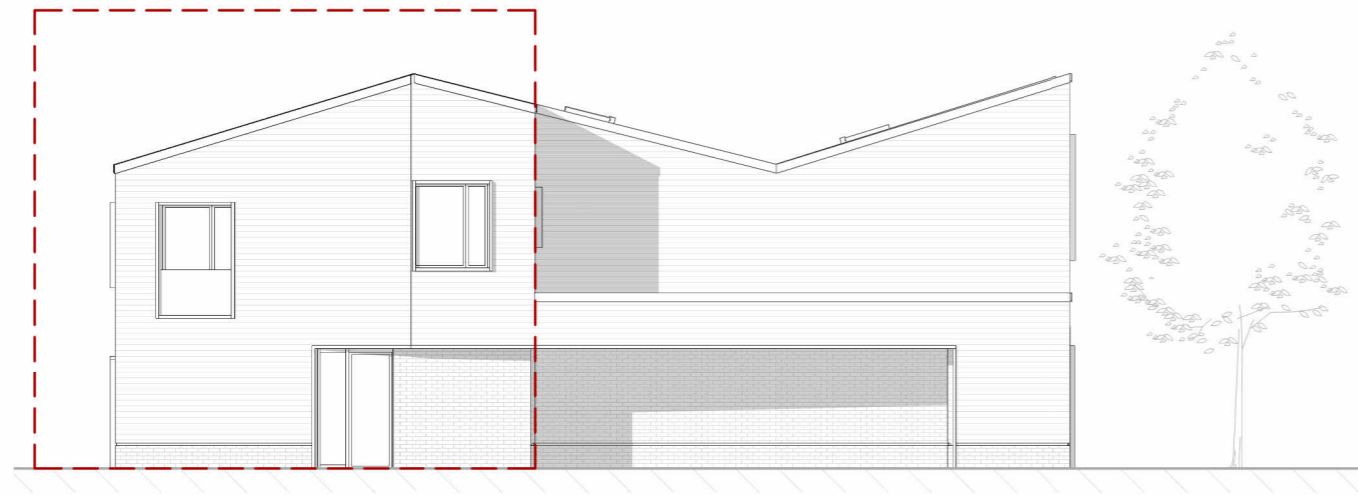

VOORGEVEL SCHAAL 1/150

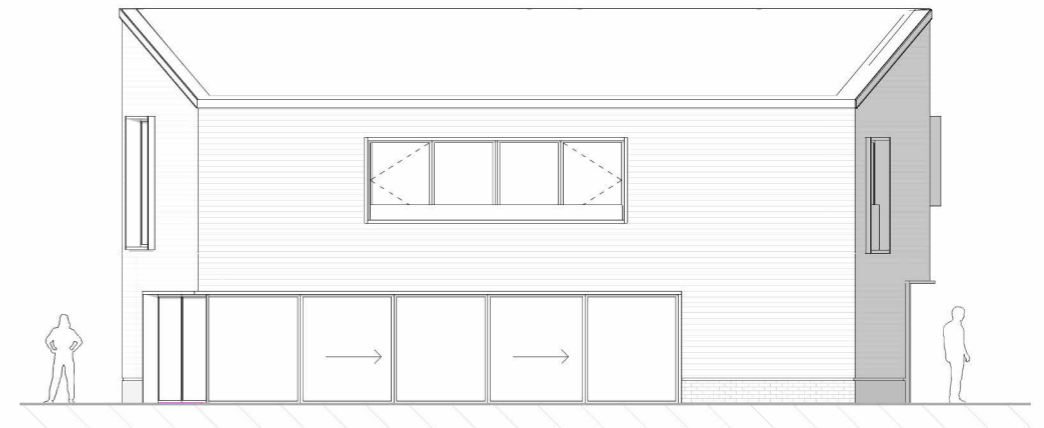

ZIJGEVEL LINKS SCHAAL 1/150

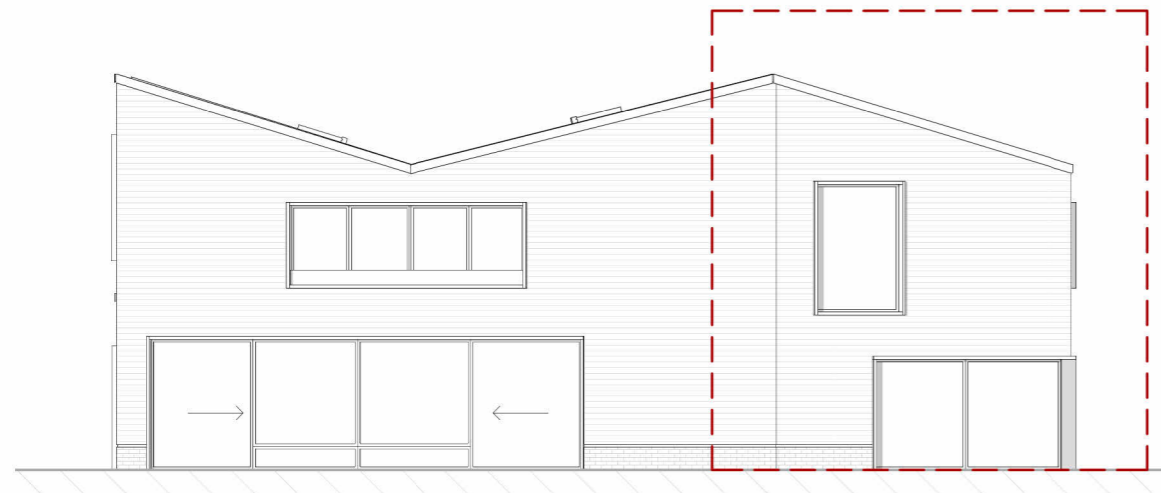

ACHTERGEVEL SCHAAL 1/150



NETTO OPPERVLAKTE	NIVEAU 0	NIVEAU 1	TOTAAL	
	105,99 m2	77,93 m2	183,92 m2	
BRUTO OPPERVLAKTE	NIVEAU 0	NIVEAU 1	TOTAAL	PERCEELS OPPERVLAKTE
	118,9 m2	122,5 m2	241,4 m2	530,28 m2

VILLA 260.1
SCK Mol - Residentiewijk

14/12/2023

De bouwpromotor behoudt het recht wijzigingen aan te brengen aan deze plannen, opgelegd door de bevoegde autoriteiten of door de regels van de kunst. Alle afmetingen dienen ter plaatse opgemeten te worden. Afwijkingen in maat ten opzichte van de plannen zijn mogelijk en zijn geen voorwerp voor prijsherzieningen. Het getoonde meubilair is enkel ter illustratie. Voor het meubilair ingebrepnen in de prijs geldt enkel het verkooplastenboek. De indeling van de keuken en de badkamers wordt enkel ter illustratie meegedeeld. De op plan vermelde oppervlaktes zijn bruto oppervlaktes.



VERDIEPING +0 SCHAAL 1/100

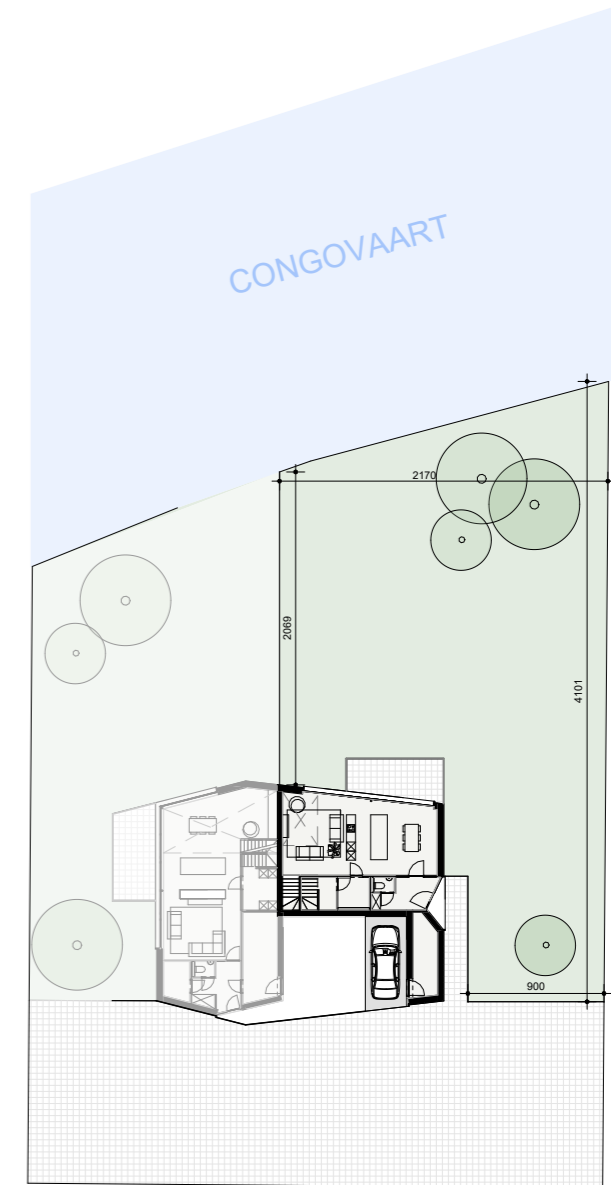

SCHAAL 1/500



NETTO OPPERVLAKTE	NIVEAU 0	NIVEAU 1	TOTAAL	
	83,84 m2	66,02 m2	149,86 m2	
BRUTO OPPERVLAKTE	NIVEAU 0	NIVEAU 1	TOTAAL	PERCEELS OPPERVLAKTE
	99,4 m2	87,1 m2	186,5 m2	759,53 m2

VILLA 260.2
SCK Mol - Residentiewijk



14/12/2023

De bouwpromotor behoudt het recht wijzigingen aan te brengen aan deze plannen, opgelegd door de bevoegde autoriteiten of door de regels van de kunst. Alle afmetingen dienen ter plaatse opgemeten te worden. Afwijkingen in maat ten opzichte van de plannen zijn mogelijk en zijn geen voorwerp voor prijsherzieningen. Het getoonde meubilair is enkel ter illustratie. Voor het meubilair ingebrepnen in de prijs geldt enkel het verkooplastenboek. De indeling van de keuken en de badkamers wordt enkel ter illustratie meegedeeld. De op plan vermelde oppervlaktes zijn bruto oppervlaktes.



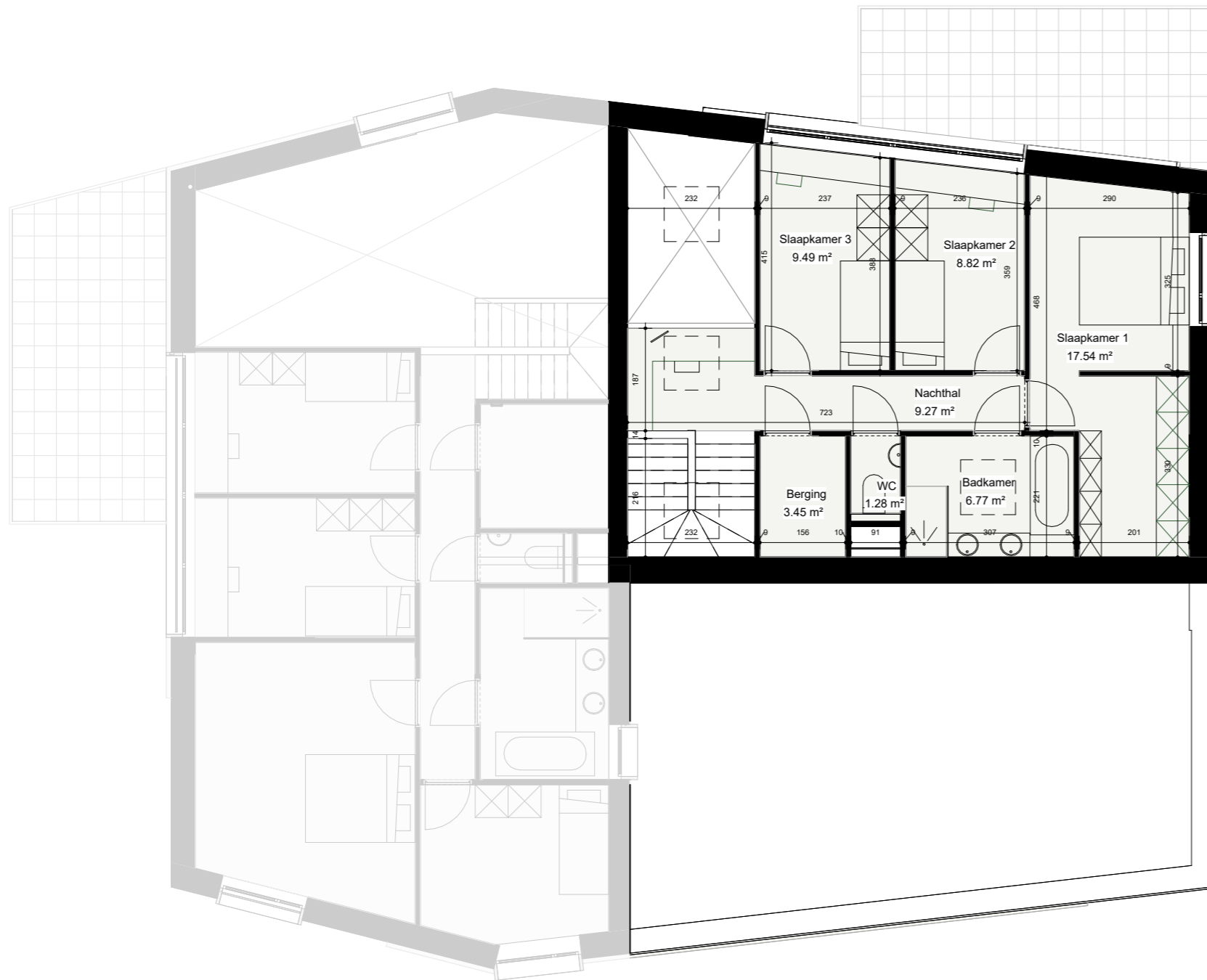

VERDIEPING +1 SCHAAL 1/100



NETTO OPPERVLAKTE	NIVEAU 0	NIVEAU 1	TOTAAL	
	83,84 m2	66,02 m2	149,86 m2	
BRUTO OPPERVLAKTE	NIVEAU 0	NIVEAU 1	TOTAAL	PERCEELS OPPERVLAKTE
	99,4 m2	87,1 m2	186,5 m2	759,53 m2

VILLA 260.2
SCK Mol - Residentiewijk



14/12/2023

De bouwpromotor behoudt het recht wijzigingen aan te brengen aan deze plannen, opgelegd door de bevoegde autoriteiten of door de regels van de kunst. Alle afmetingen dienen ter plaatse opgemeten te worden. Afwijkingen in maat ten opzichte van de plannen zijn mogelijk en zijn geen voorwerp voor prijsherzieningen. Het getoonde meubilair is enkel ter illustratie. Voor het meubilair ingebrepnen in de prijs geldt enkel het verkoopslastenboek. De indeling van de keuken en de badkamers wordt enkel ter illustratie meegedeeld. De op plan vermelde oppervlaktes zijn bruto oppervlaktes.



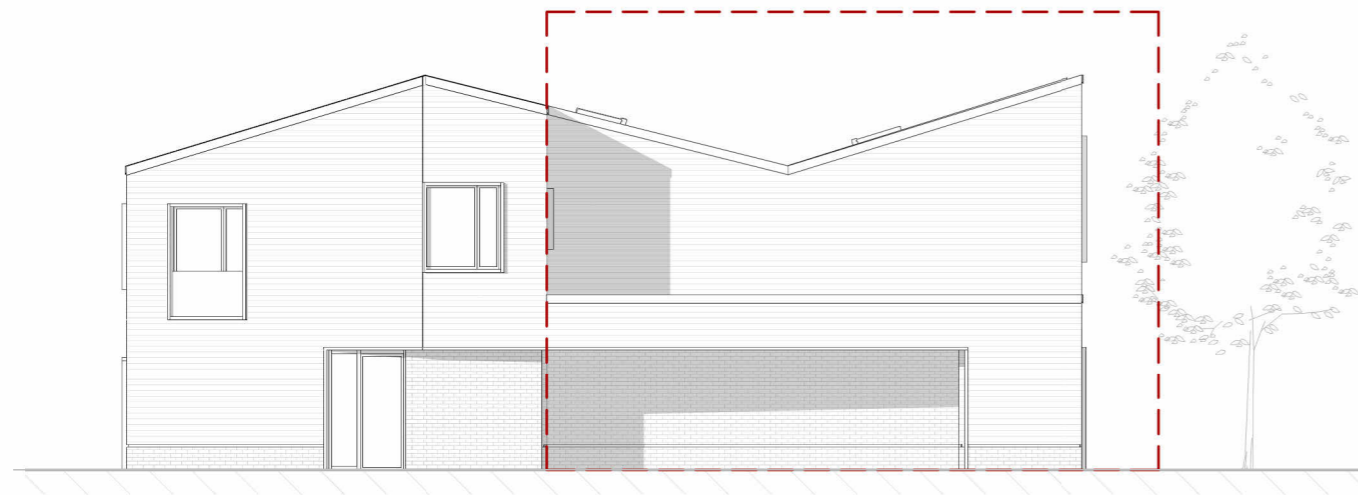

VOORGEVEL SCHAAL 1/150

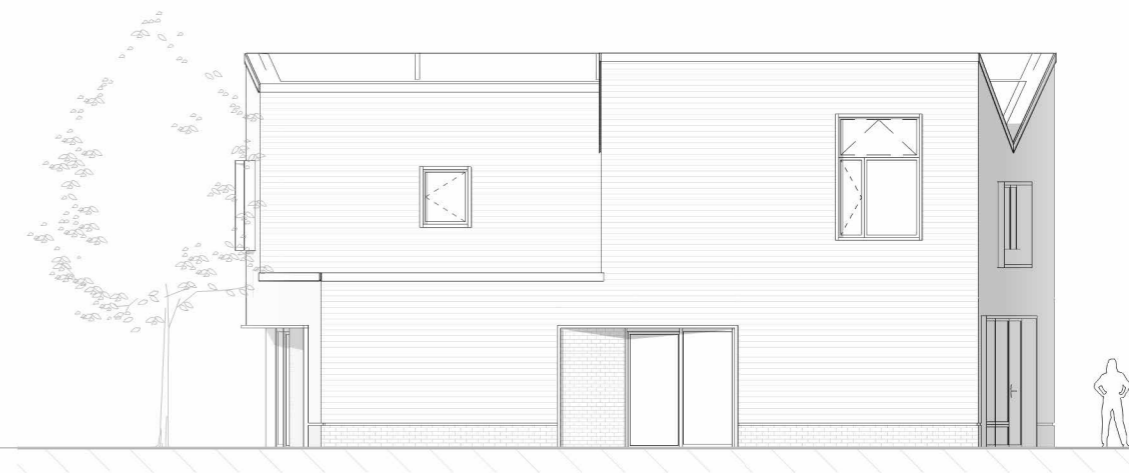

ZIJGEVEL RECHTS SCHAAL 1/150

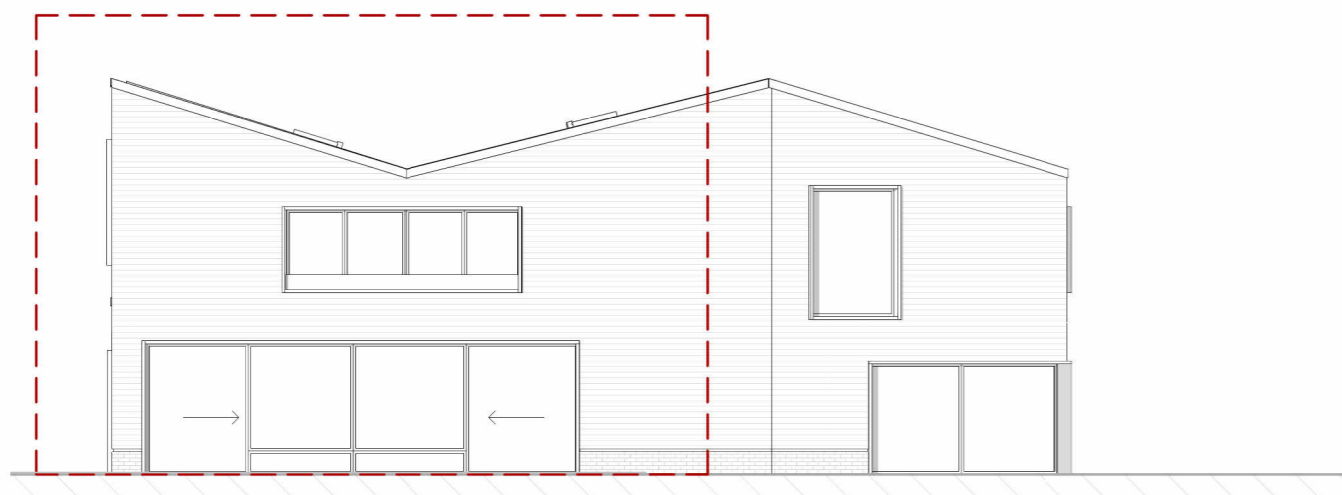

ACHTERGEVEL SCHAAL 1/150



NETTO OPPERVLAKTE	NIVEAU 0	NIVEAU 1	TOTAAL	
	83,84 m ²	66,02 m ²	149,86 m ²	
BRUTO OPPERVLAKTE	NIVEAU 0	NIVEAU 1	TOTAAL	PERCEELS OPPERVLAKTE
	99,4 m ²	87,1 m ²	186,5 m ²	759,53 m ²

VILLA 260.2
SCK Mol - Residentiewijk

14/12/2023

De bouwpromotor behoudt het recht wijzigingen aan te brengen aan deze plannen, opgelegd door de bevoegde autoriteiten of door de regels van de kunst. Alle afmetingen dienen ter plaatse opgemeten te worden. Afwijkingen in maat ten opzichte van de plannen zijn mogelijk en zijn geen voorwerp voor prijsherzieningen. Het getoonde meubilair is enkel ter illustratie. Voor het meubilair ingebrepnen in de prijs geldt enkel het verkoopslastenboek. De indeling van de keuken en de badkamers wordt enkel ter illustratie meegedeeld. De op plan vermelde oppervlaktes zijn bruto oppervlaktes.



VERDIEPING +0 SCHAAL 1/100

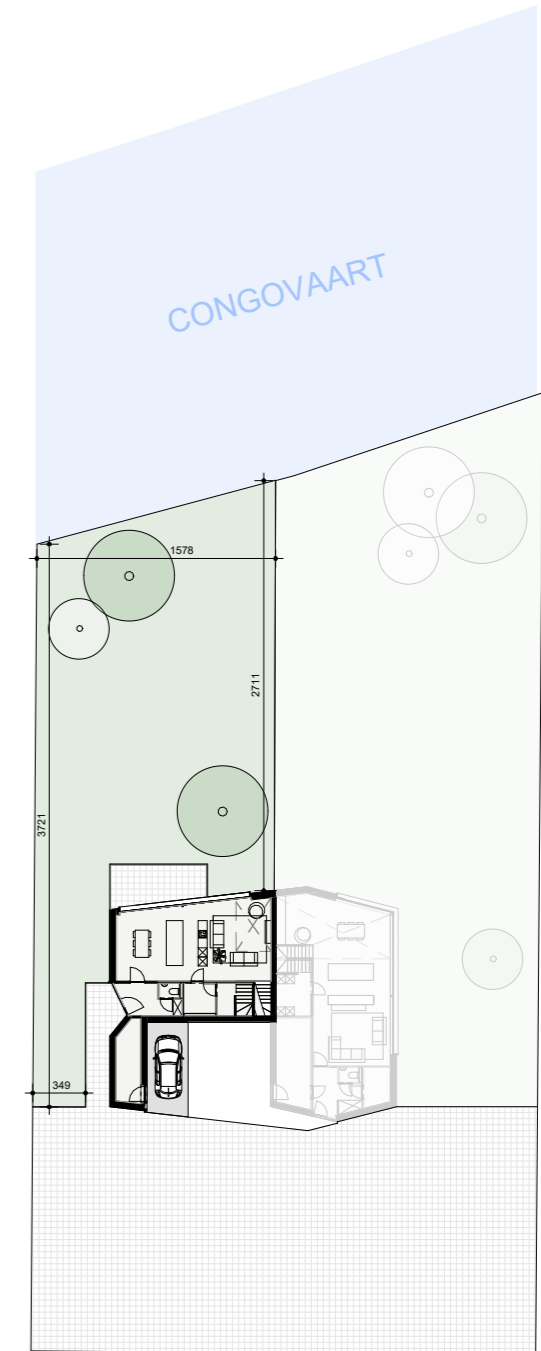

SCHAAL 1/500



NETTO OPPERVLAKTE	NIVEAU 0	NIVEAU 1	TOTAAL	
	83,84 m2	66,02 m2	149,86 m2	
BRUTO OPPERVLAKTE	NIVEAU 0	NIVEAU 1	TOTAAL	PERCEELS OPPERVLAKTE
	99,4 m2	87,1 m2	186,5 m2	560,92 m2

VILLA 261.1
SCK Mol - Residentiewijk

14/12/2023

De bouwpromotor behoudt het recht wijzigingen aan te brengen aan deze plannen, opgelegd door de bevoegde autoriteiten of door de regels van de kunst. Alle afmetingen dienen ter plaatse opgemeten te worden. Afwijkingen in maat ten opzichte van de plannen zijn mogelijk en zijn geen voorwerp voor prijsherzieningen. Het getoonde meubilair is enkel ter illustratie. Voor het meubilair ingebrepnen in de prijs geldt enkel het verkoopslastenboek. De indeling van de keukens en de badkamers wordt enkel ter illustratie meegedeeld. De op plan vermelde oppervlaktes zijn bruto oppervlaktes.





VERDIEPING +1 SCHAAL 1/100



NETTO OPPERVLAKTE	NIVEAU 0	NIVEAU 1	TOTAAL	
	83,84 m2	66,02 m2	149,86 m2	
BRUTO OPPERVLAKTE	NIVEAU 0	NIVEAU 1	TOTAAL	PERCEELS OPPERVLAKTE
	99,4 m2	87,1 m2	186,5 m2	560,92 m2

VILLA 261.1
SCK Mol - Residentiewijk

14/12/2023

De bouwpromotor behoudt het recht wijzigingen aan te brengen aan deze plannen, opgelegd door de bevoegde autoriteiten of door de regels van de kunst. Alle afmetingen dienen ter plaatse opgemeten te worden. Afwijkingen in maat ten opzichte van de plannen zijn mogelijk en zijn geen voorwerp voor prijsherzieningen. Het getoonde meubilair is enkel ter illustratie. Voor het meubilair ingebrepnen in de prijs geldt enkel het verkoopslastenboek. De indeling van de keuken en de badkamers wordt enkel ter illustratie meegedeeld. De op plan vermelde oppervlaktes zijn bruto oppervlaktes.



wonen op het ritme van de natuur

RESIDENTIEWIJK MOL



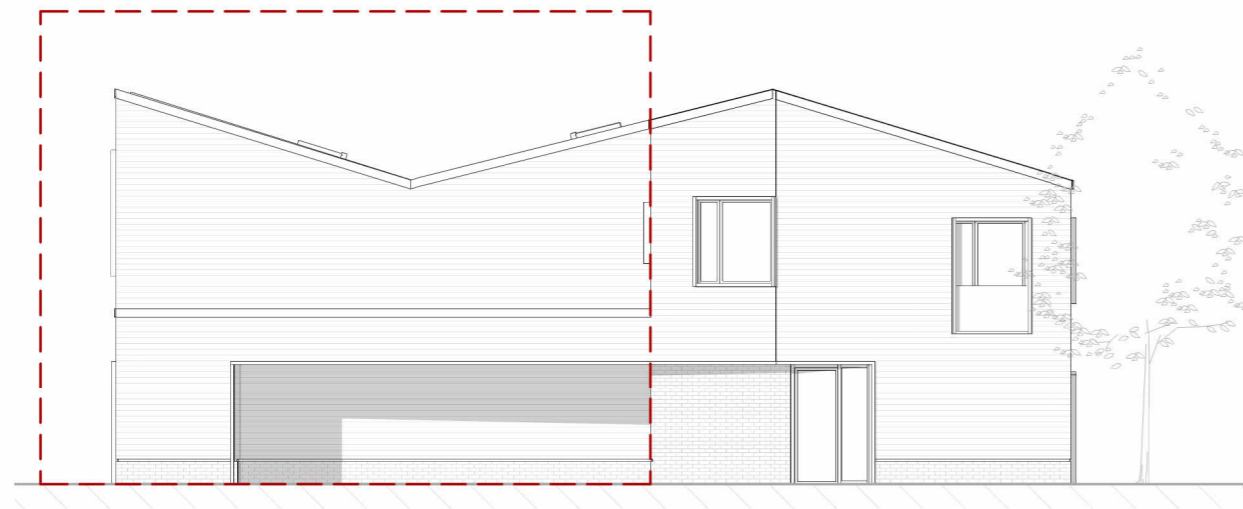

VOORGEVEL SCHAAL 1/150

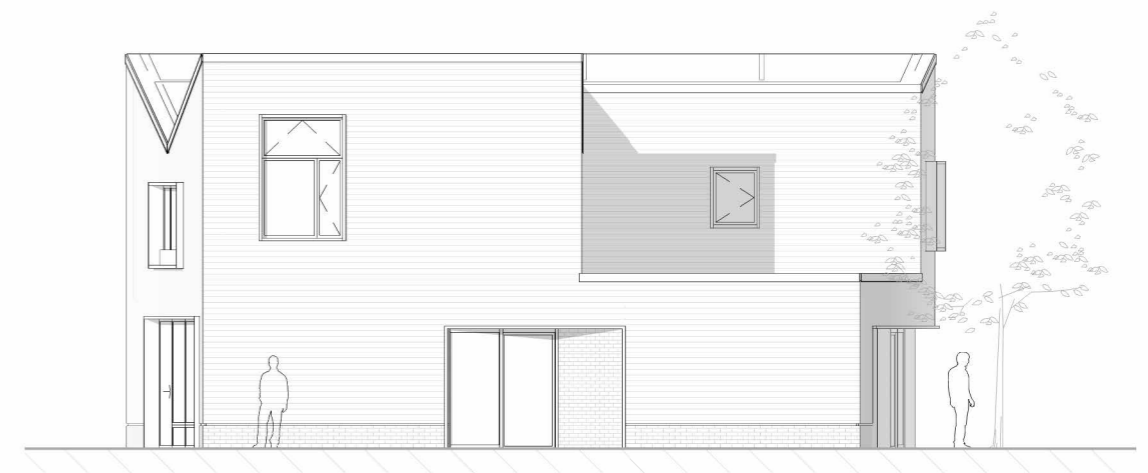

ZIJGEVEL LINKS SCHAAL 1/150

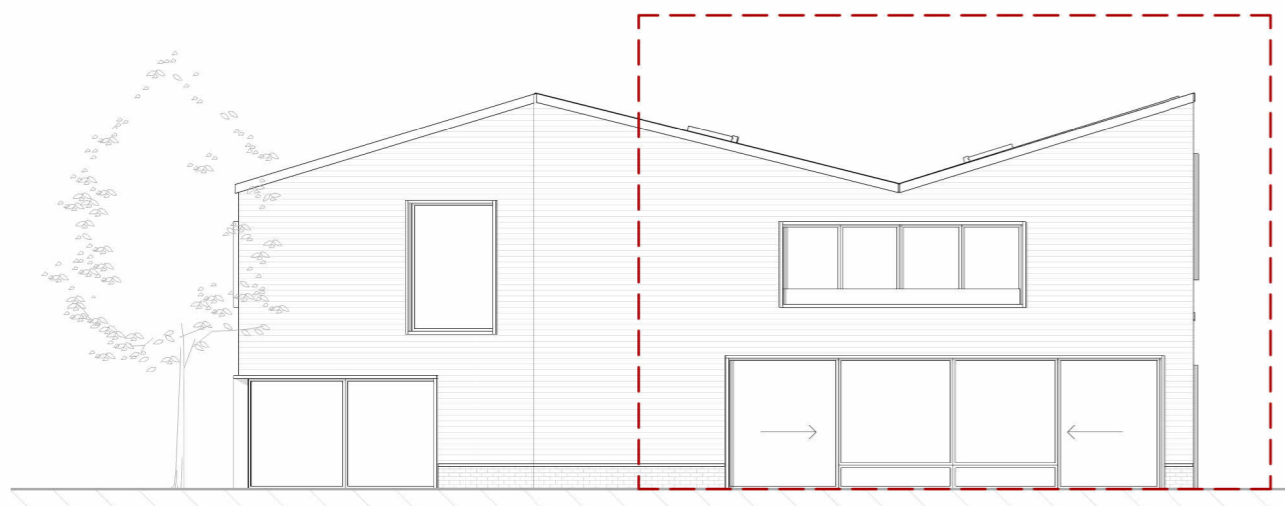

ACHTERGEVEL SCHAAL 1/150



NETTO OPPERVLAKTE	NIVEAU 0	NIVEAU 1	TOTAAL	
	83,84 m ²	66,02 m ²	149,86 m ²	
BRUTO OPPERVLAKTE	NIVEAU 0	NIVEAU 1	TOTAAL	PERCEELS OPPERVLAKTE
	99,4 m ²	87,1 m ²	186,5 m ²	560,92 m ²

VILLA 261.1
SCK Mol - Residentiewijk

14/12/2023

De bouwpromotor behoudt het recht wijzigingen aan te brengen aan deze plannen, opgelegd door de bevoegde autoriteiten of door de regels van de kunst. Alle afmetingen dienen ter plaatse opgemeten te worden. Afwijkingen in maat ten opzichte van de plannen zijn mogelijk en zijn geen voorwerp voor prijsherzieningen. Het getoonde meubilair is enkel ter illustratie. Voor het meubilair ingebrepnen in de prijs geldt enkel het verkoopslastenboek. De indeling van de keuken en de badkamers wordt enkel ter illustratie meegedeeld. De op plan vermelde oppervlaktes zijn bruto oppervlaktes.

OA wonen op het ritme van de natuur

RESIDENTIEWIJK MOL

cordeel

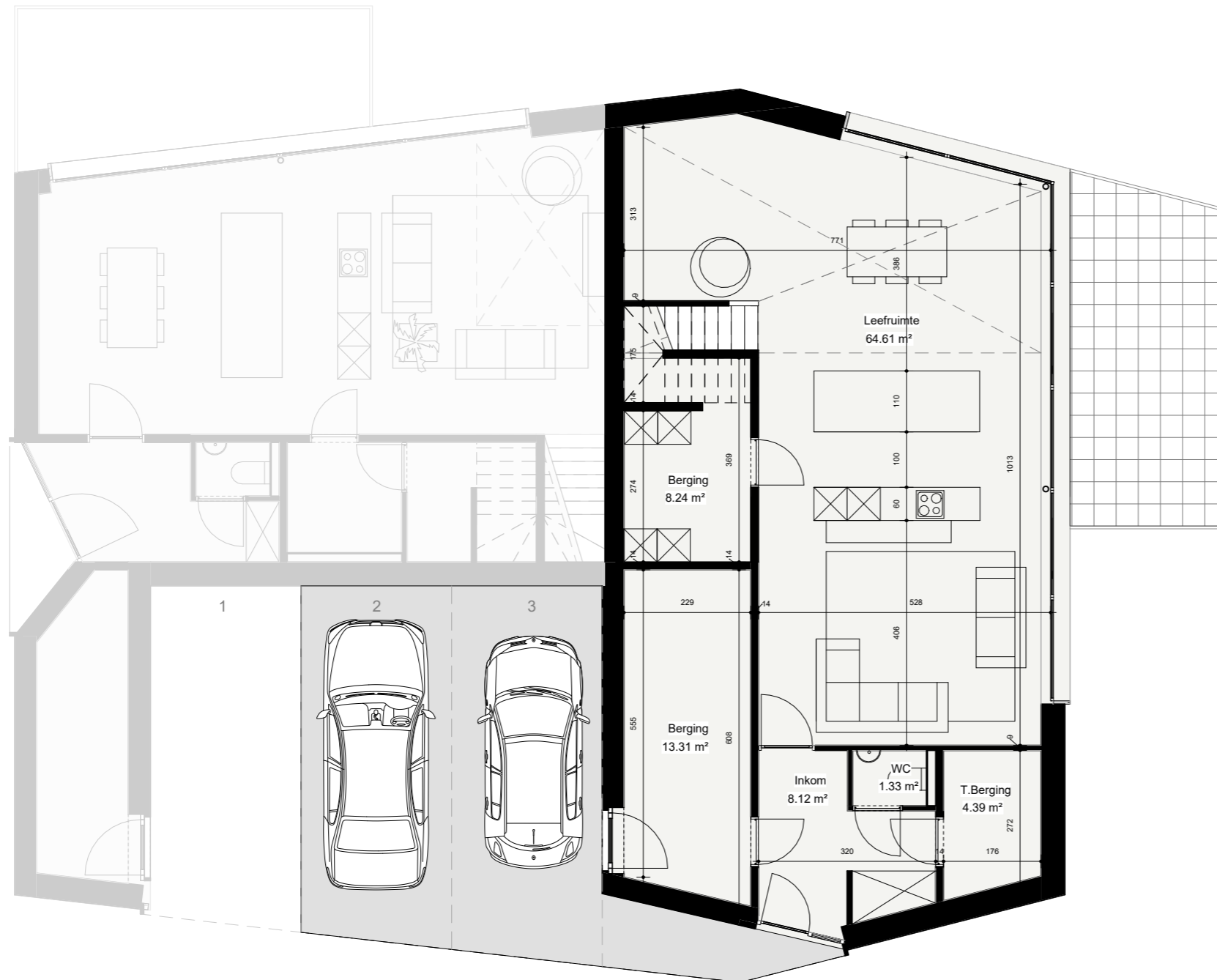

VERDIEPING +0 SCHAAL 1/100

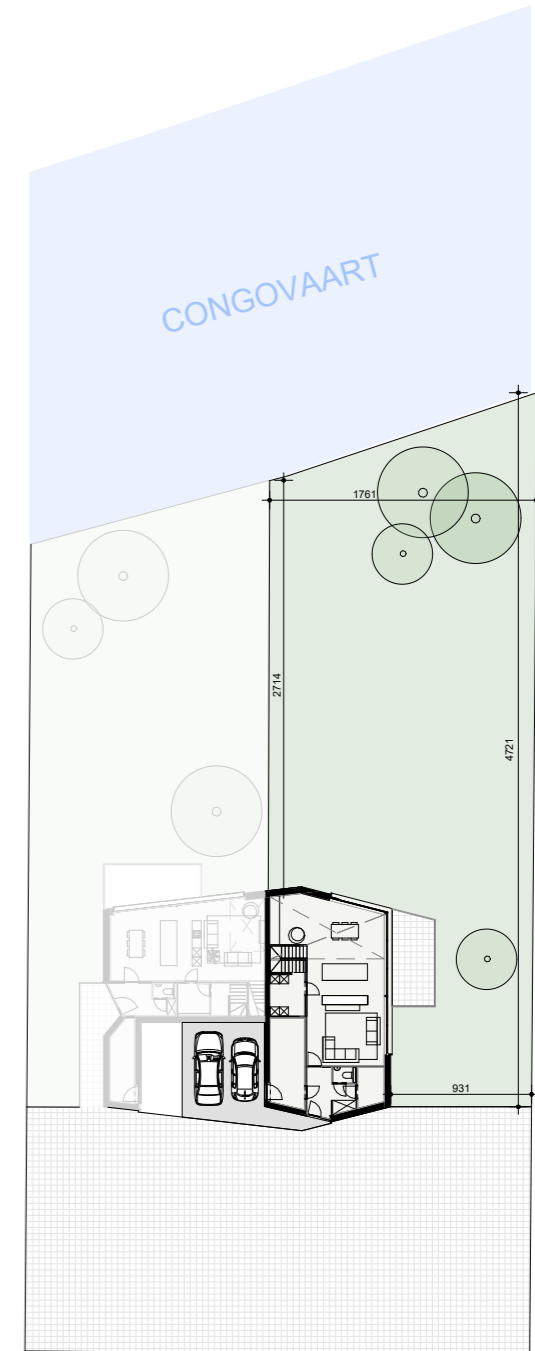

SCHAAL 1/500



NETTO OPPERVLAKTE	NIVEAU 0	NIVEAU 1	TOTAAL	
	105,99 m2	77,93 m2	183,92 m2	
BRUTO OPPERVLAKTE	NIVEAU 0	NIVEAU 1	TOTAAL	PERCEELS OPPERVLAKTE
	118,9 m2	122,5 m2	241,4 m2	783,54 m2

VILLA 261.2
SCK Mol - Residentiewijk

14/12/2023

De bouwpromotor behoudt het recht wijzigingen aan te brengen aan deze plannen, opgelegd door de bevoegde autoriteiten of door de regels van de kunst. Alle afmetingen dienen ter plaatse opgemeten te worden. Afwijkingen in maat ten opzichte van de plannen zijn mogelijk en zijn geen voorwerp voor prijsherzieningen. Het getoonde meubilair is enkel ter illustratie. Voor het meubilair ingebrepnen in de prijs geldt enkel het verkoopslastenboek. De indeling van de keuken en de badkamers wordt enkel ter illustratie meegedeeld. De op plan vermelde oppervlaktes zijn bruto oppervlaktes.





VERDIEPING +1 SCHAAL 1/100



NETTO OPPERVLAKTE	NIVEAU 0	NIVEAU 1	TOTAAL	
	105,99 m2	77,93 m2	183,92 m2	
BRUTO OPPERVLAKTE	NIVEAU 0	NIVEAU 1	TOTAAL	PERCEELS OPPERVLAKTE
	118,9 m2	122,5 m2	241,4 m2	783,54 m2

VILLA 261.2
SCK Mol - Residentiewijk



14/12/2023

De bouwpromotor behoudt het recht wijzigingen aan te brengen aan deze plannen, opgelegd door de bevoegde autoriteiten of door de regels van de kunst. Alle afmetingen dienen ter plaatse opgemeten te worden. Afwijkingen in maat ten opzichte van de plannen zijn mogelijk en zijn geen voorwerp voor prijsherzieningen. Het getoonde meubilair is enkel ter illustratie. Voor het meubilair ingebrepnen in de prijs geldt enkel het verkoopslastenboek. De indeling van de keuken en de badkamers wordt enkel ter illustratie meegedeeld. De op plan vermelde oppervlaktes zijn bruto oppervlaktes.



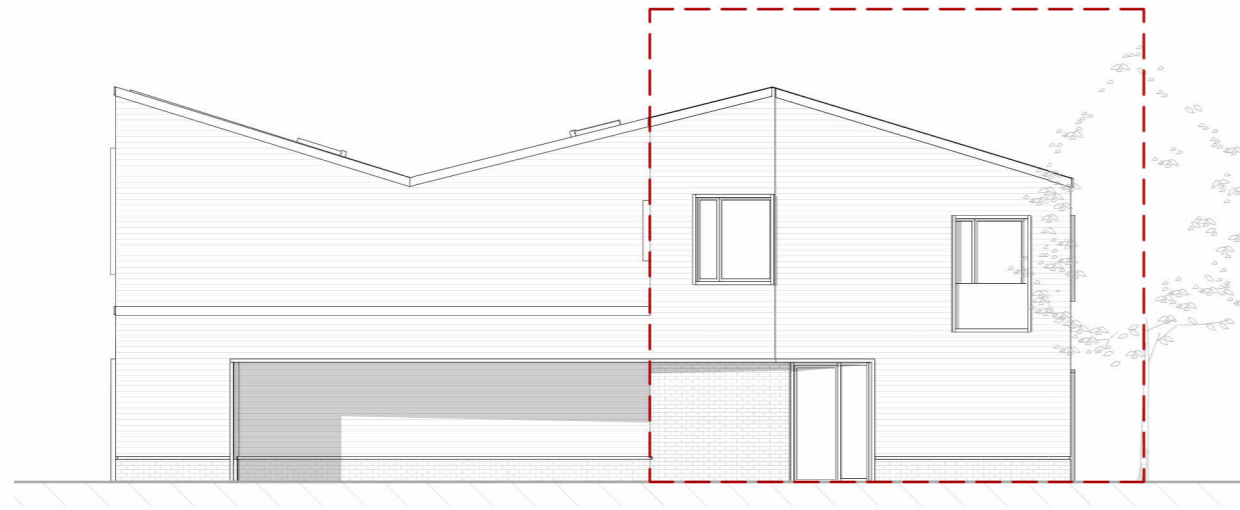

VOORGEVEL SCHAAL 1/150

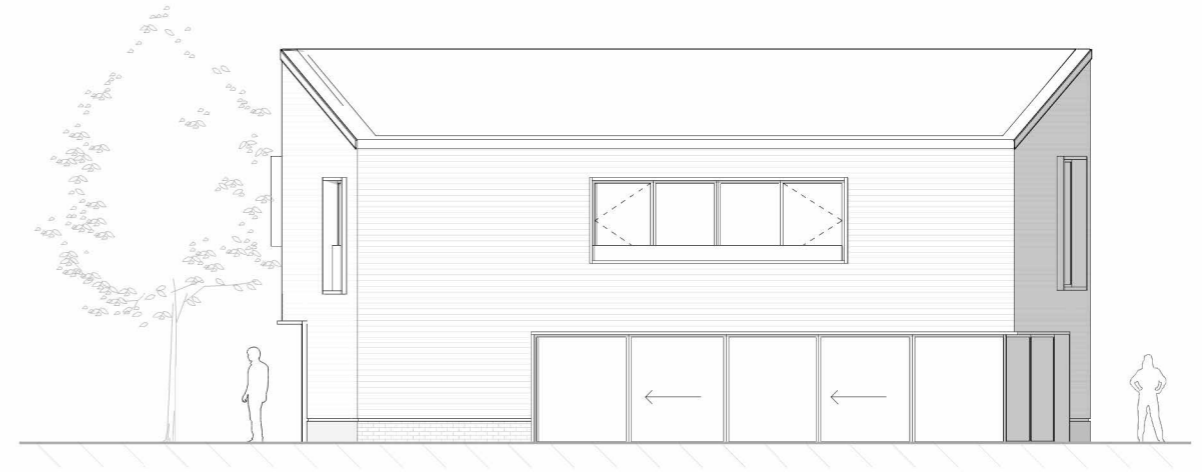

ZIJGEVEL RECHTS SCHAAL 1/150

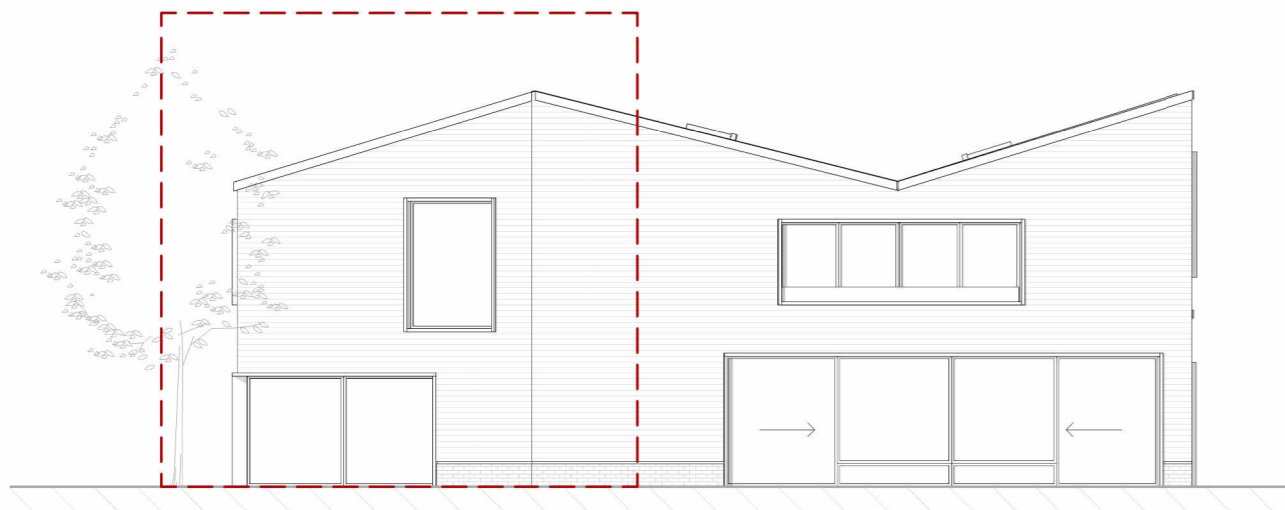

ACHTERGEVEL SCHAAL 1/150



NETTO OPPERVLAKTE	NIVEAU 0	NIVEAU 1	TOTAAL	
	105,99 m ²	77,93 m ²	183,92 m ²	
BRUTO OPPERVLAKTE	NIVEAU 0	NIVEAU 1	TOTAAL	PERCEELS OPPERVLAKTE
	118,9 m ²	122,5 m ²	241,4 m ²	783,54 m ²

VILLA 261.2
SCK Mol - Residentiewijk

14/12/2023

De bouwpromotor behoudt het recht wijzigingen aan te brengen aan deze plannen, opgelegd door de bevoegde autoriteiten of door de regels van de kunst. Alle afmetingen dienen ter plaatse opgemeten te worden. Afwijkingen in maat ten opzichte van de plannen zijn mogelijk en zijn geen voorwerp voor prijsherzieningen. Het getoonde meubilair is enkel ter illustratie. Voor het meubilair ingebrepnen in de prijs geldt enkel het verkooplastenboek. De indeling van de keuken en de badkamers wordt enkel ter illustratie meegedeeld. De op plan vermelde oppervlaktes zijn bruto oppervlaktes.



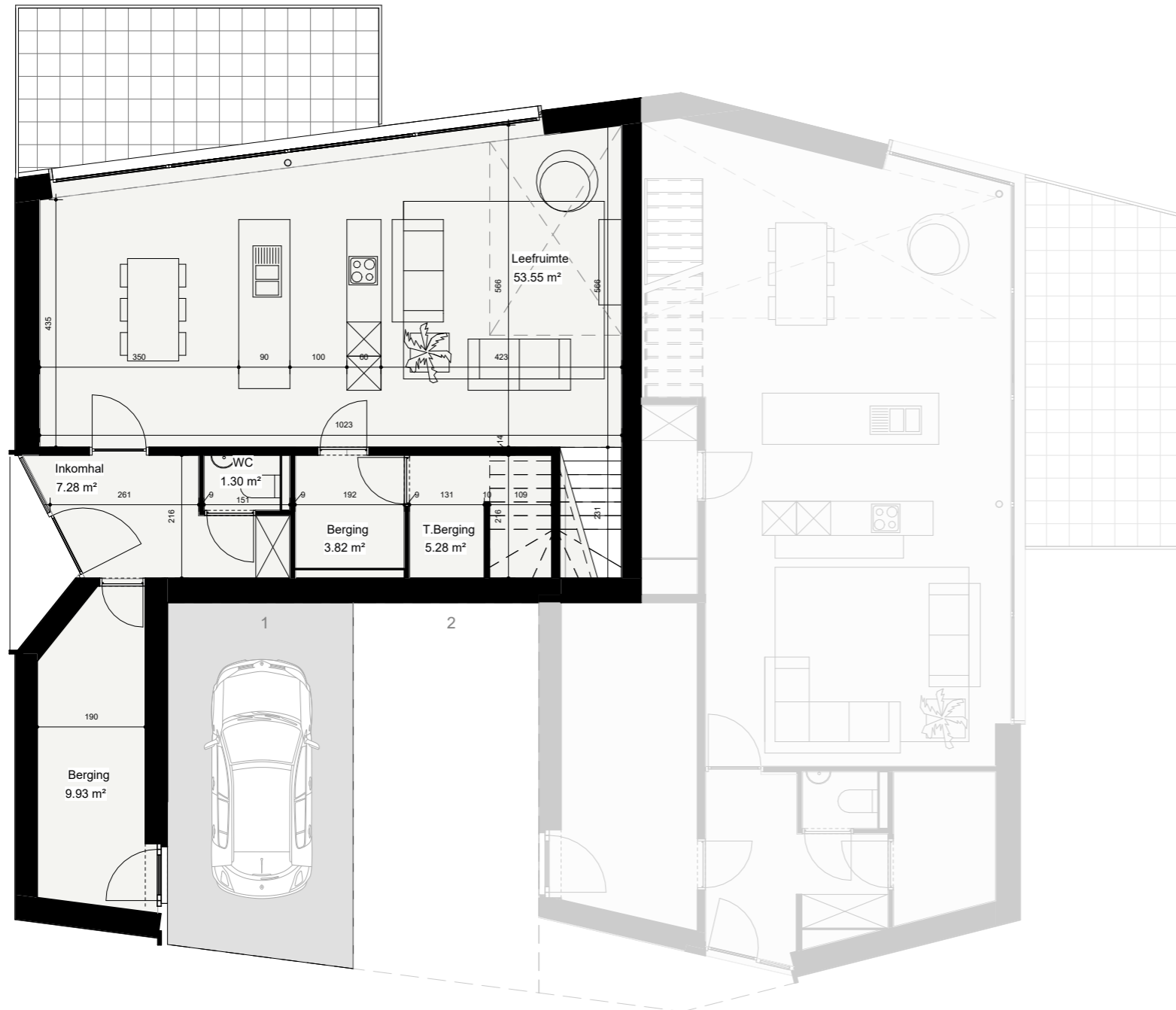

VERDIEPING +0 SCHAAL 1/100

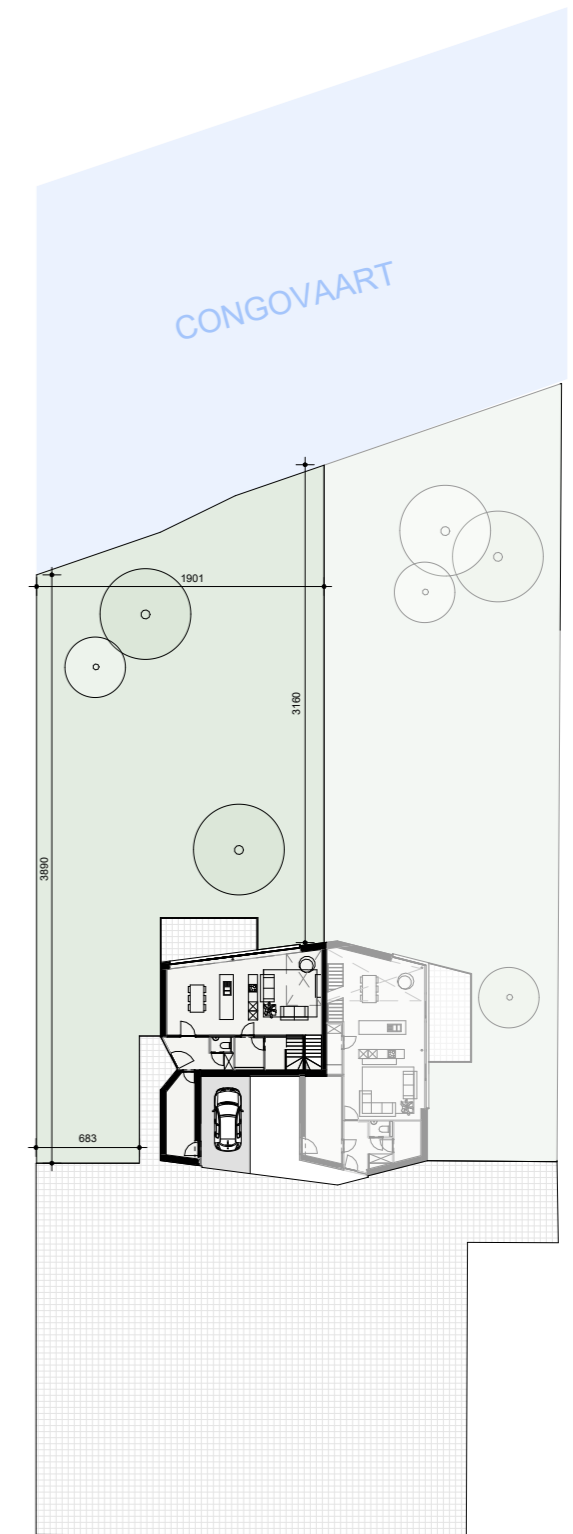

SCHAAL 1/500



NETTO OPPERVLAKTE	NIVEAU 0	NIVEAU 1	TOTAAL	
	86,91 m2	66,46 m2	153,37 m2	
BRUTO OPPERVLAKTE	NIVEAU 0	NIVEAU 1	TOTAAL	PERCEELS OPPERVLAKTE
	101,27 m2	88,76 m2	190,03 m2	740,36 m2

VILLA 262.1
SCK Mol - Residentiewijk

14/12/2023

De bouwpromotor behoudt het recht wijzigingen aan te brengen aan deze plannen, opgelegd door de bevoegde autoriteiten of door de regels van de kunst. Alle afmetingen dienen ter plaatse opgemeten te worden. Afwijkingen in maat ten opzichte van de plannen zijn mogelijk en zijn geen voorwerp voor prijsherzieningen. Het getoonde meubilair is enkel ter illustratie. Voor het meubilair ingeboren in de prijs geldt enkel het verkooplastenboek. De indeling van de keuken en de badkamers wordt enkel ter illustratie meegedeeld. De op plan vermelde oppervlaktes zijn bruto oppervlaktes.



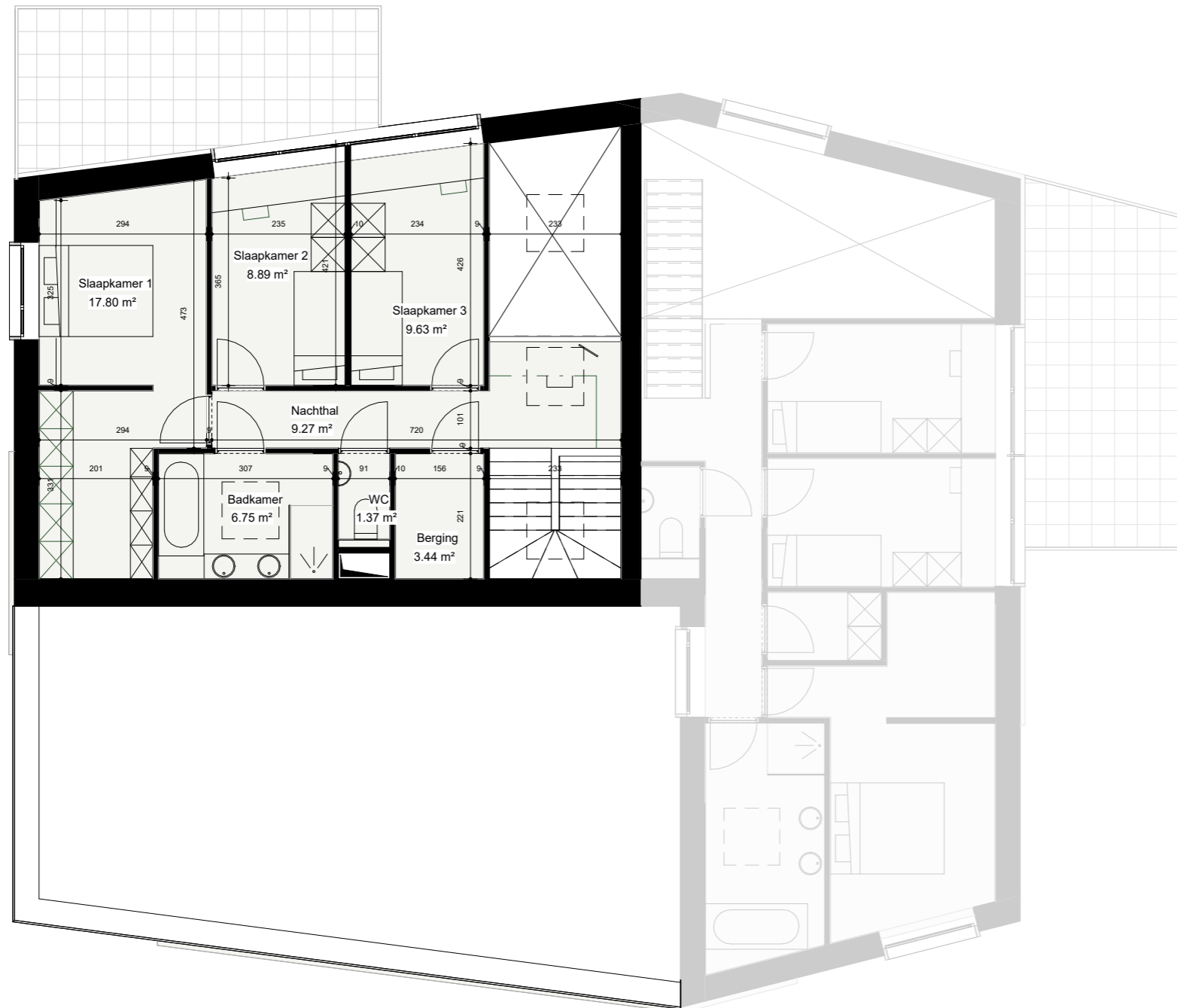

VERDIEPING +1 SCHAAL 1/100



NETTO OPPERVLAKTE	NIVEAU 0	NIVEAU 1	TOTAAL	
	86,91 m2	66,46 m2	153,37 m2	
BRUTO OPPERVLAKTE	NIVEAU 0	NIVEAU 1	TOTAAL	PERCEELS OPPERVLAKTE
	101,27 m2	88,76 m2	190,03 m2	740,36 m2

VILLA 262.1
SCK Mol - Residentiewijk

14/12/2023

De bouwpromotor behoudt het recht wijzigingen aan te brengen aan deze plannen, opgelegd door de bevoegde autoriteiten of door de regels van de kunst. Alle afmetingen dienen ter plaatse opgemeten te worden. Afwijkingen in maat ten opzichte van de plannen zijn mogelijk en zijn geen voorwerp voor prijsherzieningen. Het getoonde meubilair is enkel ter illustratie. Voor het meubilair ingebrepn in de prijs geldt enkel het verkoopslastenboek. De indeling van de keuken en de badkamers wordt enkel ter illustratie meegedeeld. De op plan vermelde oppervlaktes zijn bruto oppervlaktes.



wonen op het ritme van de natuur

RESIDENTIEWIJK MOL



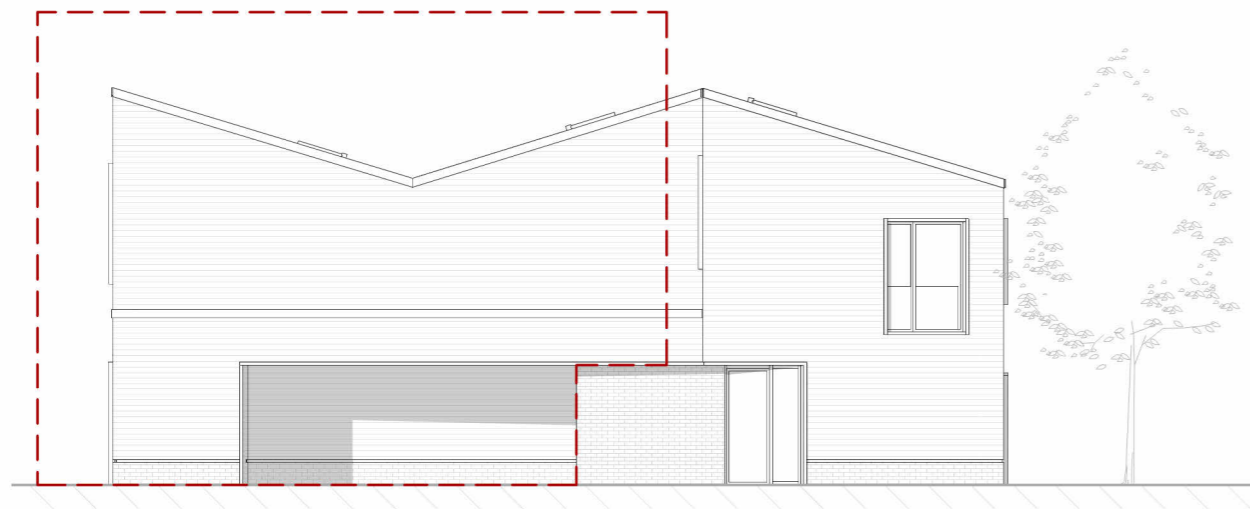

VOORGEVEL SCHAAL 1/150

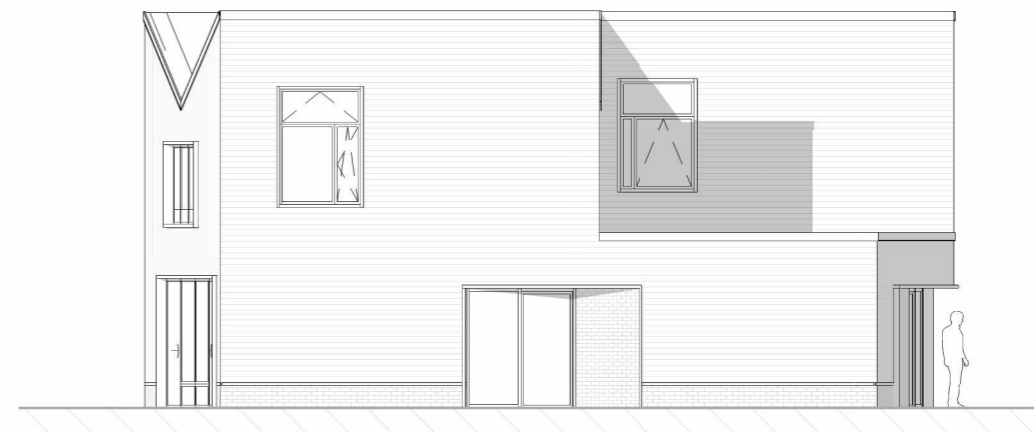

ZIJGEVEL LINKS SCHAAL 1/150

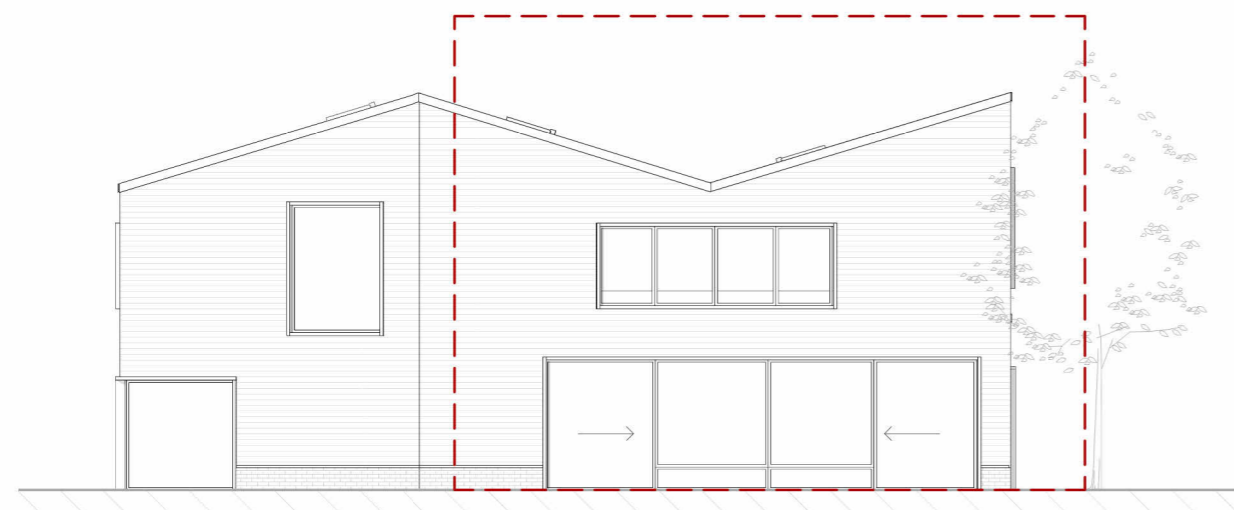

ACHTERGEVEL SCHAAL 1/150



NETTO OPPERVLAKTE	NIVEAU 0	NIVEAU 1	TOTAAL	
	86,91 m2	66,46 m2	153,37 m2	
BRUTO OPPERVLAKTE	NIVEAU 0	NIVEAU 1	TOTAAL	PERCEELS OPPERVLAKTE
	101,27 m2	88,76 m2	190,03 m2	740,36 m2

VILLA 262.1
SCK Mol - Residentiewijk

14/12/2023

De bouwpromotor behoudt het recht wijzigingen aan te brengen aan deze plannen, opgelegd door de bevoegde autoriteiten of door de regels van de kunst. Alle afmetingen dienen ter plaatse opgemeten te worden. Afwijkingen in maat ten opzichte van de plannen zijn mogelijk en zijn geen voorwerp voor prijsherzieningen. Het getoonde meubilair is enkel ter illustratie. Voor het meubilair ingebrepnen in de prijs geldt enkel het verkooplastenboek. De indeling van de keuken en de badkamers wordt enkel ter illustratie meegedeeld. De op plan vermelde oppervlaktes zijn bruto oppervlaktes.







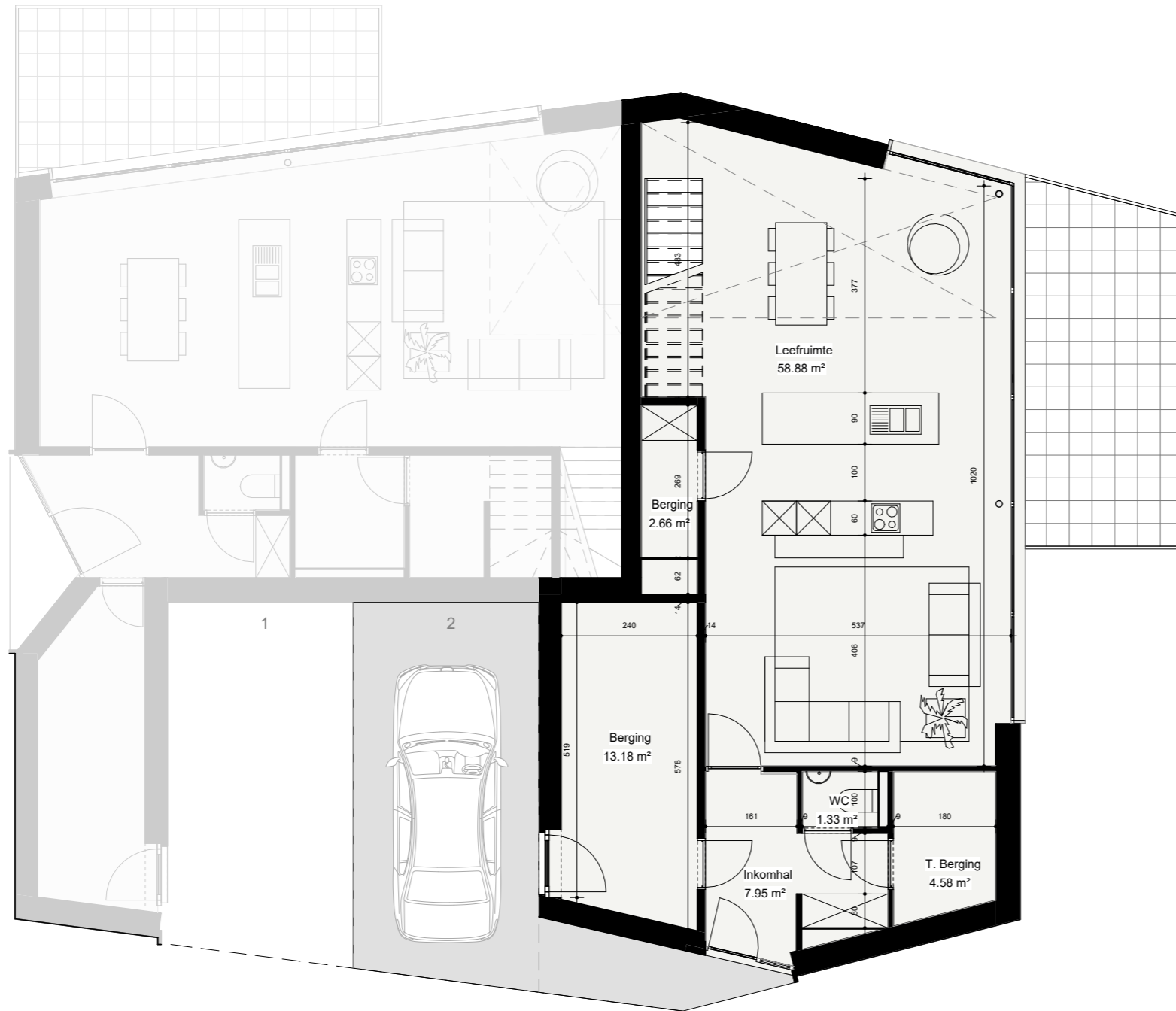

VERDIEPING +0 SCHAAL 1/100

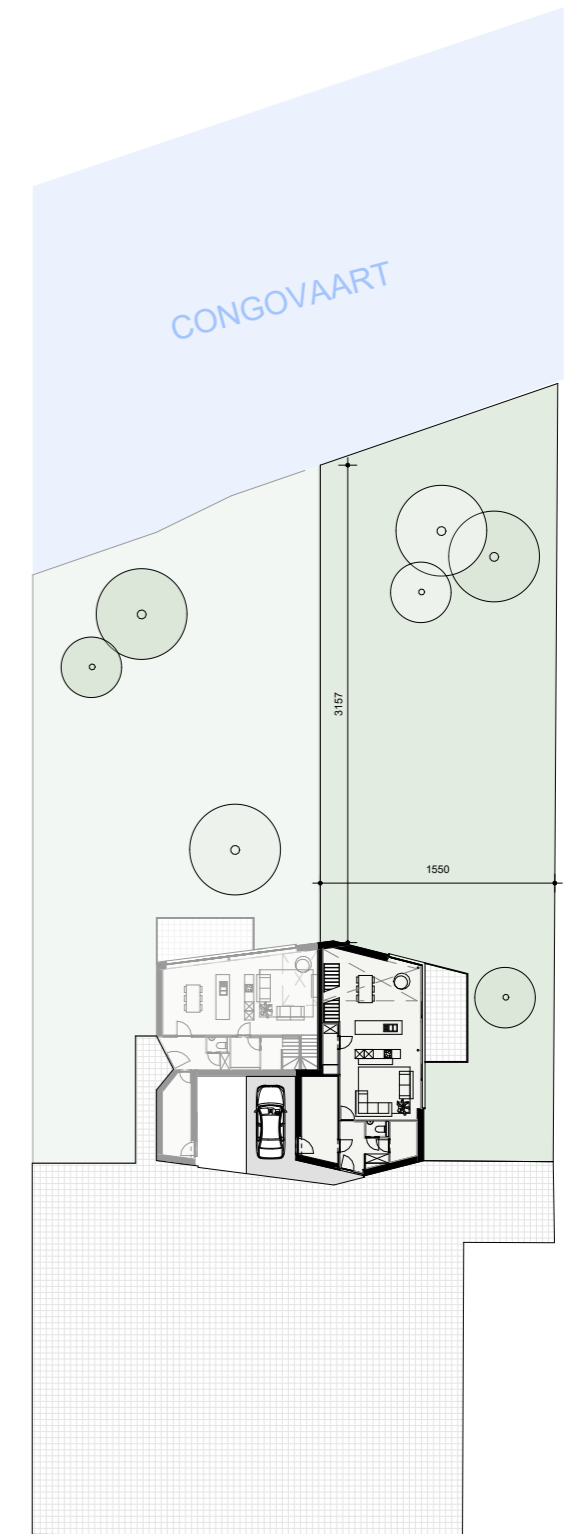

SCHAAL 1/500



NETTO OPPERVLAKTE	NIVEAU 0	NIVEAU 1	TOTAAL	
	96,37 m2	60,65 m2	157,02 m2	
BRUTO OPPERVLAKTE	NIVEAU 0	NIVEAU 1	TOTAAL	PERCEELS OPPERVLAKTE
	108,28 m2	94,43 m2	202,71 m2	776,51 m2

VILLA 262.2
SCK Mol - Residentiewijk

14/12/2023

De bouwpromotor behoudt het recht wijzigingen aan te brengen aan deze plannen, opgelegd door de bevoegde autoriteiten of door de regels van de kunst. Alle afmetingen dienen ter plaatse opgemeten te worden. Afwijkingen in maat ten opzichte van de plannen zijn mogelijk en zijn geen voorwerp voor prijsherzieningen. Het getoonde meubilair is enkel ter illustratie. Voor het meubilair ingeboren in de prijs geldt enkel het verkoopslastenboek. De indeling van de keuken en de badkamers wordt enkel ter illustratie meegedeeld. De op plan vermelde oppervlaktes zijn bruto oppervlaktes.



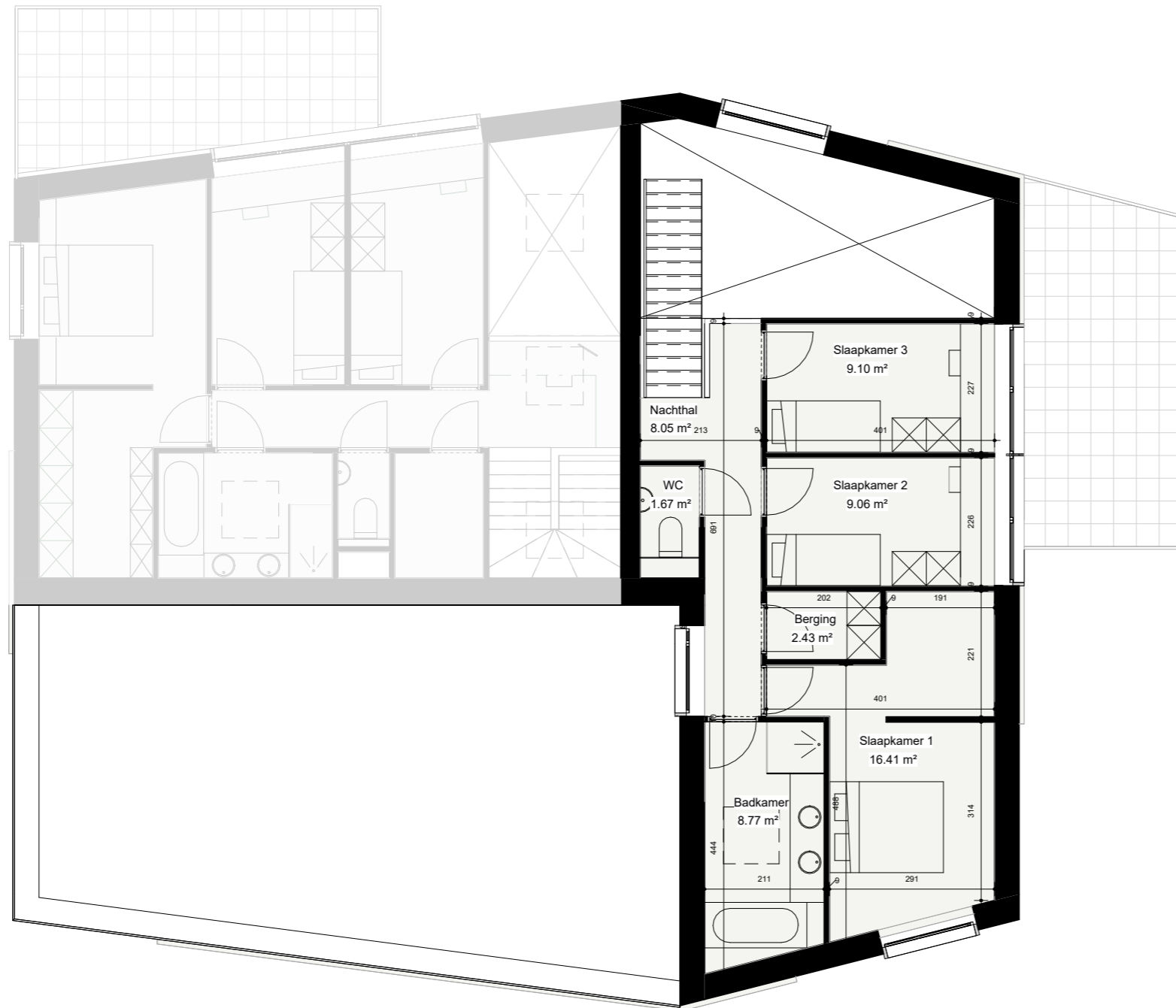

VERDIEPING +1 SCHAAL 1/100



NETTO OPPERVLAKTE	NIVEAU 0	NIVEAU 1	TOTAAL	
	96,37 m2	60,65 m2	157,02 m2	
BRUTO OPPERVLAKTE	NIVEAU 0	NIVEAU 1	TOTAAL	PERCEELS OPPERVLAKTE
	108,28 m2	94,43 m2	202,71 m2	776,51 m2

VILLA 262.2
SCK Mol - Residentiewijk

14/12/2023

De bouwpromotor behoudt het recht wijzigingen aan te brengen aan deze plannen, opgelegd door de bevoegde autoriteiten of door de regels van de kunst. Alle afmetingen dienen ter plaatse opgemeten te worden. Afwijkingen in maat ten opzichte van de plannen zijn mogelijk en zijn geen voorwerp voor prijsherzieningen. Het getoonde meubilair is enkel ter illustratie. Voor het meubilair ingebrepnen in de prijs geldt enkel het verkoopslastenboek. De indeling van de keukens en de badkamers wordt enkel ter illustratie meegedeeld. De op plan vermelde oppervlaktes zijn bruto oppervlaktes.



wonen op het ritme van de natuur



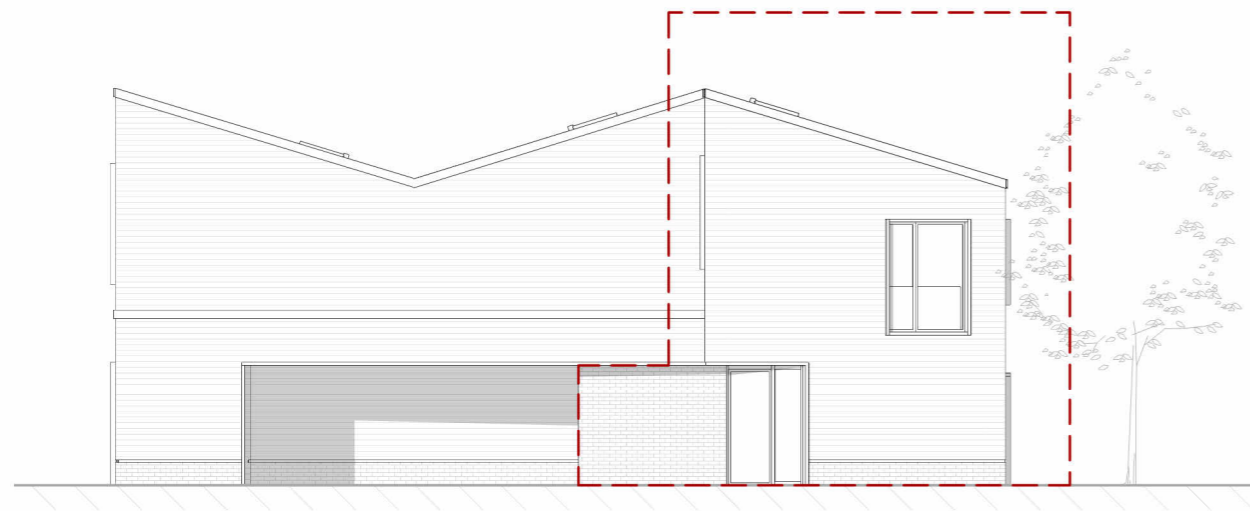

VOORGEVEL SCHAAL 1/150



ZIJGEVEL RECHTS SCHAAL 1/150

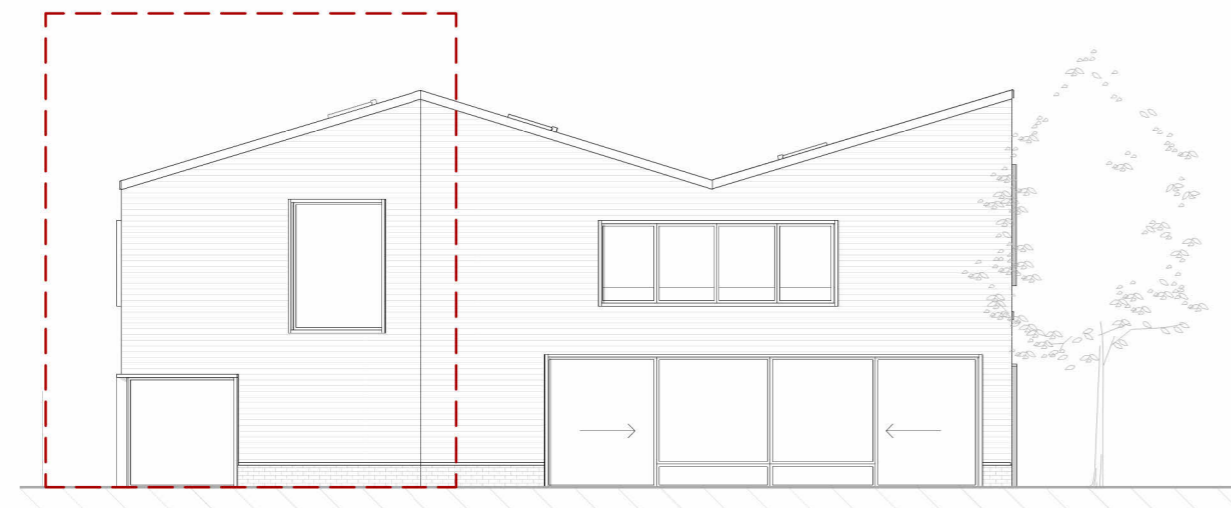

ACHTERGEVEL SCHAAL 1/150

ACHTERGEVEL SCHAAL 1/100



NETTO OPPERVLAKTE	NIVEAU 0	NIVEAU 1	TOTAAL	
	96,37 m ²	60,65 m ²	157,02 m ²	
BRUTO OPPERVLAKTE	NIVEAU 0	NIVEAU 1	TOTAAL	PERCEELS OPPERVLAKTE
	108,28 m ²	94,43 m ²	202,71 m ²	776,51 m ²

VILLA 262.2
SCK Mol - Residentiewijk

14/12/2023

De bouwpromotor behoudt het recht wijzigingen aan te brengen aan deze plannen, opgelegd door de bevoegde autoriteiten of door de regels van de kunst. Alle afmetingen dienen ter plaatse opgemeten te worden. Afwijkingen in maat ten opzichte van de plannen zijn mogelijk en zijn geen voorwerp voor prijsherzieningen. Het getoonde meubilair is enkel ter illustratie. Voor het meubilair ingebrepnen in de prijs geldt enkel het verkooplastenboek. De indeling van de keuken en de badkamers wordt enkel ter illustratie meegedeeld. De op plan vermelde oppervlaktes zijn bruto oppervlaktes.





VERDIEPING +0 SCHAAL 1/100

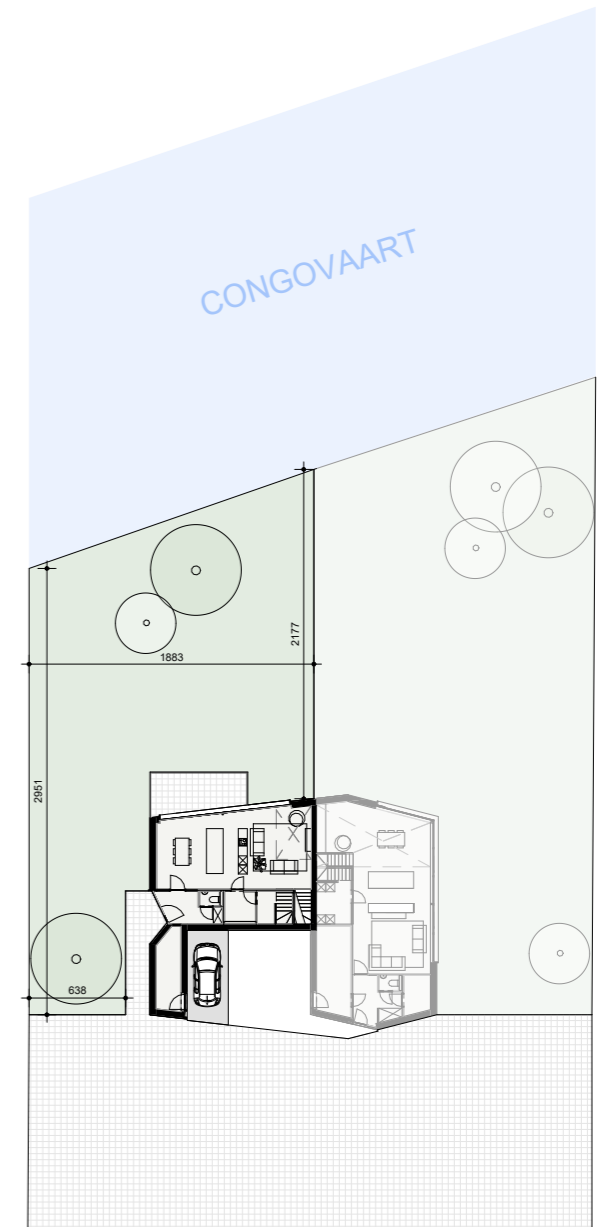

SCHAAL 1/500



NETTO OPPERVLAKTE	NIVEAU 0	NIVEAU 1	TOTAAL	
	83,84 m2	66,02 m2	149,86 m2	
BRUTO OPPERVLAKTE	NIVEAU 0	NIVEAU 1	TOTAAL	PERCEELS OPPERVLAKTE
	99,4 m2	87,1 m2	186,5 m2	552,31 m2

VILLA 263.1
SCK Mol - Residentiewijk

14/12/2023

De bouwpromotor behoudt het recht wijzigingen aan te brengen aan deze plannen, opgelegd door de bevoegde autoriteiten of door de regels van de kunst. Alle afmetingen dienen ter plaatse opgemeten te worden. Afwijkingen in maat ten opzichte van de plannen zijn mogelijk en zijn geen voorwerp voor prijsherzieningen. Het getoonde meubilair is enkel ter illustratie. Voor het meubilair ingeboren in de prijs geldt enkel het verkoopslastenboek. De indeling van de keuken en de badkamers wordt enkel ter illustratie meegedeeld. De op plan vermelde oppervlaktes zijn bruto oppervlaktes.





VERDIEPING +1 SCHAAL 1/100



NETTO OPPERVLAKTE	NIVEAU 0	NIVEAU 1	TOTAAL	
	83,84 m2	66,02 m2	149,86 m2	
BRUTO OPPERVLAKTE	NIVEAU 0	NIVEAU 1	TOTAAL	PERCEELS OPPERVLAKTE
	99,4 m2	87,1 m2	186,5 m2	552,31 m2

VILLA 263.1
SCK Mol - Residentiewijk

14/12/2023

De bouwpromotor behoudt het recht wijzigingen aan te brengen aan deze plannen, opgelegd door de bevoegde autoriteiten of door de regels van de kunst. Alle afmetingen dienen ter plaatse opgemeten te worden. Afwijkingen in maat ten opzichte van de plannen zijn mogelijk en zijn geen voorwerp voor prijsherzieningen. Het getoonde meubilair is enkel ter illustratie. Voor het meubilair ingebrepnen in de prijs geldt enkel het verkoopslastenboek. De indeling van de keuken en de badkamers wordt enkel ter illustratie meegedeeld. De op plan vermelde oppervlaktes zijn bruto oppervlaktes.



wonen op het ritme van de natuur

RESIDENTIEWIJK MOL





VOORGEVEL SCHAAL 1/150



ZIJGEVEL LINKS SCHAAL 1/150

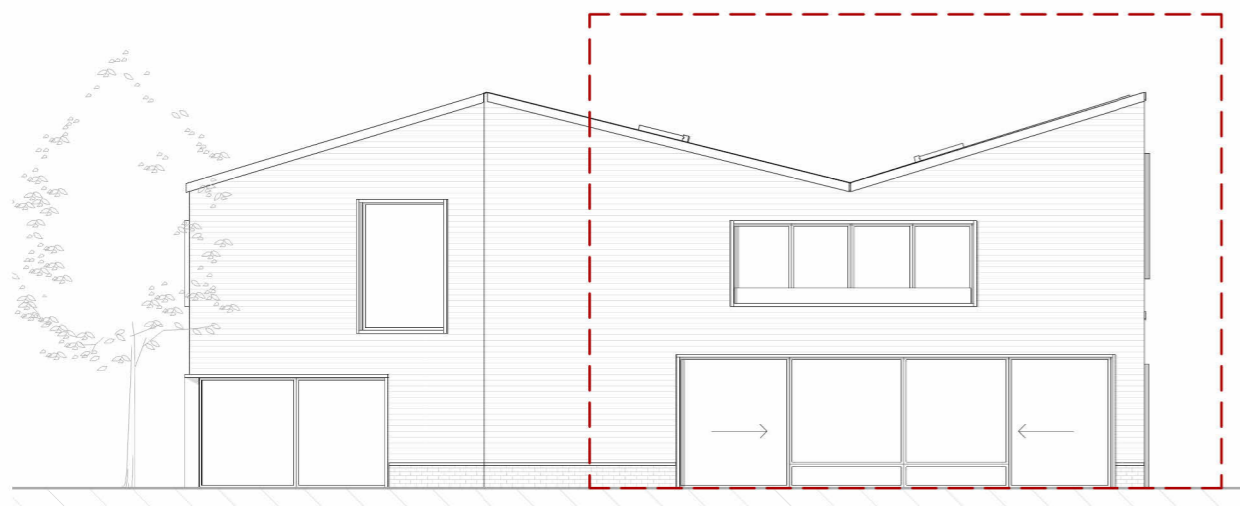

ACHTERGEVEL SCHAAL 1/150



NETTO OPPERVLAKTE	NIVEAU 0	NIVEAU 1	TOTAAL	
	83,84 m ²	66,02 m ²	149,86 m ²	
BRUTO OPPERVLAKTE	NIVEAU 0	NIVEAU 1	TOTAAL	PERCEELS OPPERVLAKTE
	99,4 m ²	87,1 m ²	186,5 m ²	552,31 m ²

VILLA 263.1
SCK Mol - Residentiewijk

14/12/2023

De bouwpromotor behoudt het recht wijzigingen aan te brengen aan deze plannen, opgelegd door de bevoegde autoriteiten of door de regels van de kunst. Alle afmetingen dienen ter plaatse opgemeten te worden. Afwijkingen in maat ten opzichte van de plannen zijn mogelijk en zijn geen voorwerp voor prijsherzieningen. Het getoonde meubilair is enkel ter illustratie. Voor het meubilair ingebrepnen in de prijs geldt enkel het verkooplastenboek. De indeling van de keuken en de badkamers wordt enkel ter illustratie meegedeeld. De op plan vermelde oppervlaktes zijn bruto oppervlaktes.



wonen op het ritme van de natuur



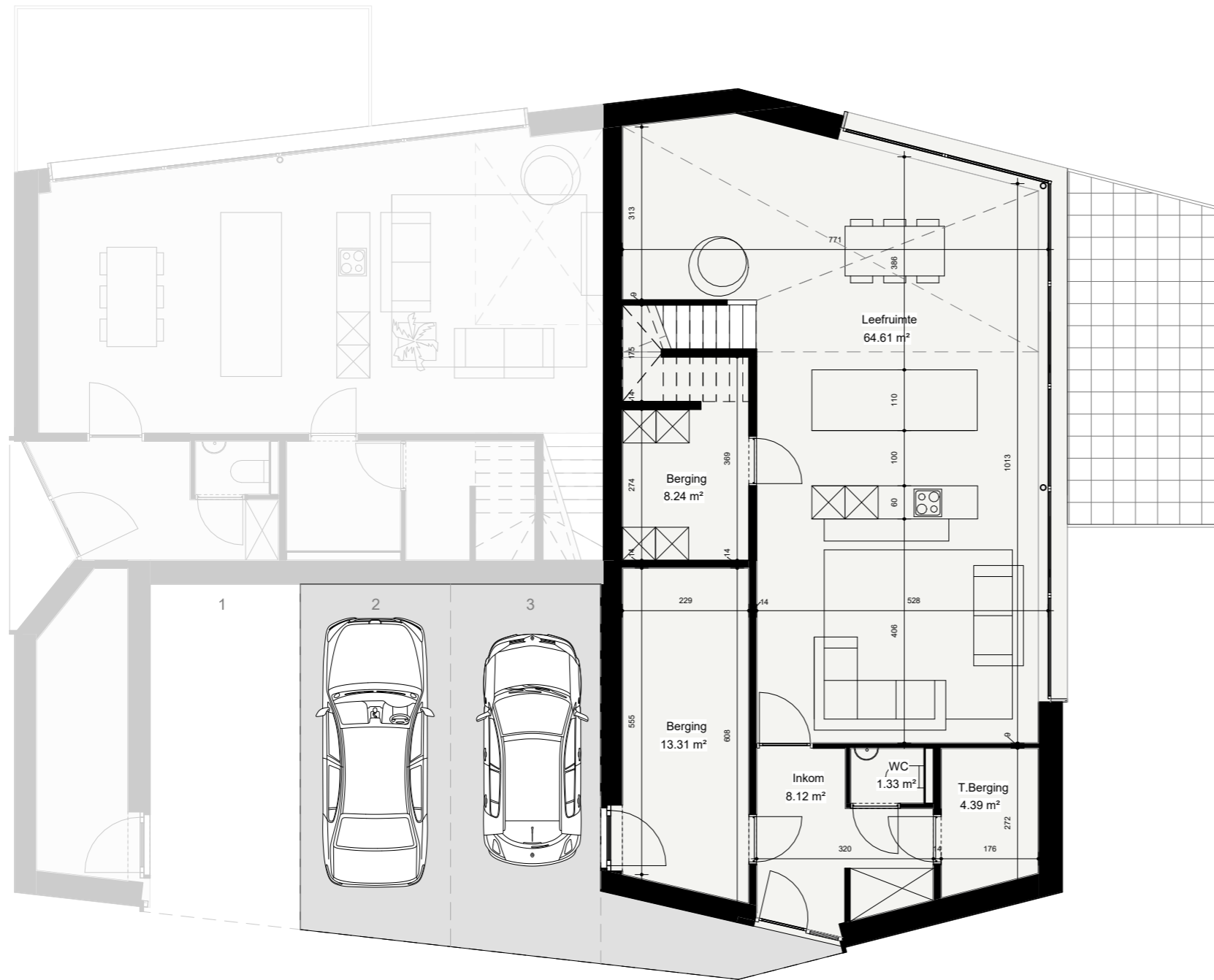

VERDIEPING +0 SCHAAL 1/100

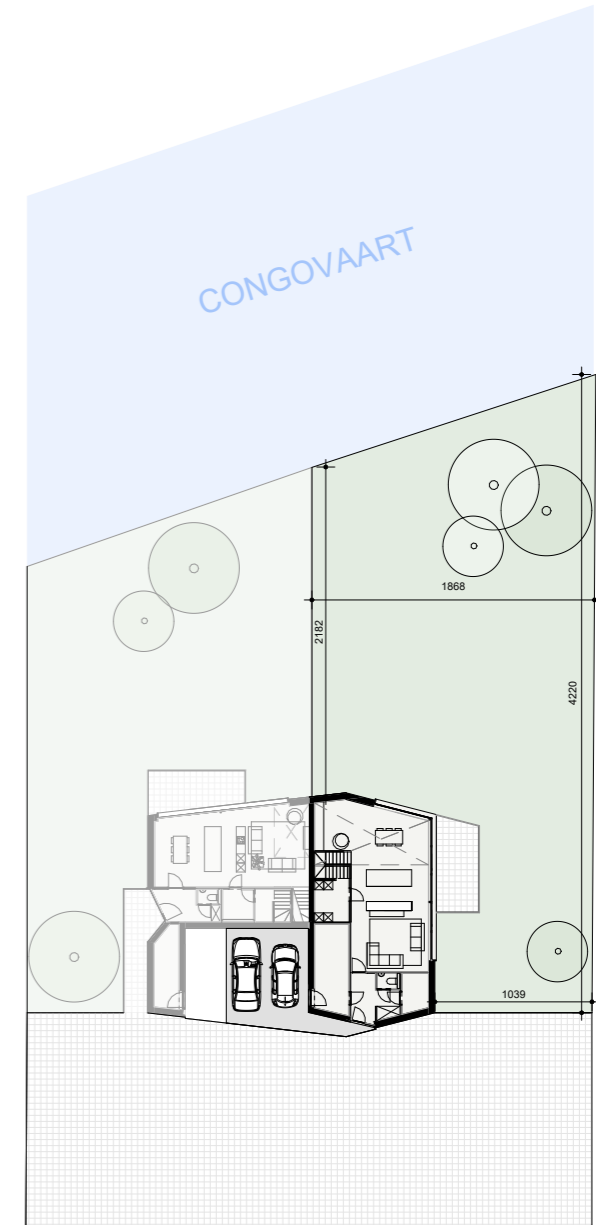

SCHAAL 1/500



NETTO OPPERVLAKTE	NIVEAU 0	NIVEAU 1	TOTAAL	
	105,99 m2	77,93 m2	183,92 m2	
BRUTO OPPERVLAKTE	NIVEAU 0	NIVEAU 1	TOTAAL	PERCEELS OPPERVLAKTE
	118,9 m2	122,5 m2	241,4 m2	728,55 m2

VILLA 263.2
SCK Mol - Residentiewijk

14/12/2023

De bouwpromotor behoudt het recht wijzigingen aan te brengen aan deze plannen, opgelegd door de bevoegde autoriteiten of door de regels van de kunst. Alle afmetingen dienen ter plaatse opgemeten te worden. Afwijkingen in maat ten opzichte van de plannen zijn mogelijk en zijn geen voorwerp voor prijsherzieningen. Het getoonde meubilair is enkel ter illustratie. Voor het meubilair ingebrepnen in de prijs geldt enkel het verkoopslastenboek. De indeling van de keuken en de badkamers wordt enkel ter illustratie meegedeeld. De op plan vermelde oppervlaktes zijn bruto oppervlaktes.





VERDIEPING +1 SCHAAL 1/100



NETTO OPPERVLAKTE	NIVEAU 0	NIVEAU 1	TOTAAL	
	105,99 m2	77,93 m2	183,92 m2	
BRUTO OPPERVLAKTE	NIVEAU 0	NIVEAU 1	TOTAAL	PERCEELS OPPERVLAKTE
	118,9 m2	122,5 m2	241,4 m2	728,55 m2

VILLA 263.2
SCK Mol - Residentiewijk



14/12/2023

De bouwpromotor behoudt het recht wijzigingen aan te brengen aan deze plannen, opgelegd door de bevoegde autoriteiten of door de regels van de kunst. Alle afmetingen dienen ter plaatse opgemeten te worden. Afwijkingen in maat ten opzichte van de plannen zijn mogelijk en zijn geen voorwerp voor prijsherzieningen. Het getoonde meubilair is enkel ter illustratie. Voor het meubilair ingebrepnen in de prijs geldt enkel het verkoopslastenboek. De indeling van de keuken en de badkamers wordt enkel ter illustratie meegedeeld. De op plan vermelde oppervlaktes zijn bruto oppervlaktes.



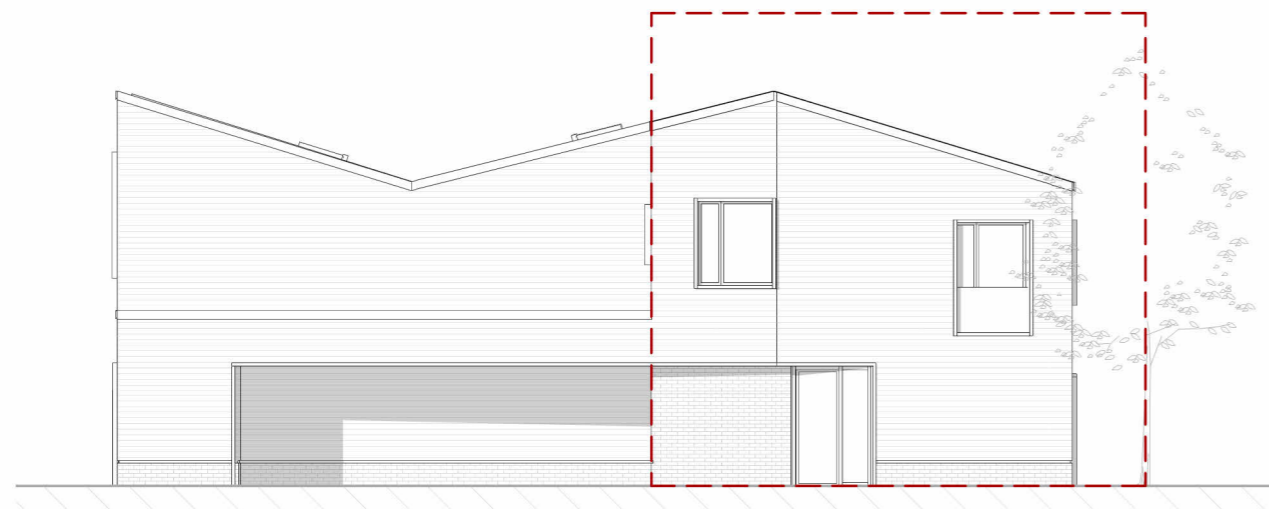

VOORGEVEL SCHAAL 1/150



ZIJGEVEL RECHTS SCHAAL 1/150

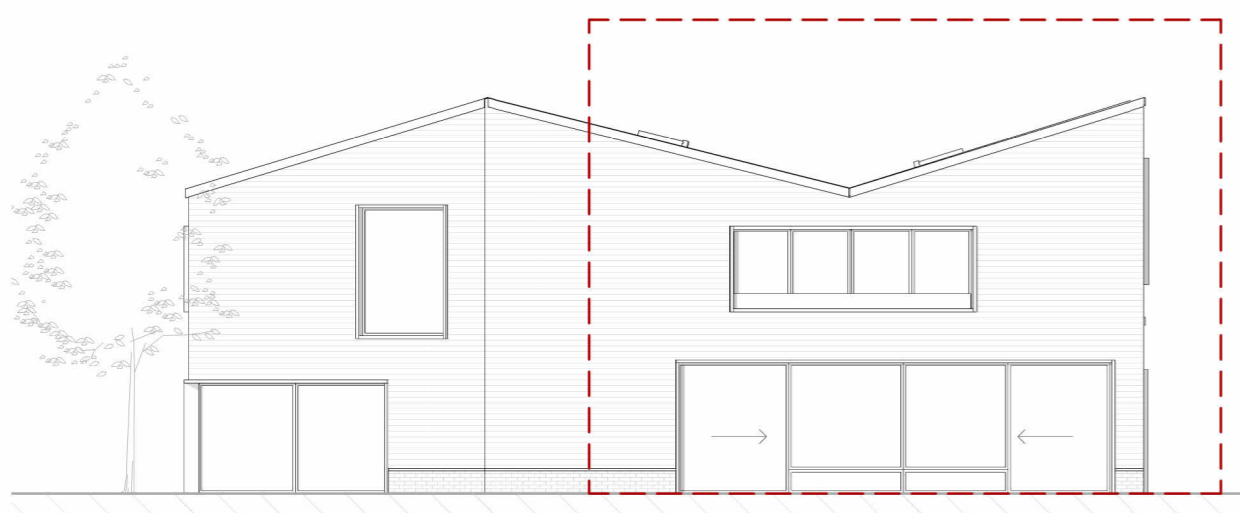

ACHTERGEVEL SCHAAL 1/150

VOORGEVEL SCHAAL 1/100



NETTO OPPERVLAKTE	NIVEAU 0	NIVEAU 1	TOTAAL	
	105,99 m2	77,93 m2	183,92 m2	
BRUTO OPPERVLAKTE	NIVEAU 0	NIVEAU 1	TOTAAL	PERCEELS OPPERVLAKTE
	118,9 m2	122,5 m2	241,4 m2	728,55 m2

VILLA 263.2
SCK Mol - Residentiewijk

14/12/2023

De bouwpromotor behoudt het recht wijzigingen aan te brengen aan deze plannen, opgelegd door de bevoegde autoriteiten of door de regels van de kunst. Alle afmetingen dienen ter plaatse opgemeten te worden. Afwijkingen in maat ten opzichte van de plannen zijn mogelijk en zijn geen voorwerp voor prijsherzieningen. Het getoonde meubilair is enkel ter illustratie. Voor het meubilair ingebrepnen in de prijs geldt enkel het verkooplastenboek. De indeling van de keuken en de badkamers wordt enkel ter illustratie meegedeeld. De op plan vermelde oppervlaktes zijn bruto oppervlaktes.



wonen op het ritme van de natuur





VERDIEPING +0 SCHAAL 1/100

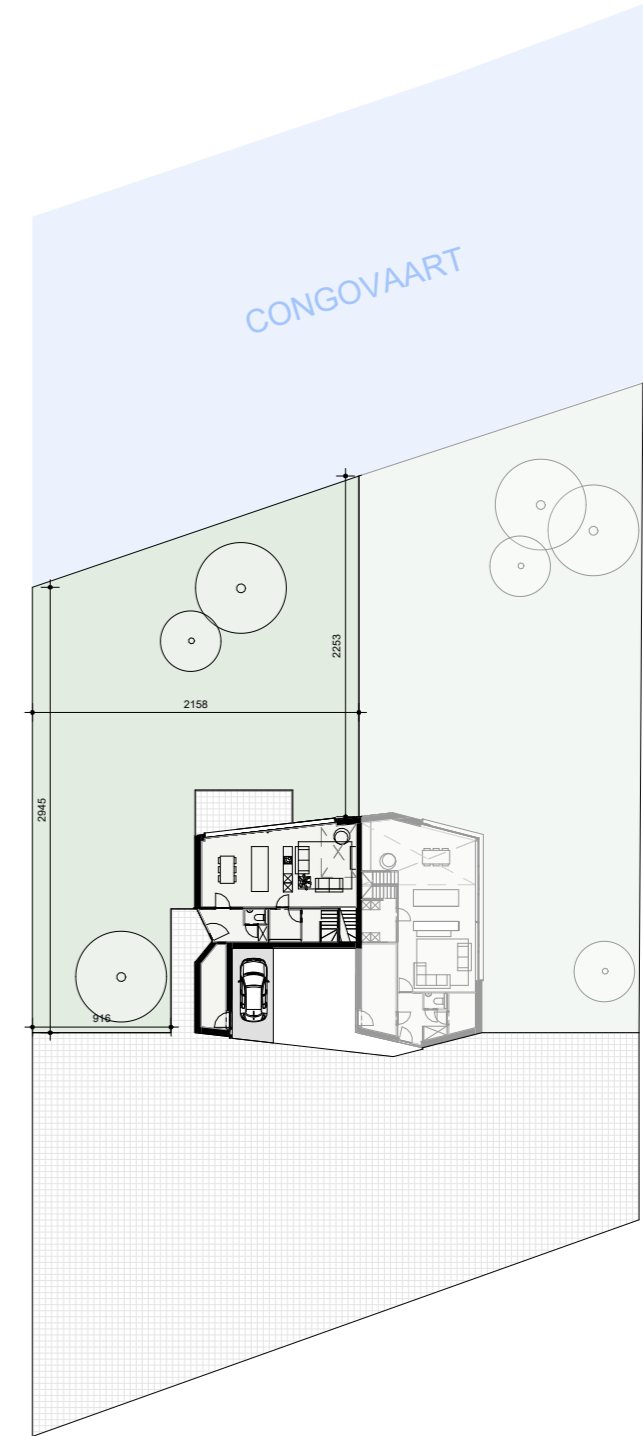

SCHAAL 1/500



NETTO OPPERVLAKTE	NIVEAU 0	NIVEAU 1	TOTAAL	
	83,84 m2	66,02 m2	149,86 m2	
BRUTO OPPERVLAKTE	NIVEAU 0	NIVEAU 1	TOTAAL	PERCEELS OPPERVLAKTE
	99,4 m2	87,1 m2	186,5 m2	654,49 m2

VILLA 264.1
SCK Mol - Residentiewijk

14/12/2023

De bouwpromotor behoudt het recht wijzigingen aan te brengen aan deze plannen, opgelegd door de bevoegde autoriteiten of door de regels van de kunst. Alle afmetingen dienen ter plaatse opgemeten te worden. Afwijkingen in maat ten opzichte van de plannen zijn mogelijk en zijn geen voorwerp voor prijsherzieningen. Het getoonde meubilair is enkel ter illustratie. Voor het meubilair ingebrepnen in de prijs geldt enkel het verkoopslastenboek. De indeling van de keuken en de badkamers wordt enkel ter illustratie meegedeeld. De op plan vermelde oppervlaktes zijn bruto oppervlaktes.





VERDIEPING +1 SCHAAL 1/100



NETTO OPPERVLAKTE	NIVEAU 0	NIVEAU 1	TOTAAL	
	83,84 m2	66,02 m2	149,86 m2	
BRUTO OPPERVLAKTE	NIVEAU 0	NIVEAU 1	TOTAAL	PERCEELS OPPERVLAKTE
	99,4 m2	87,1 m2	186,5 m2	654,49 m2

VILLA 264.1
SCK Mol - Residentiewijk

14/12/2023

De bouwpromotor behoudt het recht wijzigingen aan te brengen aan deze plannen, opgelegd door de bevoegde autoriteiten of door de regels van de kunst. Alle afmetingen dienen ter plaatse opgemeten te worden. Afwijkingen in maat ten opzichte van de plannen zijn mogelijk en zijn geen voorwerp voor prijsherzieningen. Het getoonde meubilair is enkel ter illustratie. Voor het meubilair ingebrepnen in de prijs geldt enkel het verkoopslastenboek. De indeling van de keuken en de badkamers wordt enkel ter illustratie meegedeeld. De op plan vermelde oppervlaktes zijn bruto oppervlaktes.





VOORGEVEL SCHAAAL 1/150

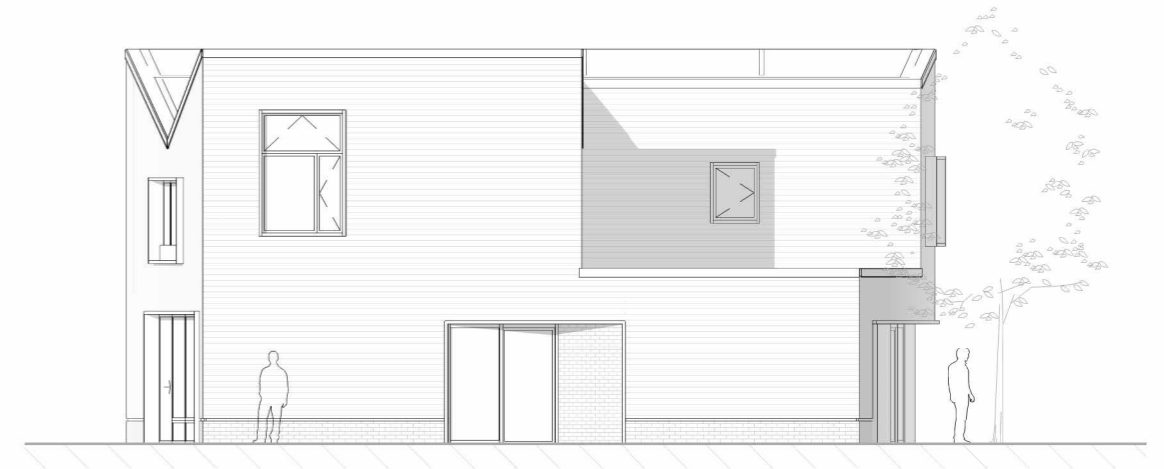

ZIJGEVEL LINKS SCHAAAL 1/150

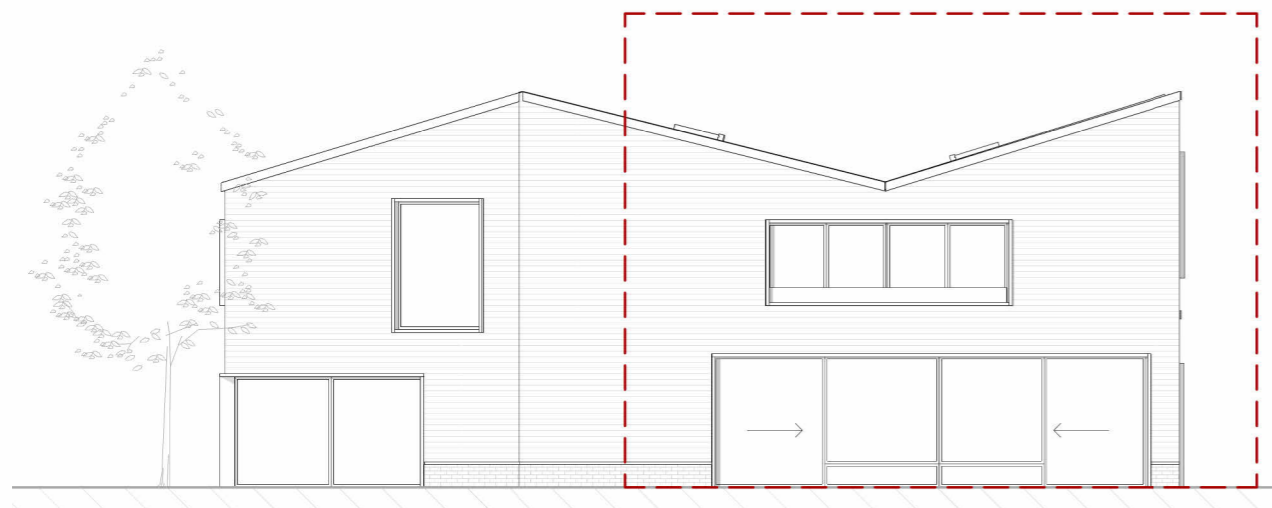

ACHTERGEVEL SCHAAAL 1/150



NETTO OPPERVLAKTE	NIVEAU 0	NIVEAU 1	TOTAAL	
	83,84 m ²	66,02 m ²	149,86 m ²	
BRUTO OPPERVLAKTE	NIVEAU 0	NIVEAU 1	TOTAAL	PERCEELS OPPERVLAKTE
	99,4 m ²	87,1 m ²	186,5 m ²	654,49 m ²

VILLA 264.1
SCK Mol - Residentiewijk

14/12/2023

De bouwpromotor behoudt het recht wijzigingen aan te brengen aan deze plannen, opgelegd door de bevoegde autoriteiten of door de regels van de kunst. Alle afmetingen dienen ter plaatse opgemeten te worden. Afwijkingen in maat ten opzichte van de plannen zijn mogelijk en zijn geen voorwerp voor prijsherzieningen. Het getoonde meubilair is enkel ter illustratie. Voor het meubilair ingebrepnen in de prijs geldt enkel het verkooplastenboek. De indeling van de keuken en de badkamers wordt enkel ter illustratie meegedeeld. De op plan vermelde oppervlaktes zijn bruto oppervlaktes.

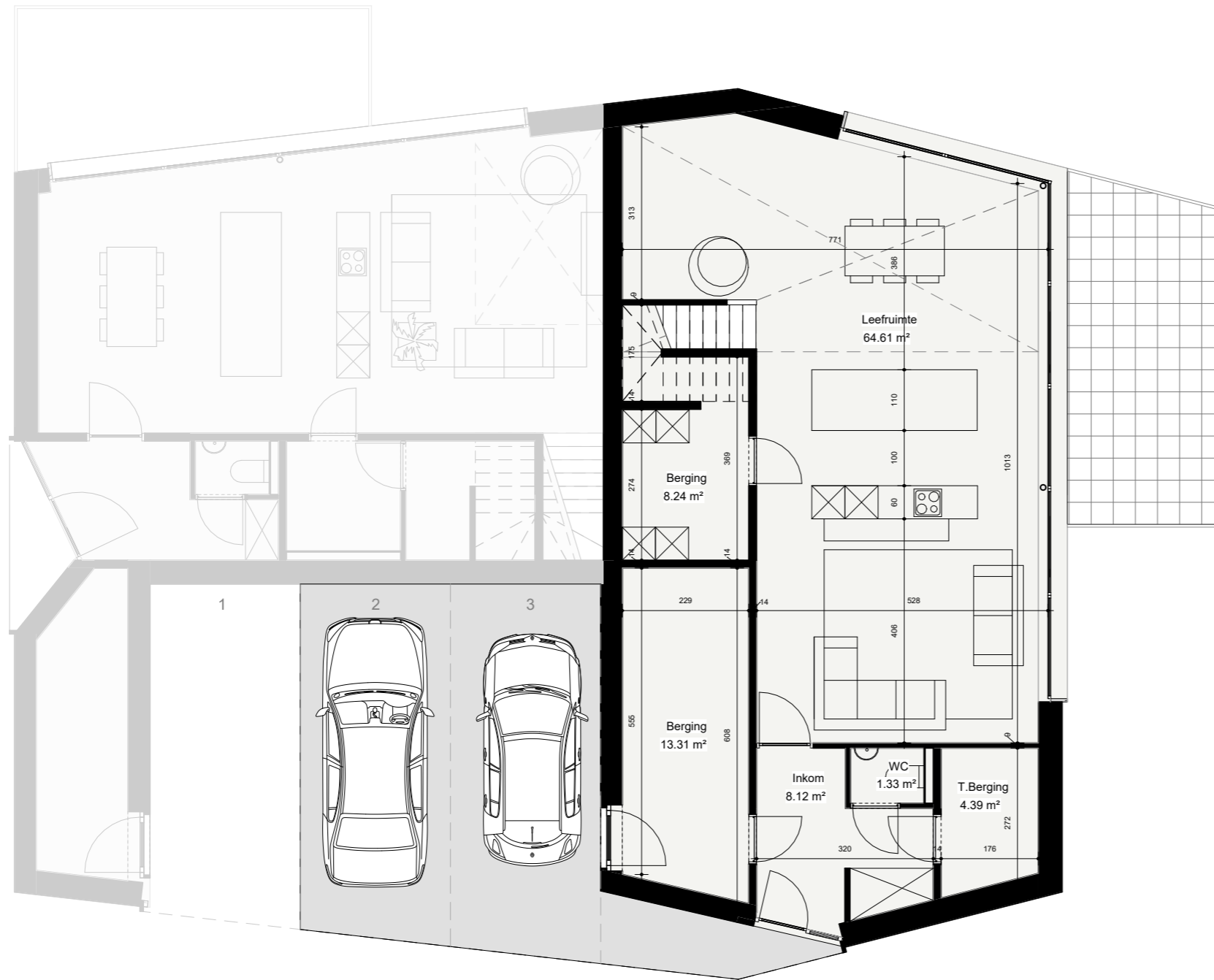

VERDIEPING +0 SCHAAL 1/100

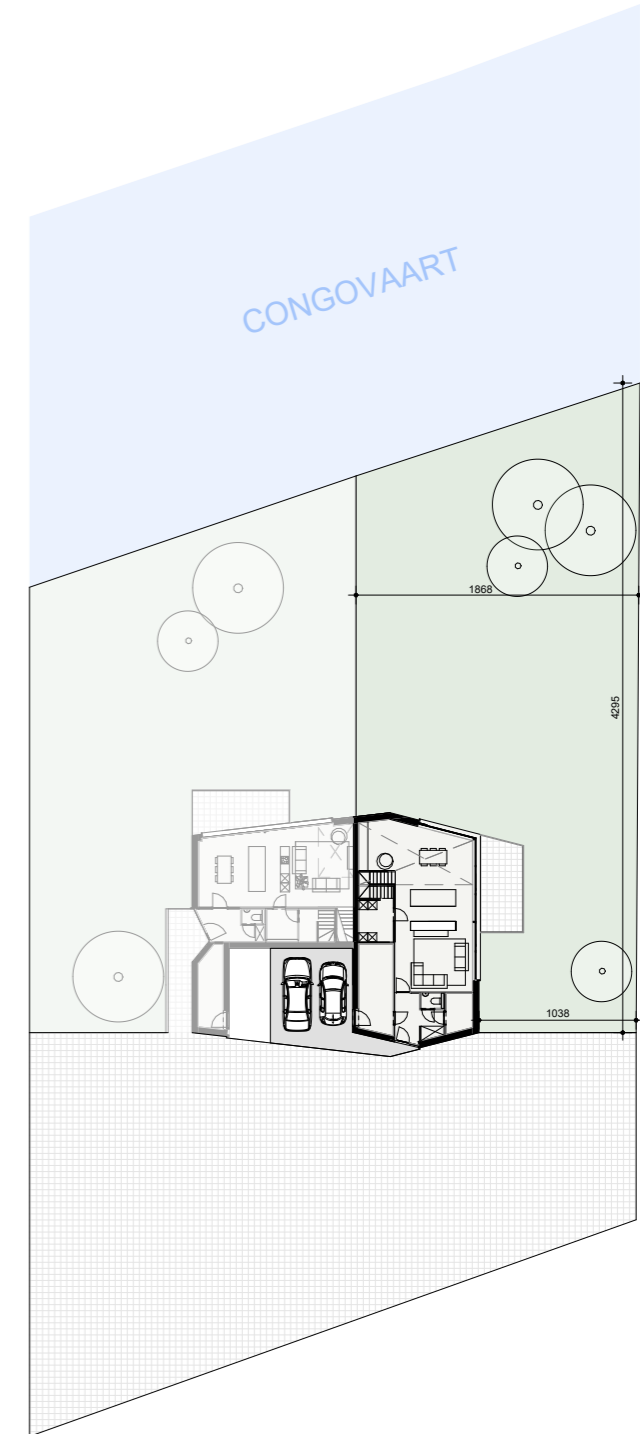

SCHAAL 1/500



NETTO OPPERVLAKTE	NIVEAU 0	NIVEAU 1	TOTAAL	
	105,99 m2	77,93 m2	183,92 m2	
BRUTO OPPERVLAKTE	NIVEAU 0	NIVEAU 1	TOTAAL	PERCEELS OPPERVLAKTE
	118,9 m2	122,5 m2	241,4 m2	748,37 m2

VILLA 264.2
SCK Mol - Residentiewijk

14/12/2023

De bouwpromotor behoudt het recht wijzigingen aan te brengen aan deze plannen, opgelegd door de bevoegde autoriteiten of door de regels van de kunst. Alle afmetingen dienen ter plaatse opgemeten te worden. Afwijkingen in maat ten opzichte van de plannen zijn mogelijk en zijn geen voorwerp voor prijsherzieningen. Het getoonde meubilair is enkel ter illustratie. Voor het meubilair ingeboren in de prijs geldt enkel het verkoopslastenboek. De indeling van de keuken en de badkamers wordt enkel ter illustratie meegeedeeld. De op plan vermelde oppervlaktes zijn bruto oppervlaktes.





VERDIEPING +1 SCHAAL 1/100



NETTO OPPERVLAKTE	NIVEAU 0	NIVEAU 1	TOTAAL	
	105,99 m2	77,93 m2	183,92 m2	
BRUTO OPPERVLAKTE	NIVEAU 0	NIVEAU 1	TOTAAL	PERCEELS OPPERVLAKTE
	118,9 m2	122,5 m2	241,4 m2	748,37 m2

VILLA 264.2
SCK Mol - Residentiewijk



14/12/2023

De bouwpromotor behoudt het recht wijzigingen aan te brengen aan deze plannen, opgelegd door de bevoegde autoriteiten of door de regels van de kunst. Alle afmetingen dienen ter plaatse opgemeten te worden. Afwijkingen in maat ten opzichte van de plannen zijn mogelijk en zijn geen voorwerp voor prijsherzieningen. Het getoonde meubilair is enkel ter illustratie. Voor het meubilair ingebrepnen in de prijs geldt enkel het verkoopslastenboek. De indeling van de keuken en de badkamers wordt enkel ter illustratie meegedeeld. De op plan vermelde oppervlaktes zijn bruto oppervlaktes.



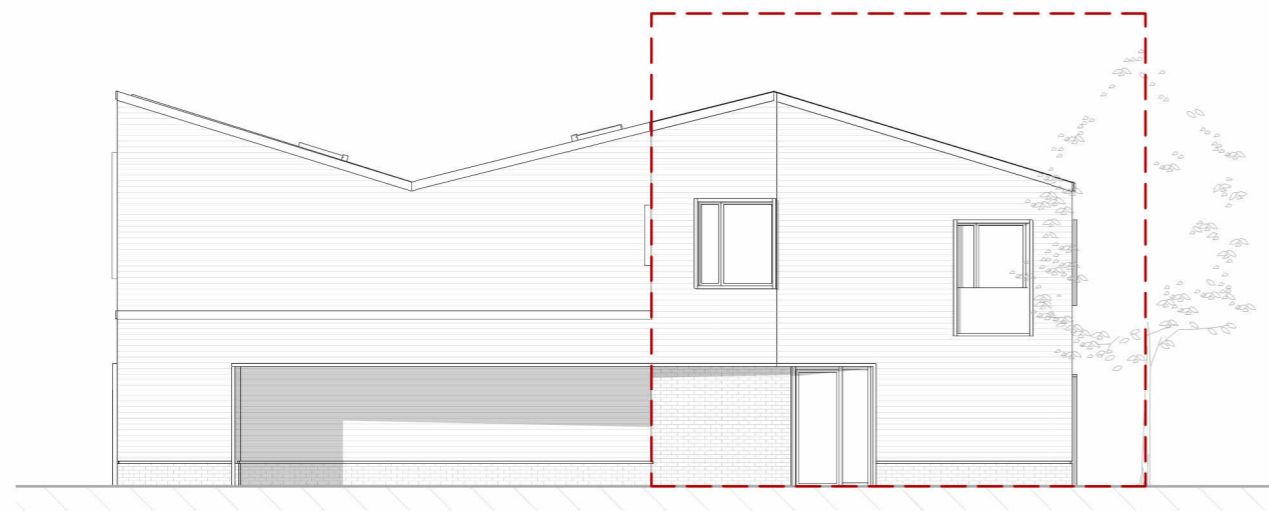

VOORGEVEL SCHAAL 1/150



ZIJGEVEL RECHTS SCHAAL 1/150

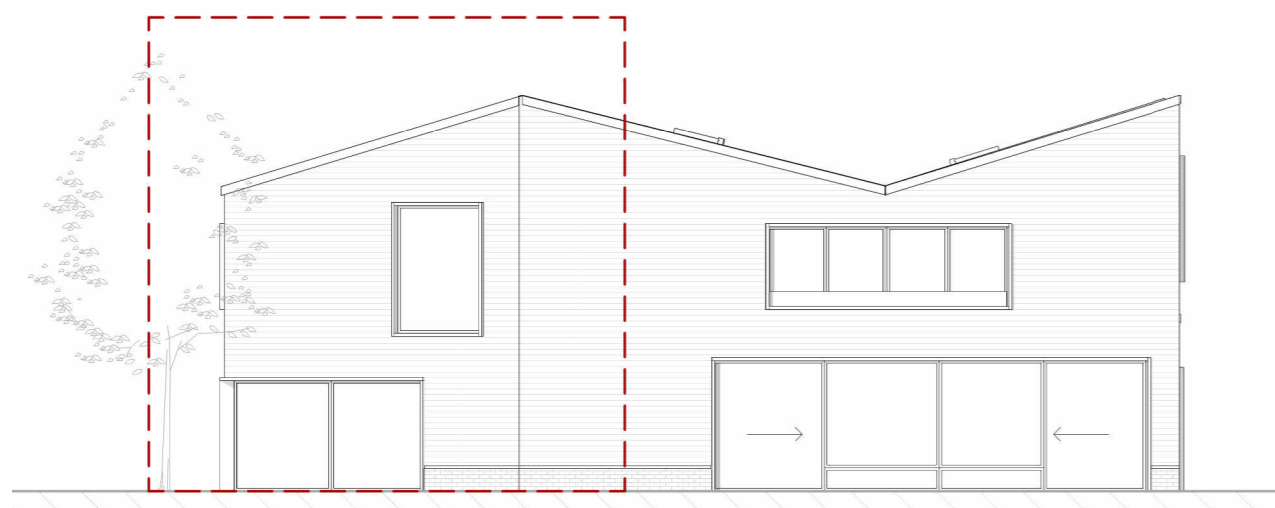

ACHTERGEVEL SCHAAL 1/150



NETTO OPPERVLAKTE	NIVEAU 0	NIVEAU 1	TOTAAL	
	105,99 m2	77,93 m2	183,92 m2	
BRUTO OPPERVLAKTE	NIVEAU 0	NIVEAU 1	TOTAAL	PERCEELS OPPERVLAKTE
	118,9 m2	122,5 m2	241,4 m2	748,37 m2

VILLA 264.2
SCK Mol - Residentiewijk

14/12/2023

De bouwpromotor behoudt het recht wijzigingen aan te brengen aan deze plannen, opgelegd door de bevoegde autoriteiten of door de regels van de kunst. Alle afmetingen dienen ter plaatse opgemeten te worden. Afwijkingen in maat ten opzichte van de plannen zijn mogelijk en zijn geen voorwerp voor prijsherzieningen. Het getoonde meubilair is enkel ter illustratie. Voor het meubilair ingebrepnen in de prijs geldt enkel het verkooplastenboek. De indeling van de keuken en de badkamers wordt enkel ter illustratie meegedeeld. De op plan vermelde oppervlaktes zijn bruto oppervlaktes.

OA wonen op het ritme van de natuur

RESIDENTIEWIJK MOL

cordeel



VERDIEPING +0 SCHAAL 1/100

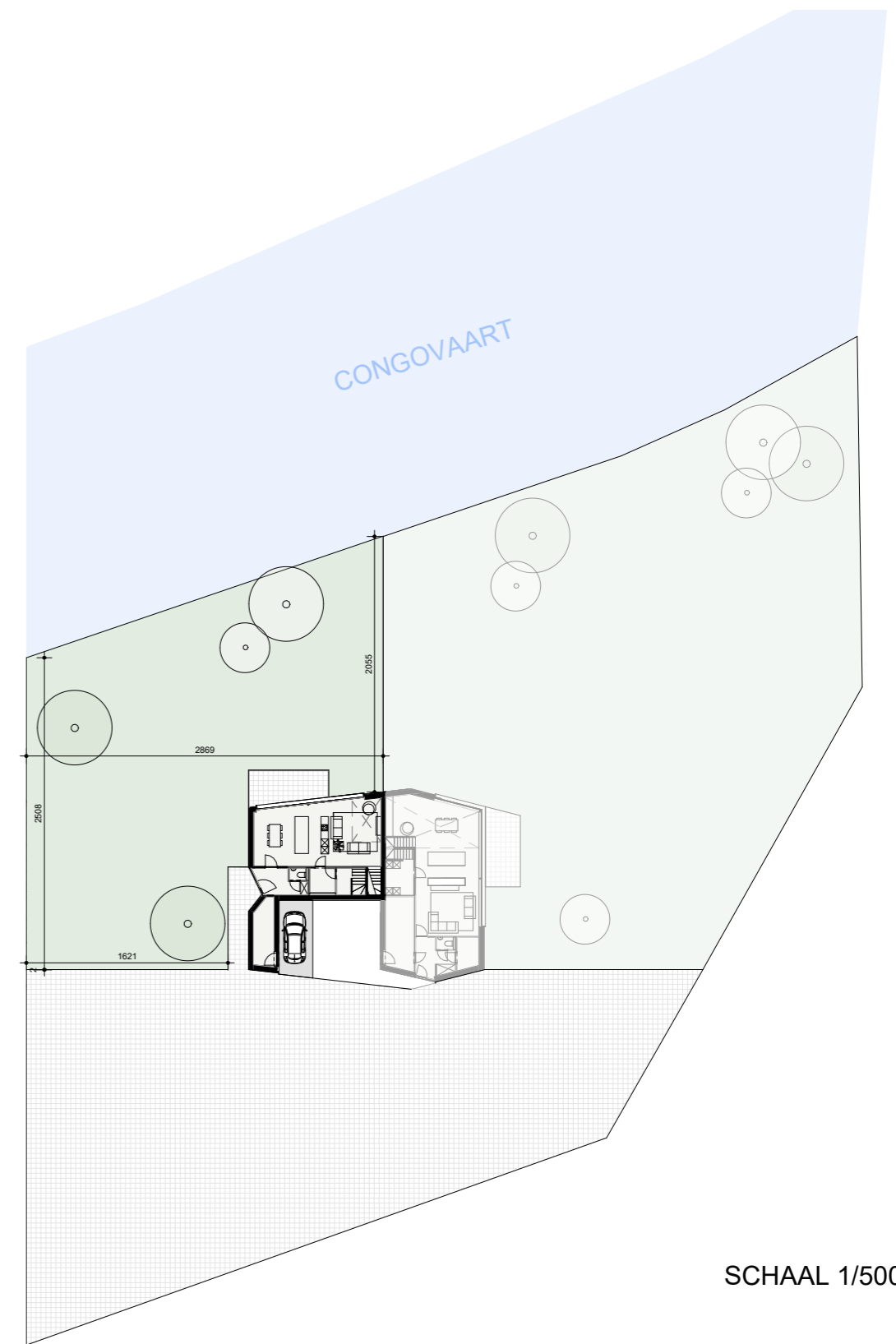

SCHAAL 1/500



NETTO OPPERVLAKTE	NIVEAU 0	NIVEAU 1	TOTAAL	
	83,84 m2	66,02 m2	149,86 m2	
BRUTO OPPERVLAKTE	NIVEAU 0	NIVEAU 1	TOTAAL	PERCEELS OPPERVLAKTE
	99,4 m2	87,1 m2	186,5 m2	796,29 m2

VILLA 265.1
SCK Mol - Residentiewijk

14/12/2023

De bouwpromotor behoudt het recht wijzigingen aan te brengen aan deze plannen, opgelegd door de bevoegde autoriteiten of door de regels van de kunst. Alle afmetingen dienen ter plaatse opgemeten te worden. Afwijkingen in maat ten opzichte van de plannen zijn mogelijk en zijn geen voorwerp voor prijsherzieningen. Het getoonde meubilair is enkel ter illustratie. Voor het meubilair ingebrepnen in de prijs geldt enkel het verkoopslastenboek. De indeling van de keukens en de badkamers wordt enkel ter illustratie meegedeeld. De op plan vermelde oppervlaktes zijn bruto oppervlaktes.





VERDIEPING +1 SCHAAL 1/100



NETTO OPPERVLAKTE	NIVEAU 0	NIVEAU 1	TOTAAL	
	83,84 m2	66,02 m2	149,86 m2	
BRUTO OPPERVLAKTE	NIVEAU 0	NIVEAU 1	TOTAAL	PERCEELS OPPERVLAKTE
	99,4 m2	87,1 m2	186,5 m2	796,29 m2

VILLA 265.1
SCK Mol - Residentiewijk



14/12/2023

De bouwpromotor behoudt het recht wijzigingen aan te brengen aan deze plannen, opgelegd door de bevoegde autoriteiten of door de regels van de kunst. Alle afmetingen dienen ter plaatse opgemeten te worden. Afwijkingen in maat ten opzichte van de plannen zijn mogelijk en zijn geen voorwerp voor prijsherzieningen. Het getoonde meubilair is enkel ter illustratie. Voor het meubilair ingebrepnen in de prijs geldt enkel het verkoopslastenboek. De indeling van de keuken en de badkamers wordt enkel ter illustratie meegedeeld. De op plan vermelde oppervlaktes zijn bruto oppervlaktes.



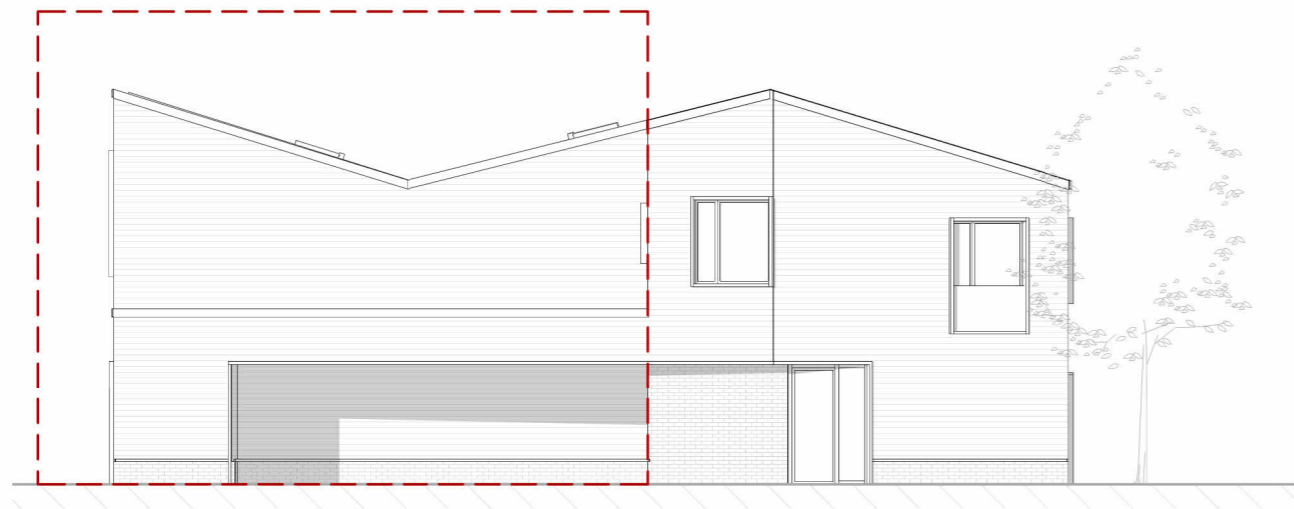

VOORGEVEL SCHAAL 1/150

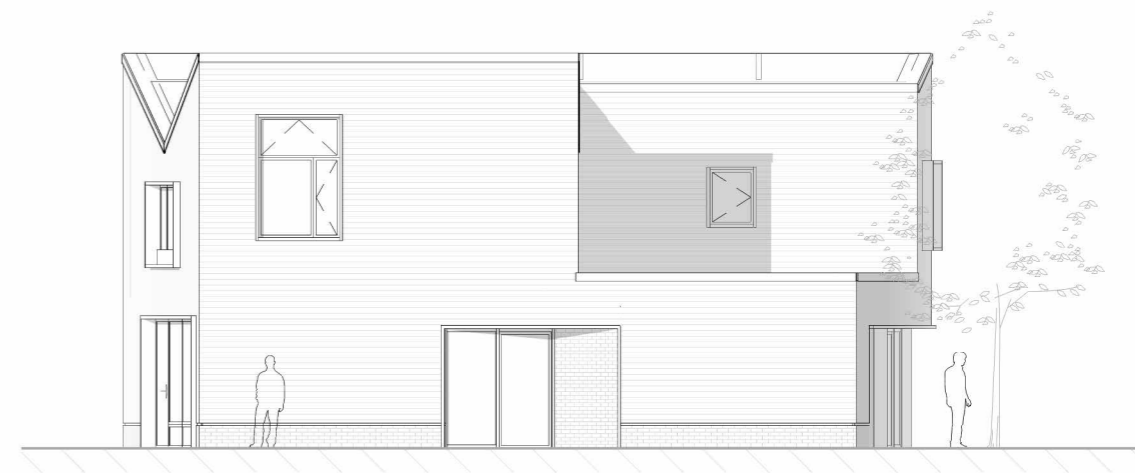

ZIJGEVEL LINKS SCHAAL 1/150

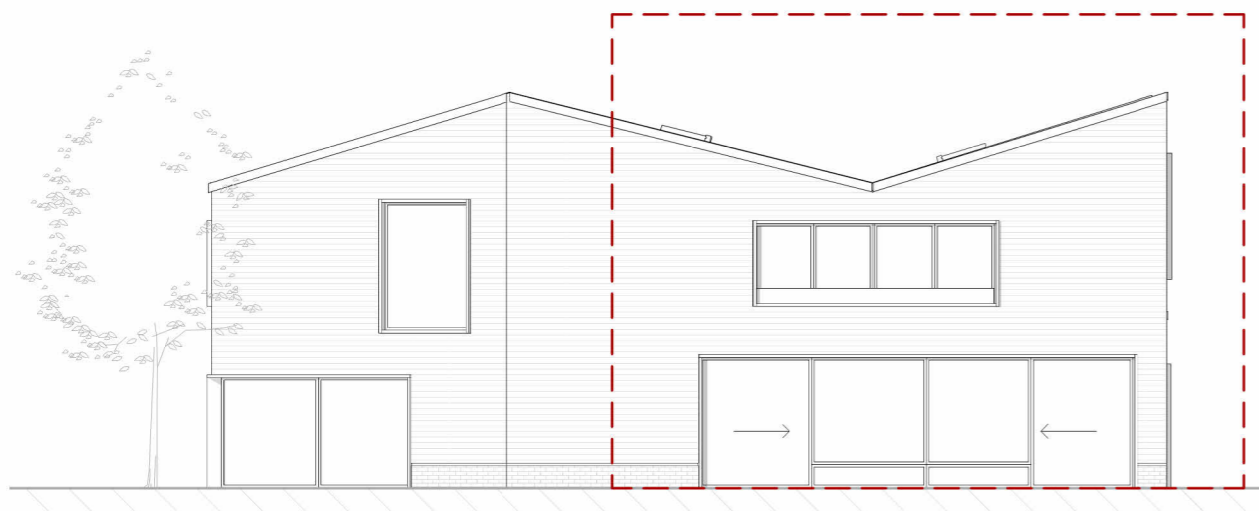

ACHTERGEVEL SCHAAL 1/150



NETTO OPPERVLAKTE	NIVEAU 0	NIVEAU 1	TOTAAL	
	83,84 m2	66,02 m2	149,86 m2	
BRUTO OPPERVLAKTE	NIVEAU 0	NIVEAU 1	TOTAAL	PERCEELS OPPERVLAKTE
	99,4 m2	87,1 m2	186,5 m2	796,29 m2

VILLA 265.1
SCK Mol - Residentiewijk

14/12/2023

De bouwpromotor behoudt het recht wijzigingen aan te brengen aan deze plannen, opgelegd door de bevoegde autoriteiten of door de regels van de kunst. Alle afmetingen dienen ter plaatse opgemeten te worden. Afwijkingen in maat ten opzichte van de plannen zijn mogelijk en zijn geen voorwerp voor prijsherzieningen. Het getoonde meubilair is enkel ter illustratie. Voor het meubilair ingebrepnen in de prijs geldt enkel het verkooplastenboek. De indeling van de keuken en de badkamers wordt enkel ter illustratie meegedeeld. De op plan vermelde oppervlaktes zijn bruto oppervlaktes.

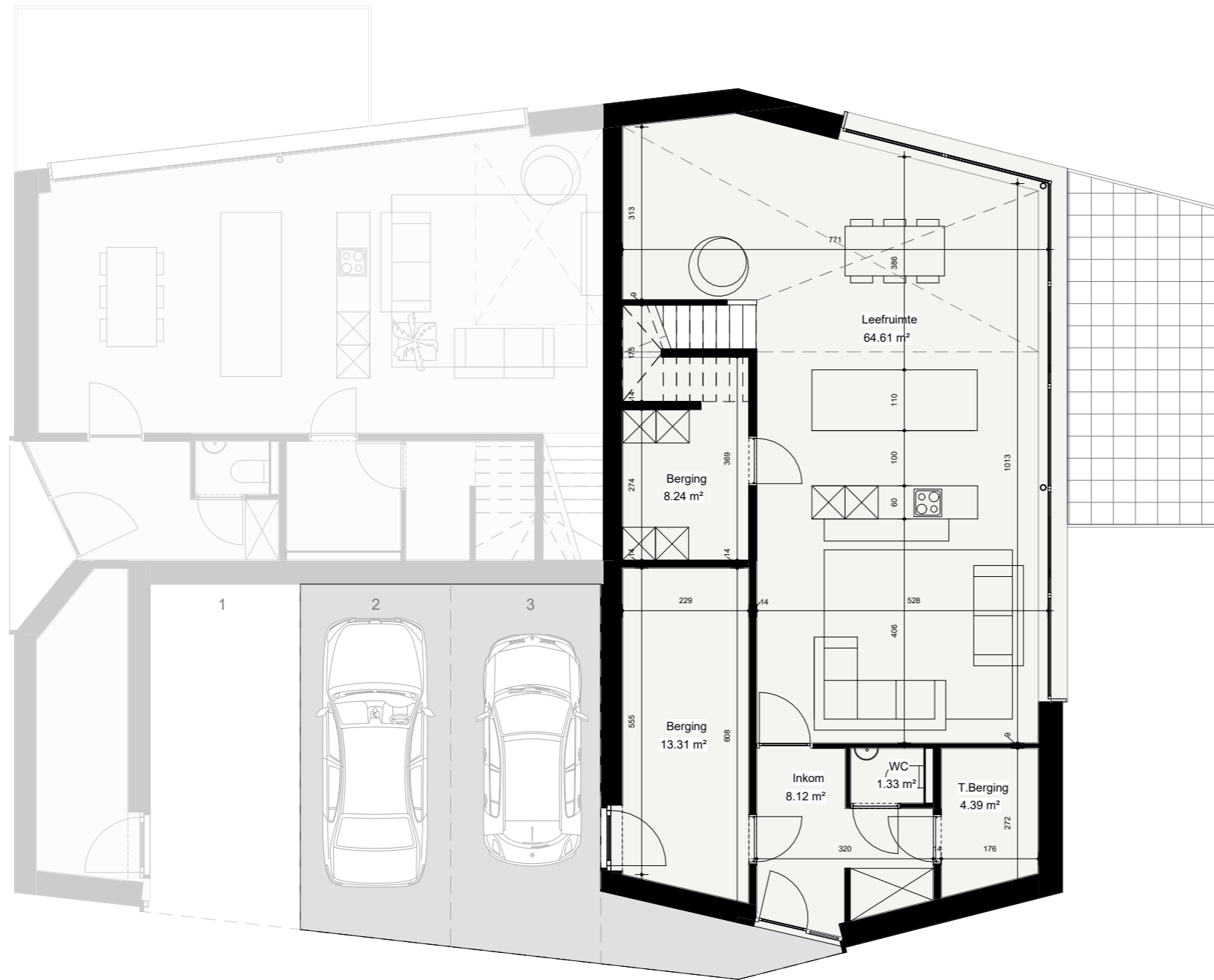

VERDIEPING +0 SCHAAL 1/100

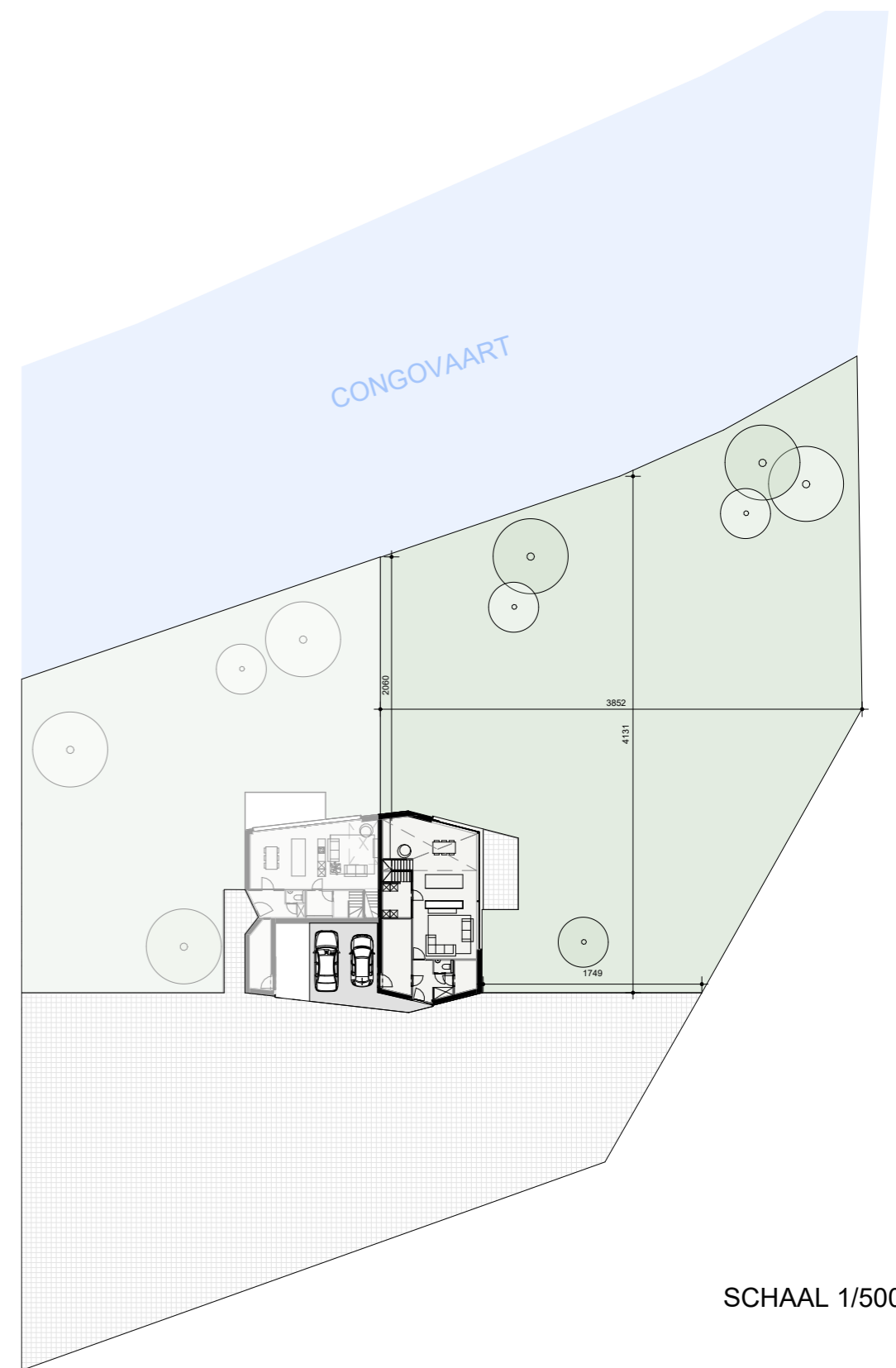

SCHAAL 1/500



NETTO OPPERVLAKTE	NIVEAU 0	NIVEAU 1	TOTAAL	
	105,99 m2	77,93 m2	183,92 m2	
BRUTO OPPERVLAKTE	NIVEAU 0	NIVEAU 1	TOTAAL	PERCEELS OPPERVLAKTE
	118,9 m2	122,5 m2	241,4 m2	1469,51 m2

VILLA 265.2
SCK Mol - Residentiewijk

14/12/2023

De bouwpromotor behoudt het recht wijzigingen aan te brengen aan deze plannen, opgelegd door de bevoegde autoriteiten of door de regels van de kunst. Alle afmetingen dienen ter plaatse opgemeten te worden. Afwijkingen in maat ten opzichte van de plannen zijn mogelijk en zijn geen voorwerp voor prijsherzieningen. Het getoonde meubilair is enkel ter illustratie. Voor het meubilair ingebrepnen in de prijs geldt enkel het verkoopslastenboek. De indeling van de keukens en de badkamers wordt enkel ter illustratie meegedeeld. De op plan vermelde oppervlaktes zijn bruto oppervlaktes.



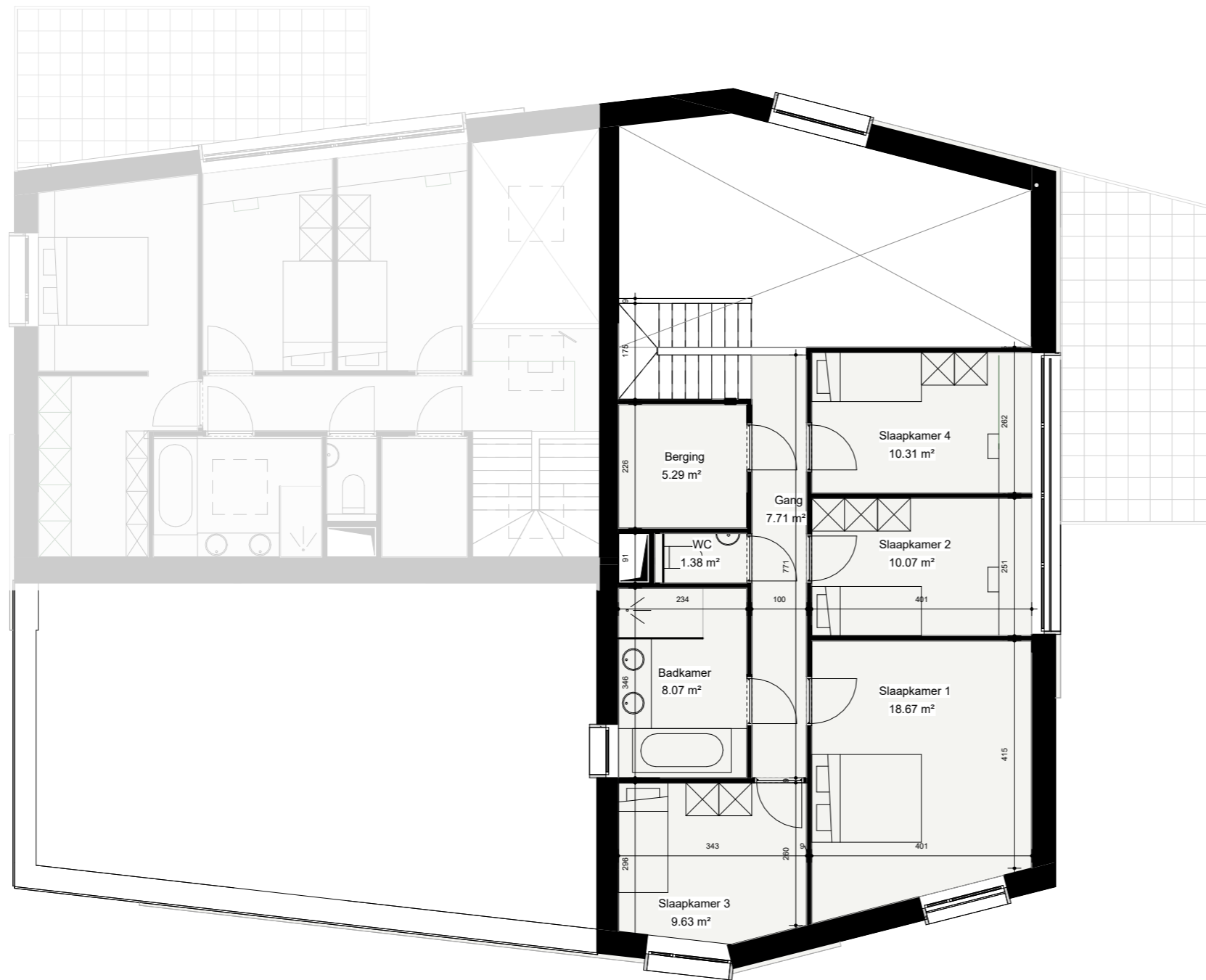

VERDIEPING +1 SCHAAL 1/100



NETTO OPPERVLAKTE	NIVEAU 0	NIVEAU 1	TOTAAL	
	105,99 m2	77,93 m2	183,92 m2	
BRUTO OPPERVLAKTE	NIVEAU 0	NIVEAU 1	TOTAAL	PERCEELS OPPERVLAKTE
	118,9 m2	122,5 m2	241,4 m2	1469,51 m2

VILLA 265.2
SCK Mol - Residentiewijk

14/12/2023

De bouwpromotor behoudt het recht wijzigingen aan te brengen aan deze plannen, opgelegd door de bevoegde autoriteiten of door de regels van de kunst. Alle afmetingen dienen ter plaatse opgemeten te worden. Afwijkingen in maat ten opzichte van de plannen zijn mogelijk en zijn geen voorwerp voor prijsherzieningen. Het getoonde meubilair is enkel ter illustratie. Voor het meubilair ingebrepnen in de prijs geldt enkel het verkoopslastenboek. De indeling van de keukens en de badkamers wordt enkel ter illustratie meegedeeld. De op plan vermelde oppervlaktes zijn bruto oppervlaktes.



wonen op het ritme van de natuur



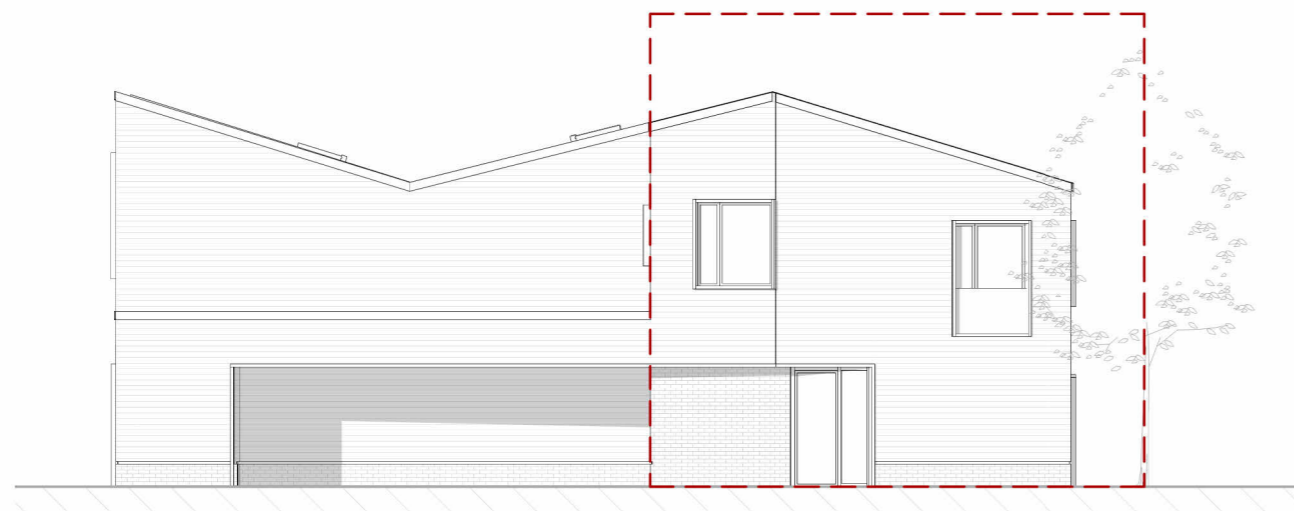

VOORGEVEL SCHAAL 1/150



ZIJGEVEL LINKS SCHAAL 1/150

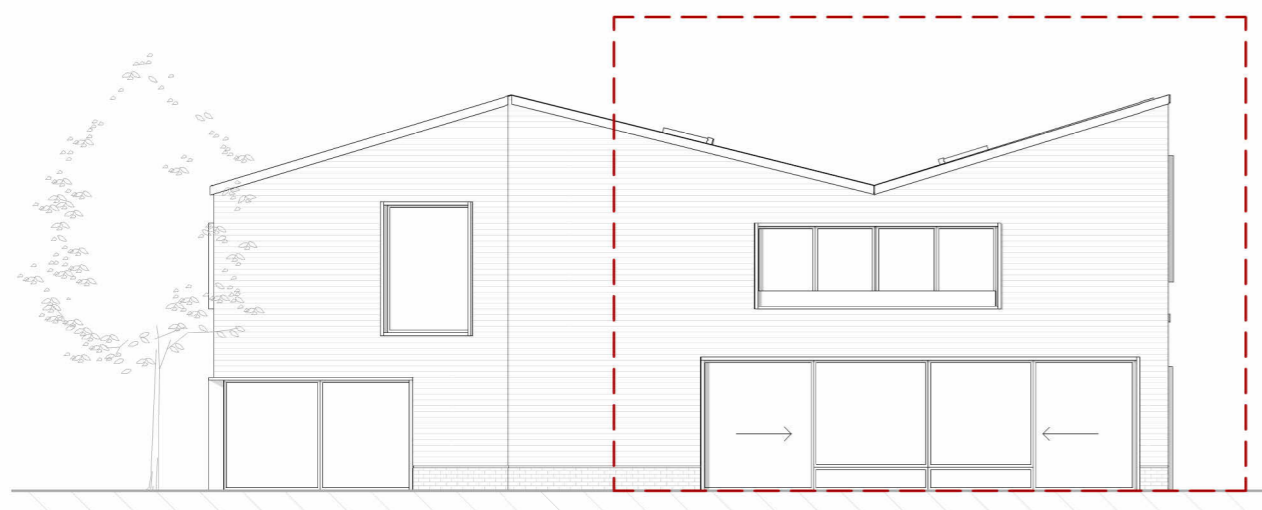

ACHTERGEVEL SCHAAL 1/150



NETTO OPPERVLAKTE	NIVEAU 0	NIVEAU 1	TOTAAL	
	105,99 m2	77,93 m2	183,92 m2	
BRUTO OPPERVLAKTE	NIVEAU 0	NIVEAU 1	TOTAAL	PERCEELS OPPERVLAKTE
	118,9 m2	122,5 m2	241,4 m2	1469,51 m2

VILLA 265.2
SCK Mol - Residentiewijk

14/12/2023

De bouwpromotor behoudt het recht wijzigingen aan te brengen aan deze plannen, opgelegd door de bevoegde autoriteiten of door de regels van de kunst. Alle afmetingen dienen ter plaatse opgemeten te worden. Afwijkingen in maat ten opzichte van de plannen zijn mogelijk en zijn geen voorwerp voor prijsherzieningen. Het getoonde meubilair is enkel ter illustratie. Voor het meubilair ingebrepnen in de prijs geldt enkel het verkoopslastenboek. De indeling van de keuken en de badkamers wordt enkel ter illustratie meegedeeld. De op plan vermelde oppervlaktes zijn bruto oppervlaktes.



wonen op het ritme van de natuur

RESIDENTIEWIJK MOL

