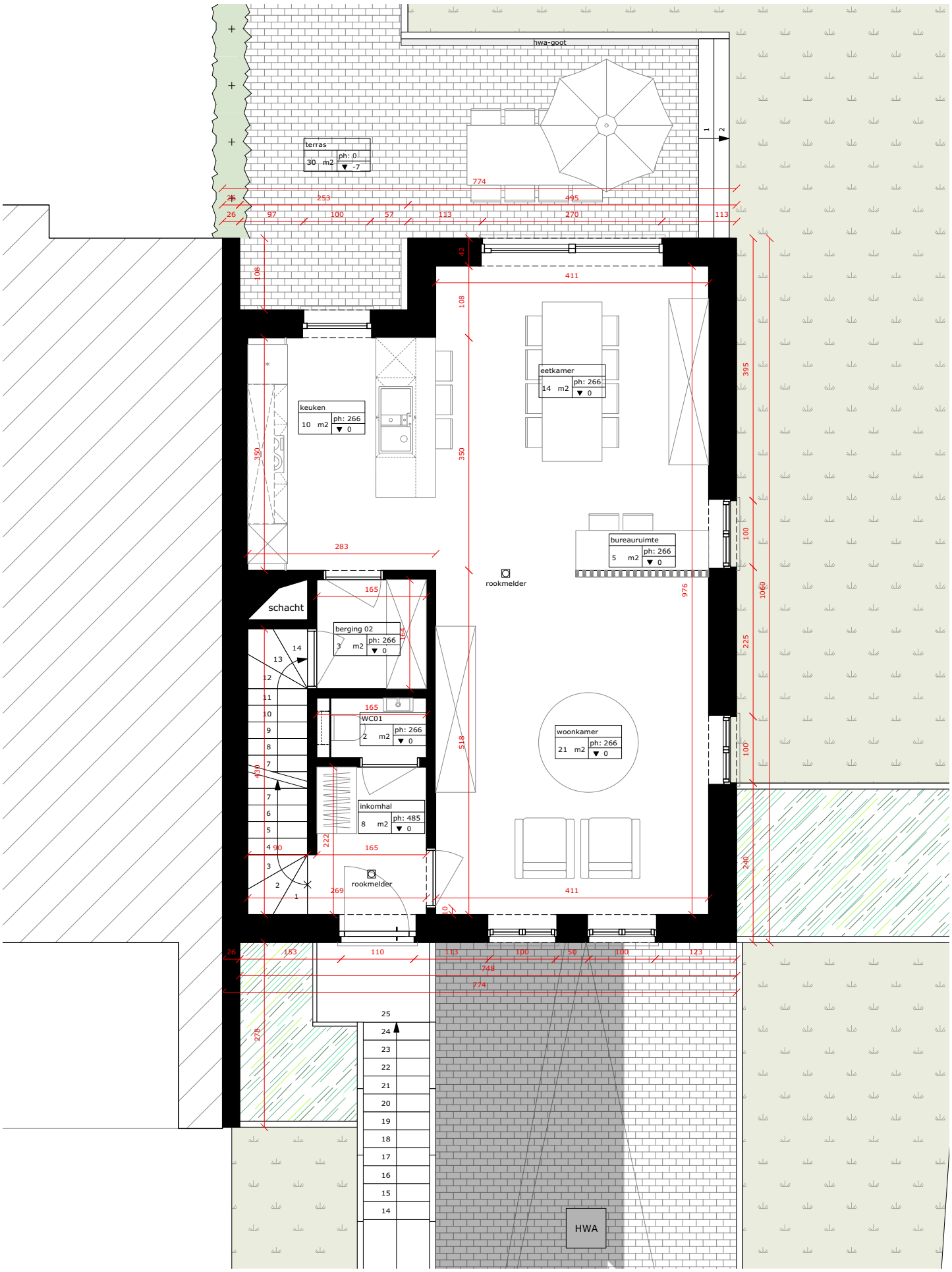

De plannen zijn indicatief. De architect noch bouwheer kunnen verantwoordelijk gesteld worden voor mogelijke verschillen tussen plan en werkelijke toestand.

atelier bla bla

niv+00