perseelsinformatie:
*adres: Adolf Reydamslaan 58, MOL 2400
*4de afdeling, Sectie F, nr(s) 85z2

INPLANTING BESTAAND
schaal 1/200

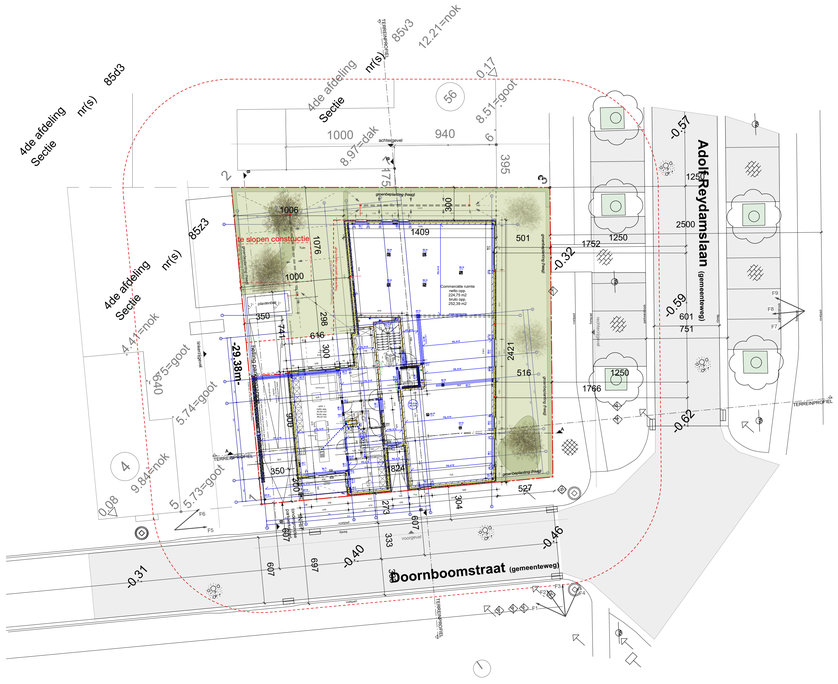

INPLANTING NIEUW
schaal 1/200

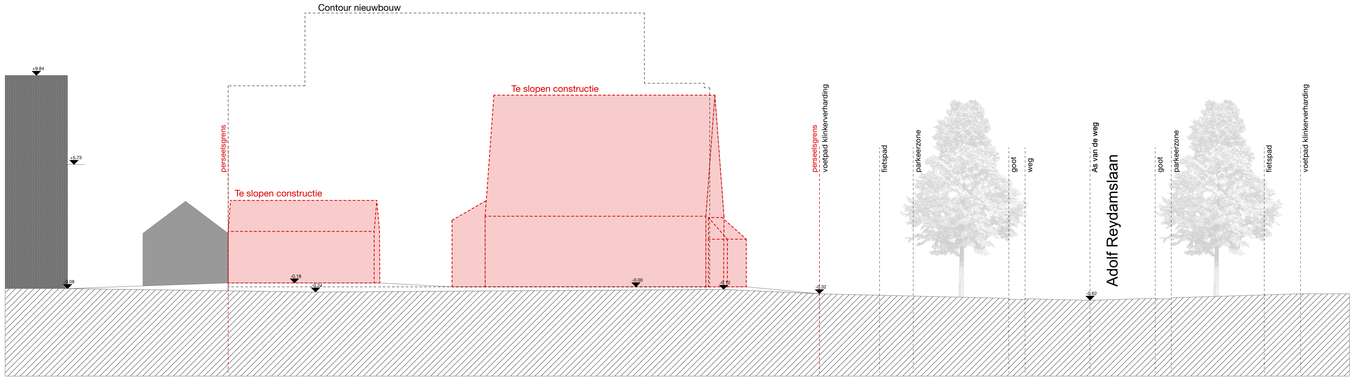

TERREINSNEDE BESTAAND
schaal 1/100

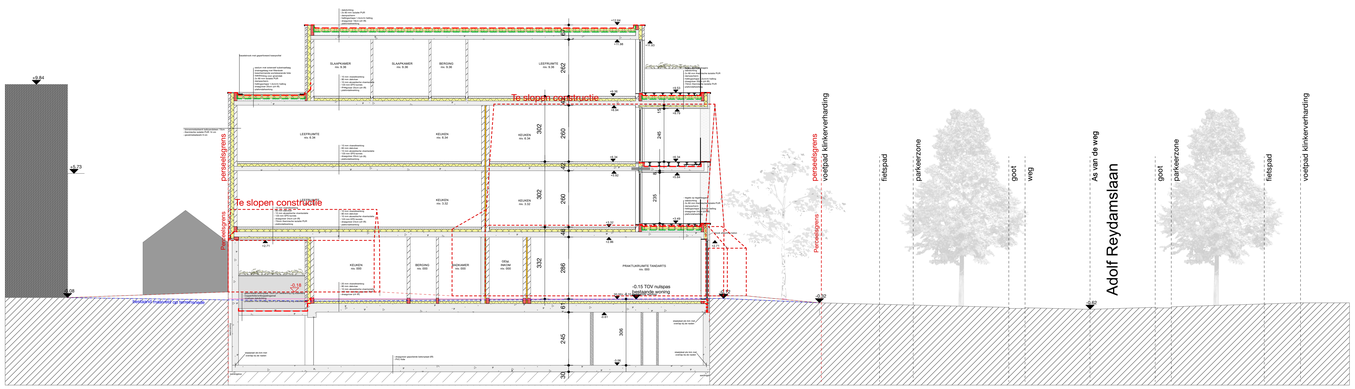

TERREINSNEDE NIEUW
schaal 1/100

LEGENDE BRANDWEER

Het advies van de brandweer moet ten alle tijde gevolgt worden bij de uitvoering van de werken.

P	pictogram
VV	veiligheidsverlichting
VV+P	veiligheidsverlichting + pictogram
RO	rook-ionische detector
PB	poederblusser

GEVELMATERIALEN

LEGENDE TEKST

HBR1:	hertwikbrandkraan
TS:	toezichtsstop
VS:	verloopstuk
DK:	dampkap
DR:	droogkast
GWK:	gaswandketel
WM:	wasmachine

ALGEMEEN

- alle afmetingen en niva's moeten vóór aanvang der werken ter plaatse gecontroleerd worden door de aannemers;
- de referentiepas 000 is de vloerpas van het gelijkvloers en bevindt zich op 430cm boven het hoogste niva van de straatas t.h.v. het project, tenzij anders vermeld;
- vóór uitvoering van de rioleringen dienen de diepte en de ligging van de openbare riolering door de aannemers te worden opgemeten en ter goedkeuring voorgelegd te worden aan de architect;
- vóór uitvoering van de funderingen moet de toestand van de ondergrond tijdens de werken zorgvuldig te worden gecontroleerd;
- alle dragende beton-, staal-, en metaalconstructies dienen door de aannemers berekend te laten worden door een erkend ingenieur;
- alle brandwerende deuren zijn zelfsluitend / per leidingskoker tussen de verdiepingen een brandwerend scherm van EI 60 te voorzien / alle l-liggers dienen brandwerend omkast of behandeld te worden. Als de functie van het ontwerp is onderworpen aan verschillende brandnormen, dient steeds de strengste gevolgd te worden.

3D-beeld van het ontwerp (indicatief)

Nieuwbouw appartementen + handelsruimte

opdrachtgever Tom Heeren, LIP A BVBA Genkersteenweg 195 bus 1.01 3500 Hasselt	190002 AANBESTEDING 17/02/2023 DATUM **AB-P3** PLANNUMMER

wijzigingen

inhoud

Inplantingsplan en terreinsnedes 1 : 200

bouwplaats

Adolf Reydamslaan 58, kruising met Doornboomstraat
2400 Mol
4e afdeling, sectie F, nr 85z2

medewerkers

Marika Bleux, Dorien Bosman, Robbert Harte, Gitte Put, Willem Huysmans, Liesbeth Panis, Jasmine Van Hoof, Lowie Van Bael, Niels Willekens, Ronny Peeters, Sander Nouwen, Cédric Dries, Hans Maes, Anneleen Op 't Eynde, Ken Van Ouystel

zaakvoerders

Tom Brockmans & Gert Janssens

architect

Beukenlaan 1/ 3945 Ham T + 32 13 66 59 09
Hertog Janplein 19 / 3920 Lommel T + 32 11 54 09 86
E info@d-a.be

d&a ARCHITECTEN

DE OPDRACHTGEVER | DE ARCHITECT | DE AANNEMER