



BRITT VAN NAMEN
INTERIEURARCHITECT

Muizenvenstraat 6 - 2300 Turnhout - +32 494 24 53 75
www.brittvanamen.be - info@brittvanamen.be

Project | De Pastorij
Klant | Ultrium Development
Onderwerp | Presentatie A3
Datum | 04 10 2021

Plan | App B2.2

Deze tekening is eigendom van interieurarchitect Britt Van Namen en mag zonder toestemming niet gekopieerd, gewijzigd of aan derden gegeven worden. Alle maten zijn indicatief en dienen nagemeten te worden. Alle opgegeven maten zijn indicatief en dienen ter plaatse nagemeten te worden door aannemer. De visualisaties zijn louter ter aanduiding van de sfeer en kunnen afwijken van de realiteit.

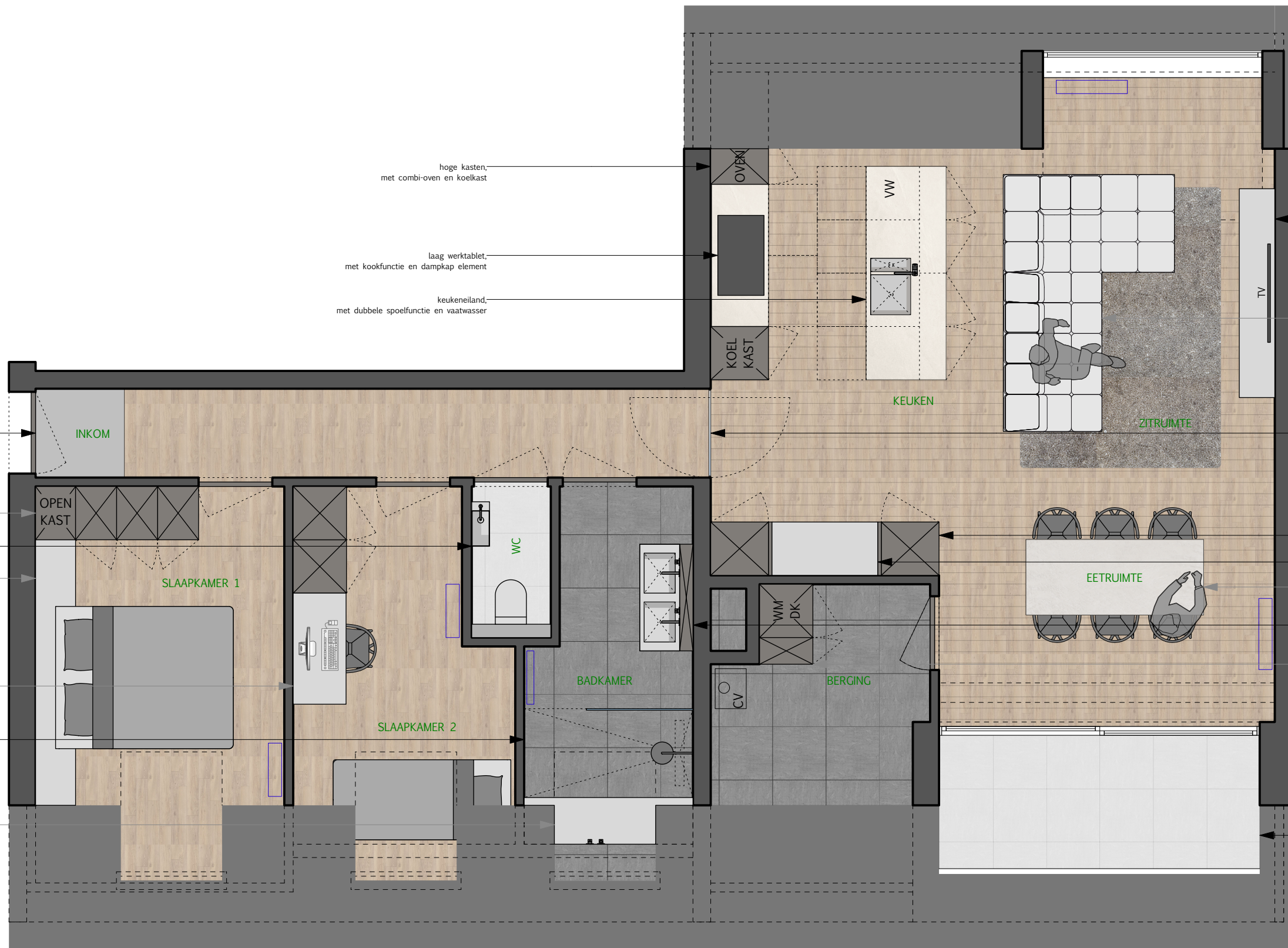

hoge kasten,
met combi-oven en koelkast

laag werktabel,
met kookfunctie en dampkap element

keukeneiland,
met dubbele spoelfunctie en vaatwasser

laag tv meubel,
tv aansluiting

zithoek,
los meubilair is niet inclusief

smeedijzeren deur

ingewerkte vloermat

OPEN KAST

optioneel
hoge kastenwand met één open kast

ultrium selectie
handenwasser toilet

optioneel
hoofdeinde

SLAAPKAMER 1

optioneel
werktabel,
hoge kasten

inloopdouche (110x180cm)
glaswand

optioneel
zitbank in douche

SLAAPKAMER 2

hoge kastenwand,
vestiaire

lage kasten met tabel,
en spiegel

eettafel 110x260cm,
los meubilair is niet inclusief

ultrium selectie
wastafel met dubbele lavabo

optioneel
hoge kasten
met wasmachine en droogkast

EETRUIMTE

terras

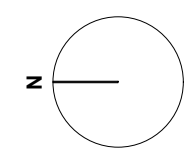

BRITT VAN NAMEN
INTERIEURARCHITECT

Muizenvenstraat 6 - 2300 Turnhout - +32 494 24 53 75
www.brittvanamen.be - info@brittvanamen.be

Project | De Pastorij
Klant | Ultrium Development
Onderwerp | Presentatie A3
Datum | 04 10 2021

Plan | App B2.2
Schaal | 1:50

Deze tekening is eigendom van interieurarchitect Britt Van Namen en mag zonder toestemming niet gekopieerd, gewijzigd of aan derden gegeven worden. Alle maten zijn indicatief en dienen nagemeten te worden. Alle opgegeven maten zijn indicatief en dienen ter plaatse nagemeten te worden. De visualisaties zijn louter ter aanduiding van de sfeer en kunnen afwijken van de realiteit.

vloerafwerking
visgraad parket

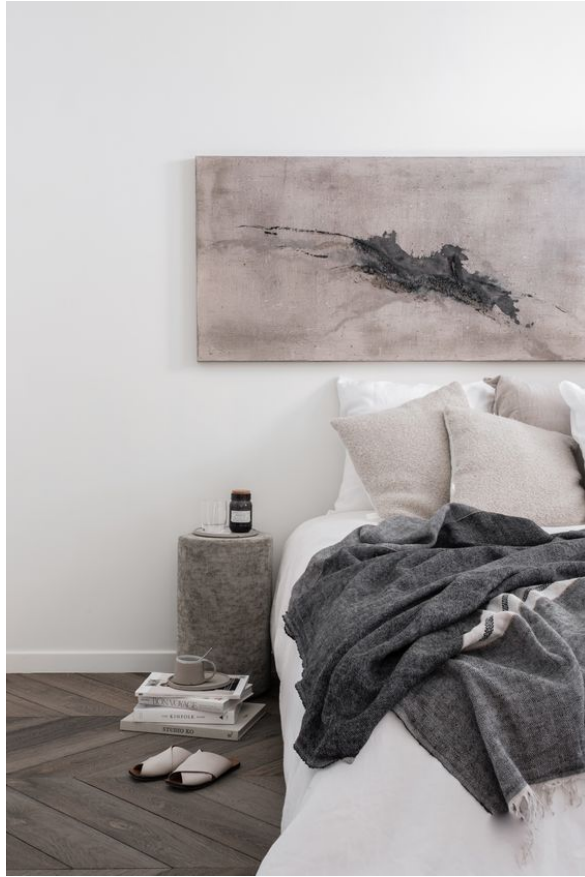

maatwerk meubelair - sfeer



wandafwerking - sfeer



zwarte houtstructuur

badkamer

BRITT VAN NAMEN
INTERIEURARCHITECT

Muizenvenstraat 6 - 2300 Turnhout - +32 494 24 53 75
www.brittvanamen.be - info@brittvanamen.be

Project | De Pastorij
Klant | Ultrium Development
Onderwerp | Presentatie A3
Datum | 04 10 2021

Plan | Moodboard, sfeer

Deze tekening is eigendom van interieurarchitect Britt Van Namen en mag zonder toestemming niet gekopieerd, gewijzigd of aan derden gegeven worden. Alle maten zijn indicatief en dienen nagemeten te worden. Alle opgegeven maten zijn indicatief en dienen ter plaatse nagemeten te worden door aannemer. De visualisaties zijn louter ter aanduiding van de sfeer en kunnen afwijken van de realiteit.

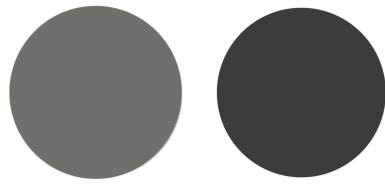
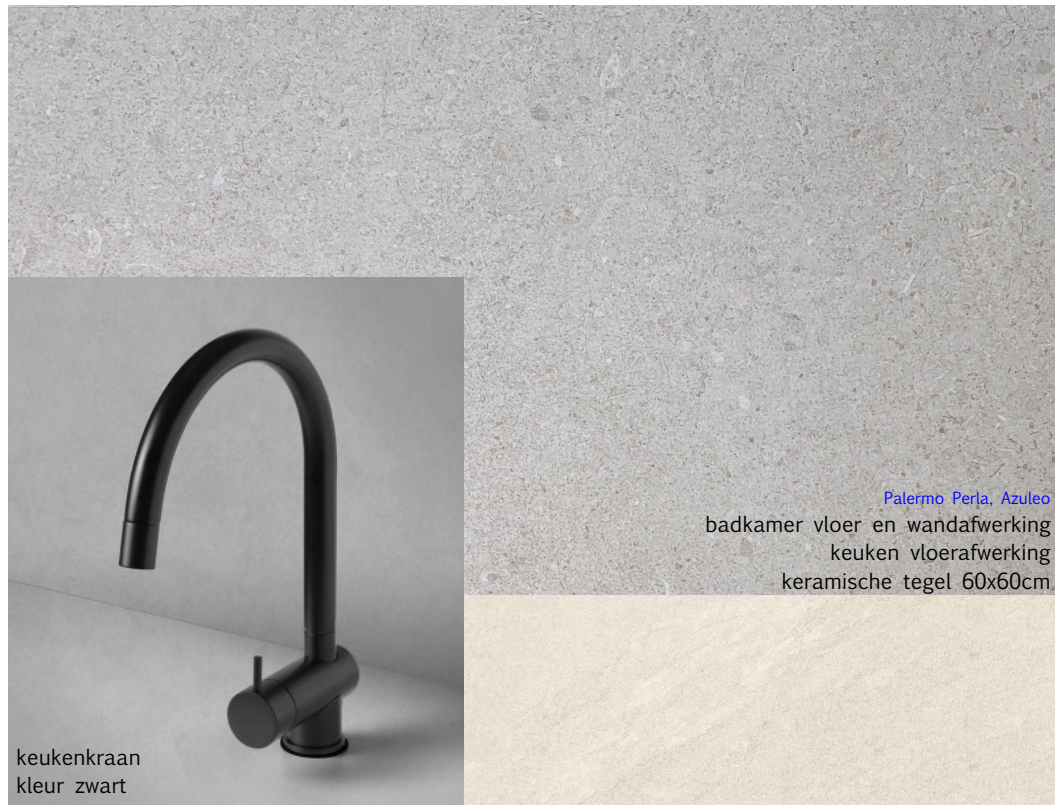

accent verkleuren

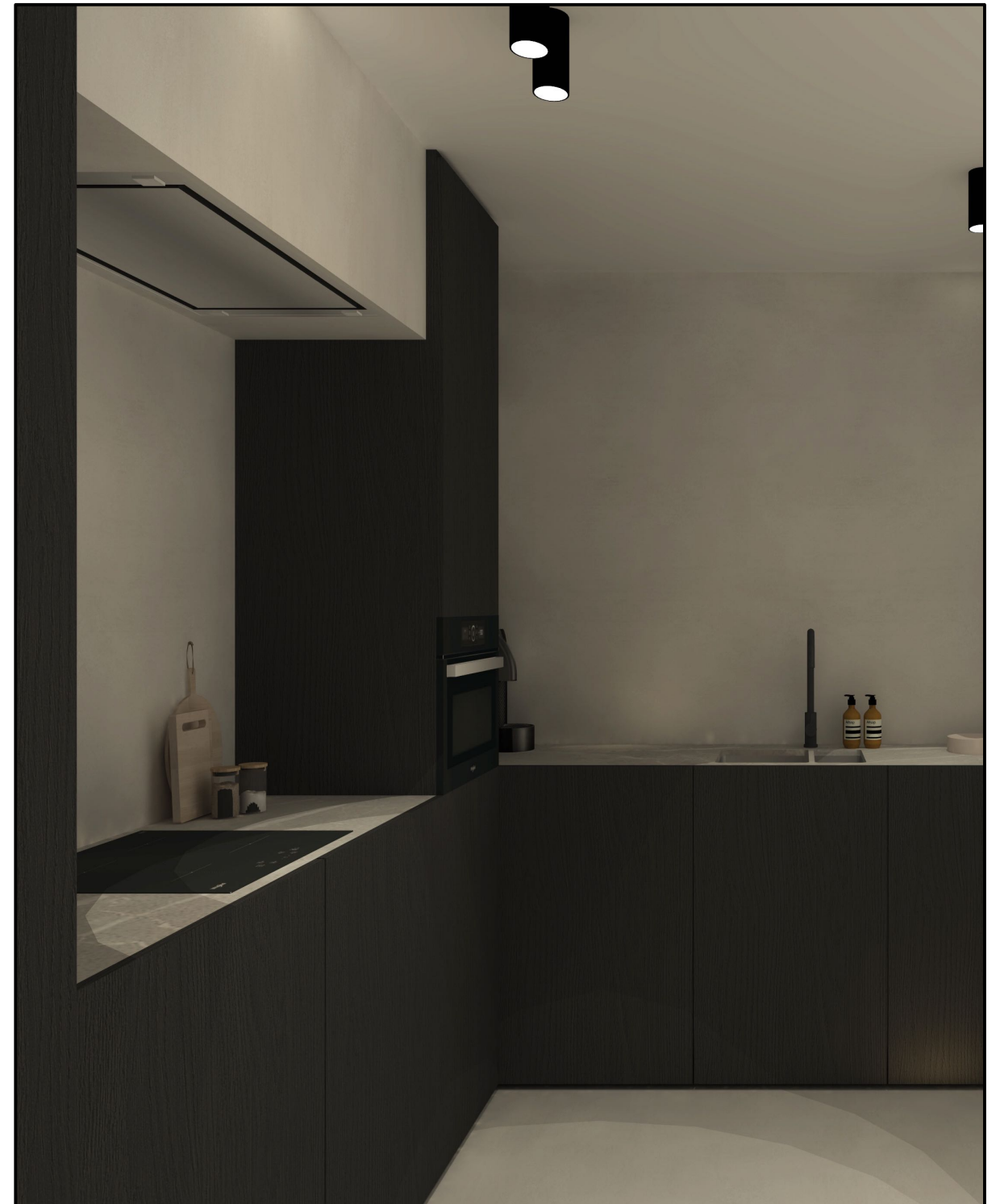

BRITT VAN NAMEN
INTERIEURARCHITECT

Muizenvenstraat 6 - 2300 Turnhout - +32 494 24 53 75
www.brittvanamen.be - info@brittvanamen.be

Project | De Pastorij
Klant | Ultrium Development
Onderwerp | Presentatie A3
Datum | 04 10 2021

Plan | Moodboard, keuken



TYPE A

- ① Inductie kookplaat
59 x 51 cm
- ② Dampkap
- ③ Koelkast
hoogte 102 cm
- ④ Combi-oven
- ⑤ Spoelbak
57 x 39 cm
- ⑥ Vaatwasser
- ⑦ Keukenkraan

BRITT VAN NAMEN

INTERIEURARCHITECT

Muizenvenstraat 6 - 2300 Turnhout - +32 494 24 53 75
www.brittvanamen.be - info@brittvanamen.be

Project | De Pastorij
 Klant | Ultrium Development
 Onderwerp | Presentatie A3
 Datum | 04 10 2021

Plan | Moodboard, keukentoeestellen

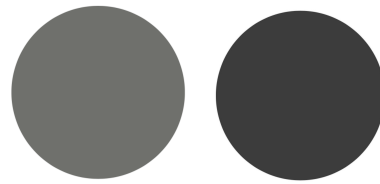
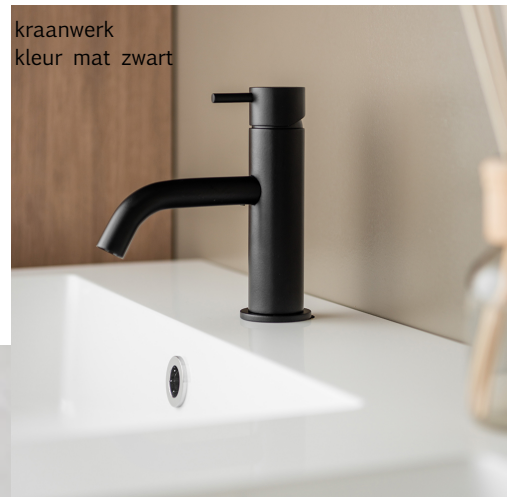

accent verkleuren



badkamer vloer en wandafwerking
keramische tegel 60x80cm

tablet
solif surface wit

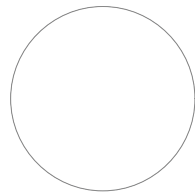

badkamer
hangmeubel met twee lades
wit



BRITT VAN NAMEN
INTERIEURARCHITECT

Muizenvenstraat 6 - 2300 Turnhout - +32 494 24 53 75
www.brittvanamen.be - info@brittvanamen.be

Project | De Pastorij
Klant | Ultrium Development
Onderwerp | Presentatie A3
Datum | 04 10 2021

Plan | Moodboard, badkamer



TYPE 1

- | | |
|--|--|
| 1 Bedieningsplaat WC
Geberit Sigma 20
wit mat | 9 Eengreeps- wastafelmengkraan
Pro Casa Finn
zwart mat met clic-clac |
| 2 Wand WC
Pro Casa normus
wit | 10 Wastafelmeubel
Pro Casa Kivu 120 cm
grieploos 2 laden
wit |
| 3 WC zitting
Pro Casa uni softclose
wit | 11 Wastafelblad
Pro Casa Quadra 120 cm
wit mat kunstmarmor
dubbel met verloop |
| 4 Koudwaterkraan
Pro Casa Finn
zwart mat | 12 Regen hoofddouche
Pro Casa Finn 1/2
zwart mat |
| 5 Handenwasser
Pro Sasa solid surface
wit mat | 13 Handdouche
Pro Casa Finn 1/2
zwart mat |
| 6 Wastafel sifon
Pro Casa universeel
zwart mat | 14 Douchemengkraan
Pro Casa Finn thermostatisch
zwart mat |
| 7 Spiegelkast verlichting
Pro Casa Kivu
31 cm | 15 Douche wand
Pro Casa Open Wall
zwart mat |
| 8 Spiegelkast
Pro Casa Kivu
Wit 120 cm | 16 Douchebak
Pro Casa Stone 2.0
effen zuiver wit
120x90x3 cm |

BRITT VAN NAMEN

INTERIEURARCHITECT

Muizenvenstraat 6 - 2300 Turnhout - +32 494 24 53 75
www.brittvanamen.be - info@brittvanamen.be

Project | De Pastorij
Klant | Ultrium Development
Onderwerp | Presentatie A3
Datum | 04 10 2021

Plan | Moodboard, sanitaire toestellen



BRITT VAN NAMEN
INTERIEURARCHITECT

Muizenvenstraat 6 - 2300 Turnhout - +32 494 24 53 75
www.brittvanamen.be - info@brittvanamen.be

Project | De Pastorij
Klant | Ultrium Development
Onderwerp | Presentatie A3
Datum | 04 10 2021

Plan | Visualisaties

Deze tekening is eigendom van interieurarchitect Britt Van Namen en mag zonder toestemming niet gekopieerd, gewijzigd of aan derden gegeven worden. Alle maten zijn indicatief en dienen nagemeten te worden. Alle opgegeven maten zijn indicatief en dienen ter plaatse nagemeten te worden door aannemer. De visualisaties zijn louter ter aanduiding van de sfeer en kunnen afwijken van de realiteit.



BRITT VAN NAMEN
INTERIEURARCHITECT

Muizenvenstraat 6 - 2300 Turnhout - +32 494 24 53 75
www.brittvanamen.be - info@brittvanamen.be

Project | De Pastorij
Klant | Ultrium Development
Onderwerp | Presentatie A3
Datum | 04 10 2021

Plan | Visualisaties

Deze tekening is eigendom van interieurarchitect Britt Van Namen en mag zonder toestemming niet gekopieerd, gewijzigd of aan derden gegeven worden. Alle maten zijn indicatief en dienen nagemeten te worden. Alle opgegeven maten zijn indicatief en dienen ter plaatse nagemeten te worden door aannemer. De visualisaties zijn louter ter aanduiding van de sfeer en kunnen afwijken van de realiteit.



BRITT VAN NAMEN
INTERIEURARCHITECT

Muizenvenstraat 6 - 2300 Turnhout - +32 494 24 53 75
www.brittvanamen.be - info@brittvanamen.be

Project | De Pastorij
Klant | Ultrium Development
Onderwerp | Presentatie A3
Datum | 04 10 2021

Plan | Visualisaties

Deze tekening is eigendom van interieurarchitect Britt Van Namen en mag zonder toestemming niet gekopieerd, gewijzigd of aan derden gegeven worden. Alle maten zijn indicatief en dienen nagemeten te worden. Alle opgegeven maten zijn indicatief en dienen ter plaatse nagemeten te worden door aannemer. De visualisaties zijn louter ter aanduiding van de sfeer en kunnen afwijken van de realiteit.



BRITT VAN NAMEN
INTERIEURARCHITECT

Muizenvenstraat 6 - 2300 Turnhout - +32 494 24 53 75
www.brittvanamen.be - info@brittvanamen.be

Project | De Pastorij
Klant | Ultrium Development
Onderwerp | Presentatie A3
Datum | 04 10 2021

Plan | Visualisaties

Deze tekening is eigendom van interieurarchitect Britt Van Namen en mag zonder toestemming niet gekopieerd, gewijzigd of aan derden gegeven worden. Alle maten zijn indicatief en dienen nagemeten te worden.
Alle opgegeven maten zijn indicatief en dienen ter plaatse nagemeten te worden door aannemer.
De visualisaties zijn louter ter aanduiding van de sfeer en kunnen afwijken van de realiteit.

BRITT VAN NAMEN
INTERIEURARCHITECT

Muizenvenstraat 6 - 2300 Turnhout - +32 494 24 53 75
www.brittvanamen.be - info@brittvannamen.be

Project	De Pastorij
Klant	Ultrium Development
Onderwerp	Presentatie A3
Datum	04 10 2021

Deze tekening is eigendom van interieurarchitect Britt Van Namen en mag zonder toestemming niet gekopieerd, gewijzigd of aan derden gegeven worden. Alle maten zijn indicatief en dienen nagemeten te worden.
Alle opgegeven maten zijn indicatief en dienen ter plaatse nagemeten te worden door aannemer.
De visualisaties zijn louter ter aanduiding van de sfeer en kunnen afwijken van de realiteit.