



BRITT VAN NAMEN  
INTERIEURARCHITECT

Muizenvenstraat 6 - 2300 Turnhout - +32 494 24 53 75  
www.brittvanamen.be - info@brittvanamen.be

Project | De Pastorij  
Klant | Ultrium Development  
Onderwerp | Presentatie A3  
Datum | 04 10 2021

Plan | App A2.2

Deze tekening is eigendom van interieurarchitect Britt Van Namen en mag zonder toestemming niet gekopieerd, gewijzigd of aan derden gegeven worden. Alle maten zijn indicatief en dienen nagemeten te worden. Alle opgegeven maten zijn indicatief en dienen ter plaatse nagemeten te worden door aannemer. De visualisaties zijn louter ter aanduiding van de sfeer en kunnen afwijken van de realiteit.

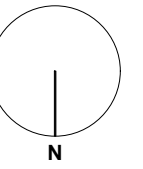
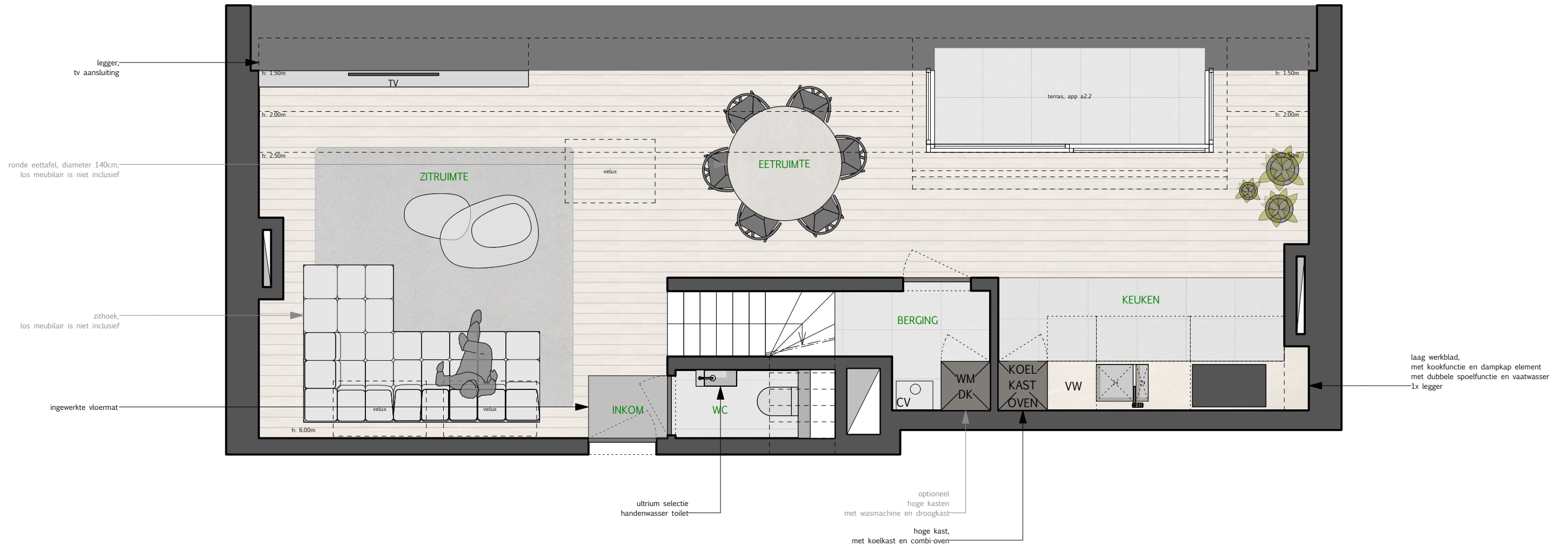

**BRITT VAN NAMEN**  
INTERIEURARCHITECT

Muizenvenstraat 6 - 2300 Turnhout - +32 494 24 53 75  
www.brittvanamen.be - info@brittvanamen.be

Project | De Pastorij  
Klant | Ultrium Development  
Onderwerp | Presentatie A3  
Datum | 04 10 2021

Plan | App A2.2, duplex  
Schaal | 1:50

Deze tekening is eigendom van interieurarchitect Britt Van Namen en mag zonder toestemming niet gekopieerd, gewijzigd of aan derden gegeven worden. Alle maten zijn indicatief en dienen nagemeten te worden. Alle opgegeven maten zijn indicatief en dienen ter plaatse nagemeten te worden door aannemer. De visualisaties zijn louter ter aanduiding van de sfeer en kunnen afwijken van de realiteit.

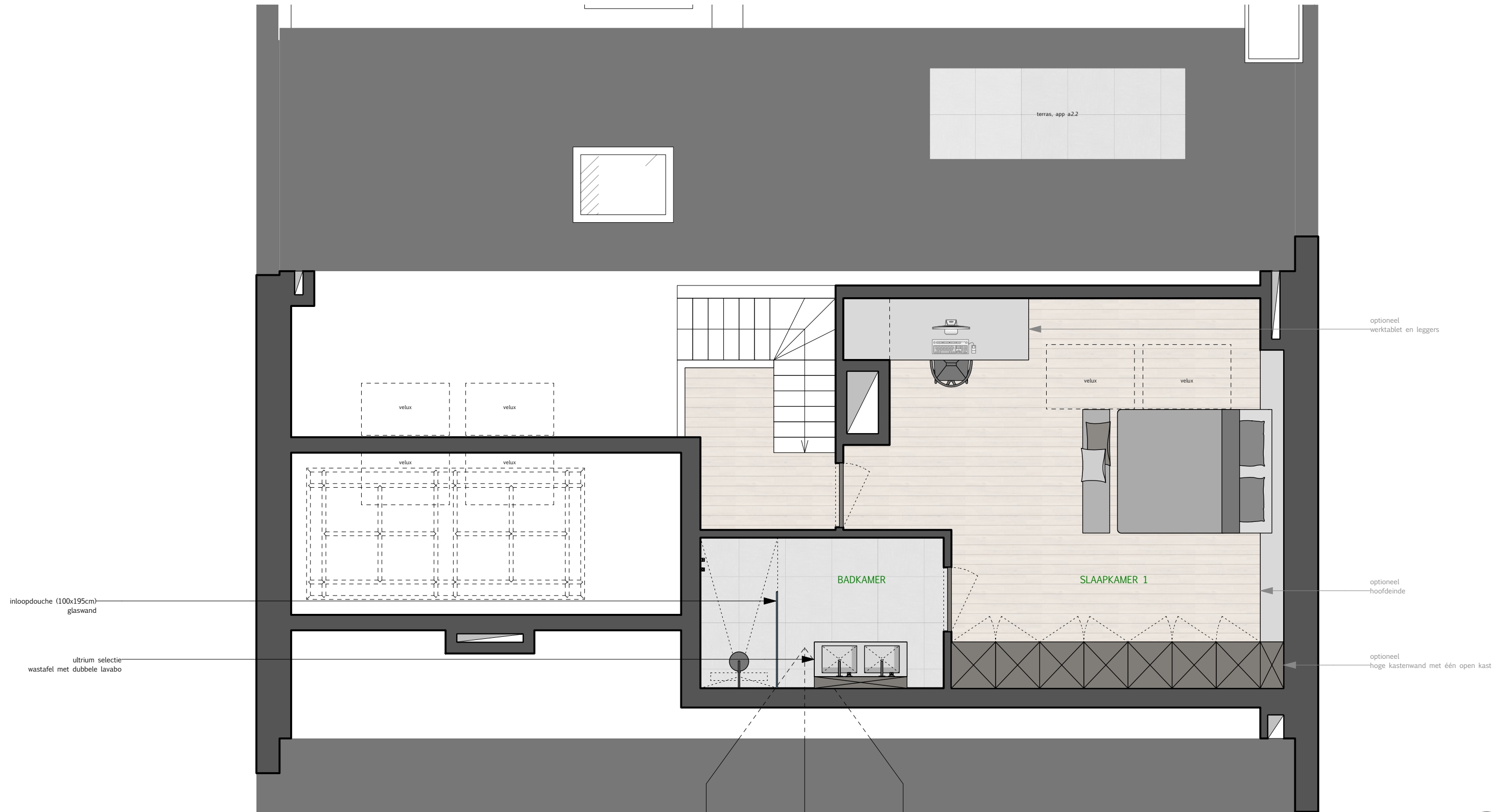

**BRITT VAN NAMEN**  
INTERIEURARCHITECT

Muizenvenstraat 6 - 2300 Turnhout - +32 494 24 53 75  
www.brittvanamen.be - info@brittvanamen.be

Project | De Pastorij  
Klant | Ultrium Development  
Onderwerp | Presentatie A3  
Datum | 04 10 2021

Plan | App A2.2, duplex  
Schaal | 1:50

Deze tekening is eigendom van interieurarchitect Britt Van Namen en mag zonder toestemming niet gekopieerd, gewijzigd of aan derden gegeven worden. Alle maten zijn indicatief en dienen nagemeten te worden. Alle opgegeven maten zijn indicatief en dienen ter plaatse nagemeten te worden door aannemer. De visualisaties zijn louter ter aanduiding van de sfeer en kunnen afwijken van de realiteit.

vloerafwerking  
visgraad parket

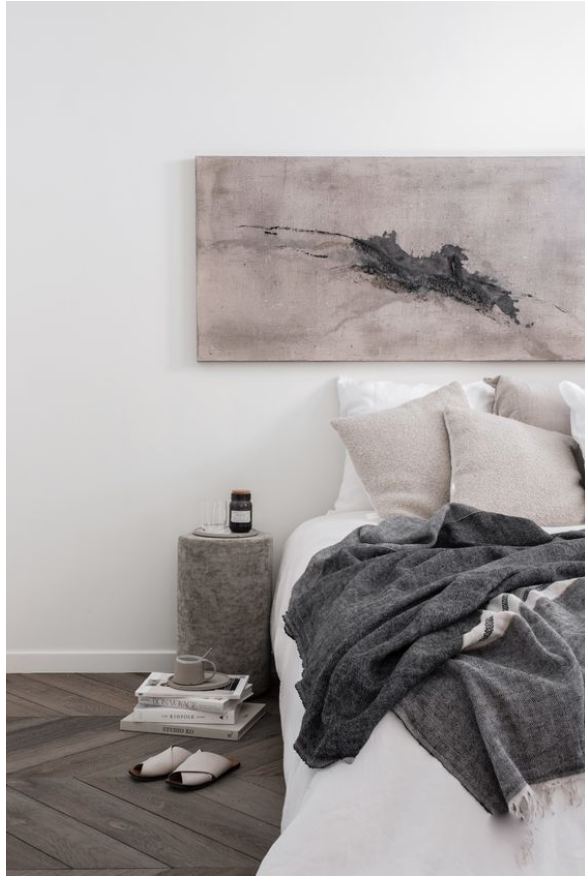

maatwerk meubelair - sfeer



wandafwerking - sfeer

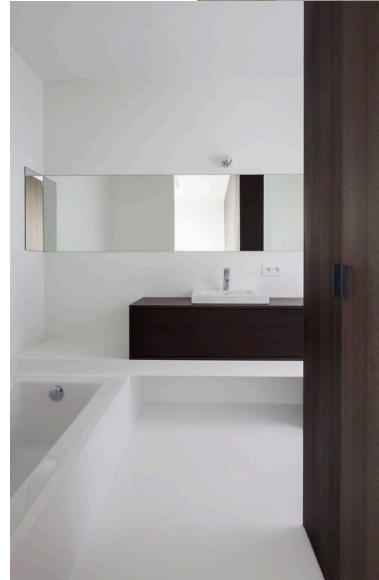

zwarte houtstructuur

badkamer

BRITT VAN NAMEN  
INTERIEURARCHITECT

Muizenvenstraat 6 - 2300 Turnhout - +32 494 24 53 75  
www.brittvanamen.be - info@brittvanamen.be

Project | De Pastorij  
Klant | Ultrium Development  
Onderwerp | Presentatie A3  
Datum | 04 10 2021

Plan | Moodboard, sfeer

Deze tekening is eigendom van interieurarchitect Britt Van Namen en mag zonder toestemming niet gekopieerd, gewijzigd of aan derden gegeven worden. Alle maten zijn indicatief en dienen nagemeten te worden. Alle opgegeven maten zijn indicatief en dienen ter plaatse nagemeten te worden door aannemer. De visualisaties zijn louter ter aanduiding van de sfeer en kunnen afwijken van de realiteit.

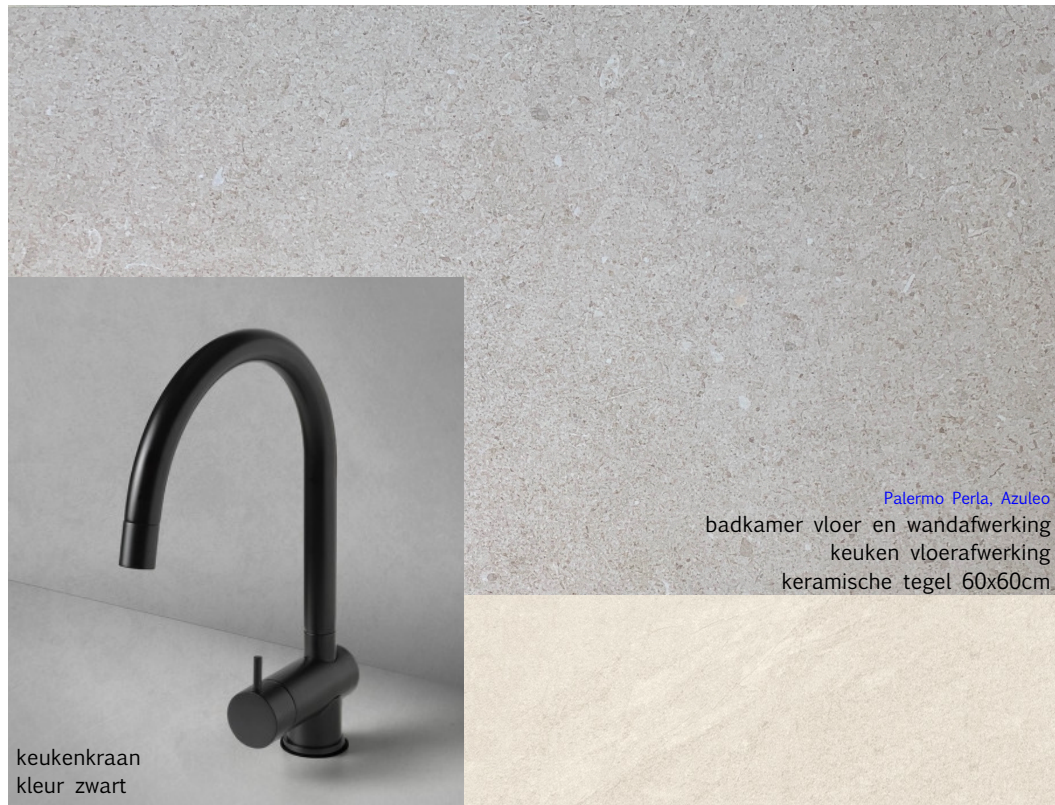

keukenkraan  
kleur zwart

Palermo Perla, Azuleo  
badkamer vloer en wandafwerking  
keuken vloerafwerking  
keramische tegel 60x60cm

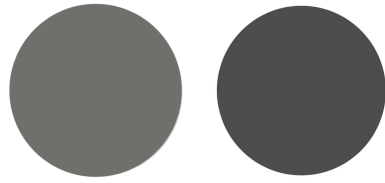

accent verkleuren



leefruimte vloerafwerking  
samengestelde parket

keuken  
maatwerk tabletten  
keramisch werkblad

keuken  
maatwerk donkere/zwarte houtstructuur

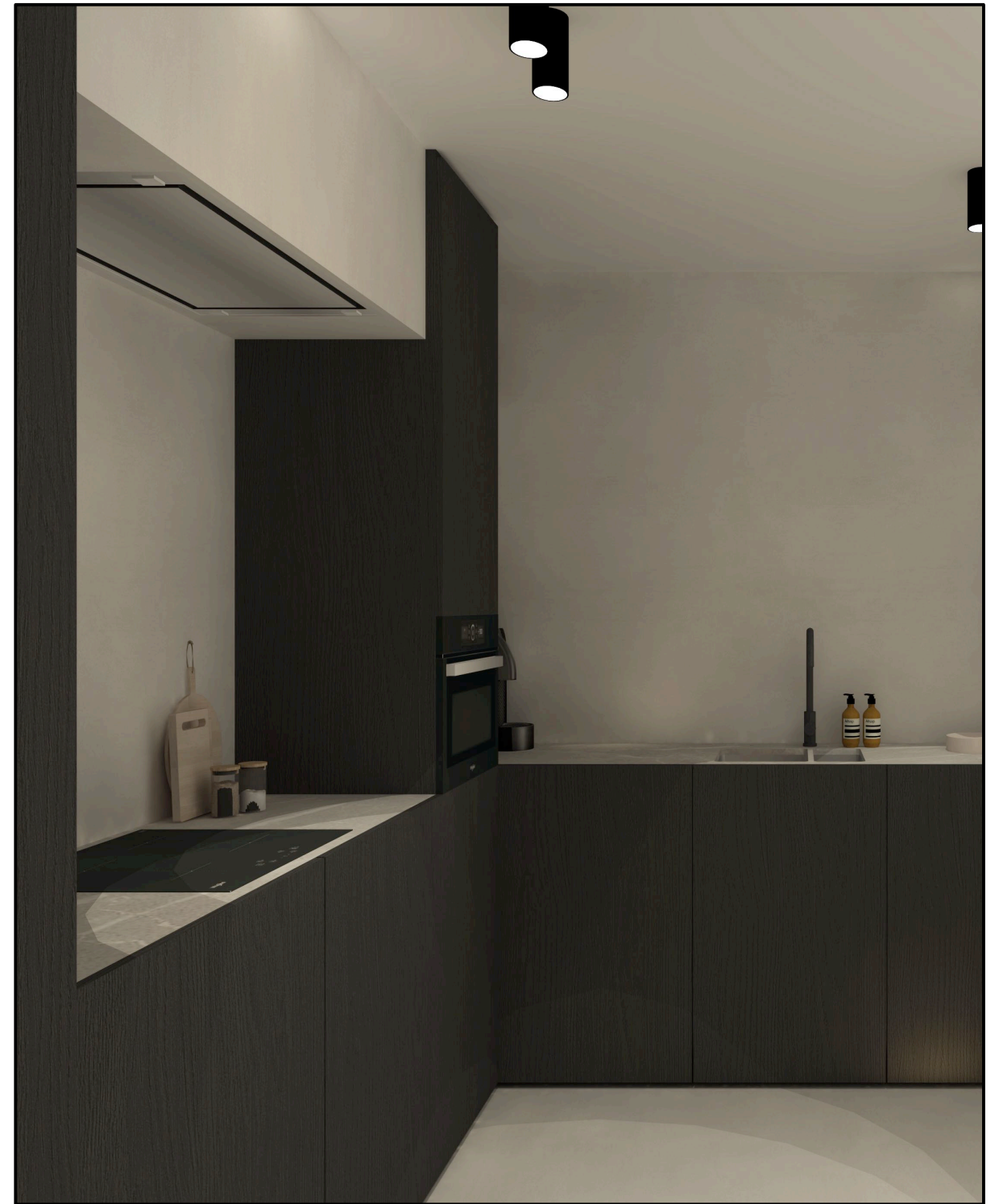

BRITT VAN NAMEN  
INTERIEURARCHITECT

Muizenvenstraat 6 - 2300 Turnhout - +32 494 24 53 75  
www.brittvanamen.be - info@brittvanamen.be

Project | De Pastorij  
Klant | Ultrium Development  
Onderwerp | Presentatie A3  
Datum | 04 10 2021

Plan | Moodboard, keuken



## TYPE A

- ① Inductie kookplaat  
59 x 51 cm
- ② Dampkap
- ③ Koelkast  
hoogte 102 cm
- ④ Combi-oven
- ⑤ Spoelbak  
57 x 39 cm
- ⑥ Vaatwasser
- ⑦ Keukenkraan

### BRITT VAN NAMEN INTERIEURARCHITECT

Muizenvenstraat 6 - 2300 Turnhout - +32 494 24 53 75  
www.brittvanamen.be - info@brittvanamen.be

Project | De Pastorij  
Klant | Ultrium Development  
Onderwerp | Presentatie A3  
Datum | 04 10 2021

Plan | Moodboard, keukentoeellen

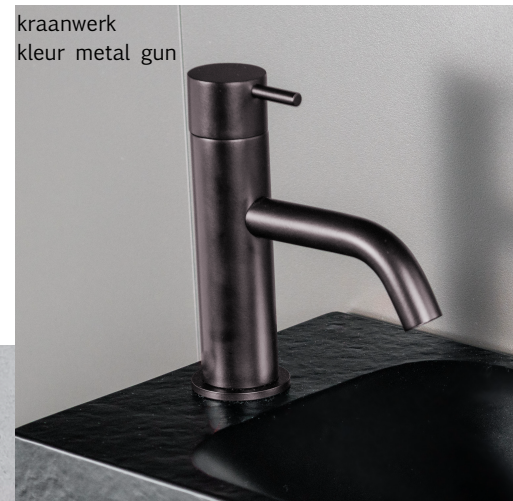

kraanwerk  
kleur metal gun



accent verkleuren



badkamer vloer en wandafwerking  
keramische tegel 60x80cm



accent muur



tablet  
solid surface wit

badkamer  
hangmeubel met één lade  
donker grijs

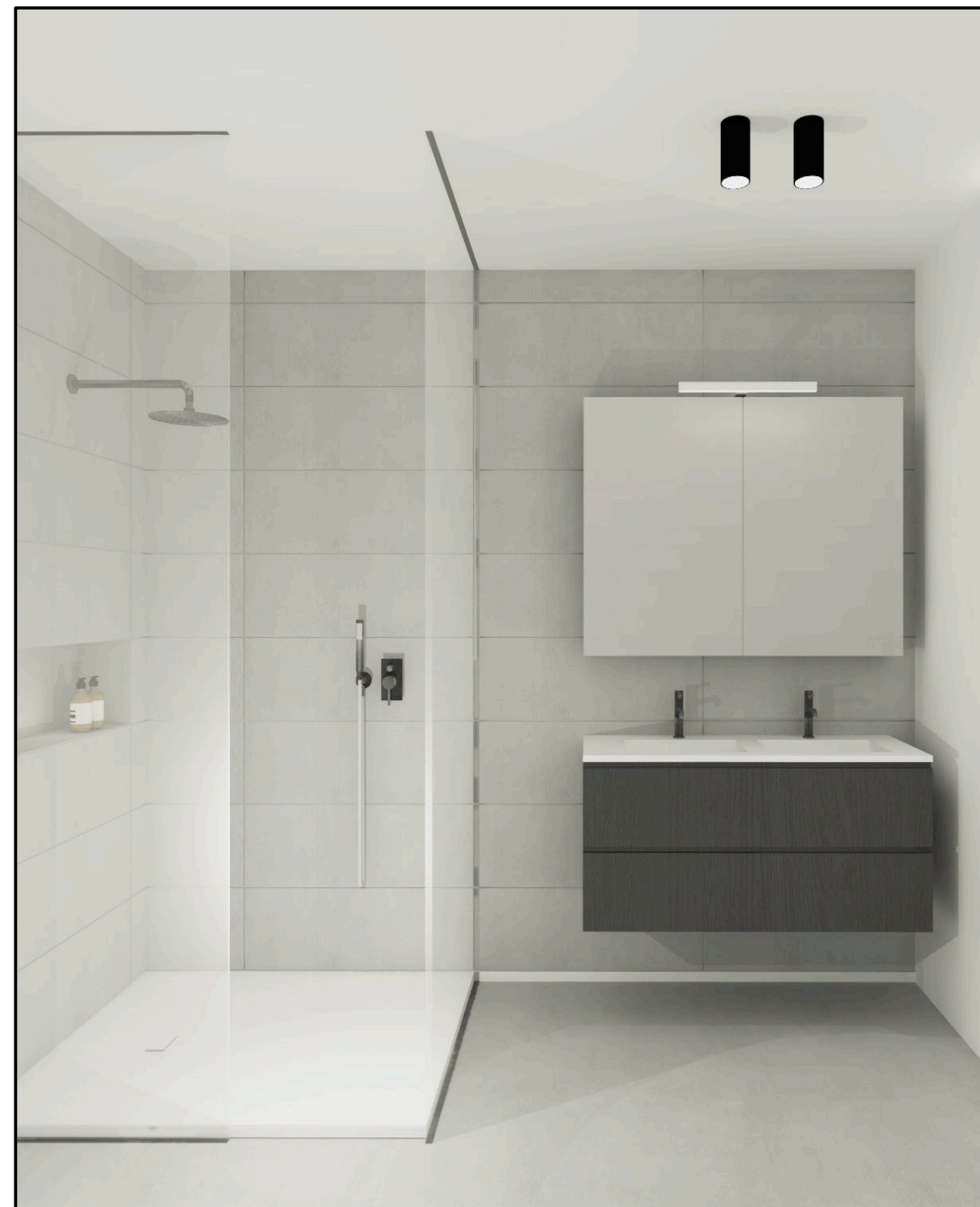

BRITT VAN NAMEN  
INTERIEURARCHITECT

Muizenvenstraat 6 - 2300 Turnhout - +32 494 24 53 75  
www.brittvanamen.be - info@brittvanamen.be

Project | De Pastorij  
Klant | Ultrium Development  
Onderwerp | Presentatie A3  
Datum | 04 10 2021

Plan | Moodboard, badkamer



## TYPE 4

- |                                  |                                                               |
|----------------------------------|---------------------------------------------------------------|
| 1 Bedieningsplaat WC wit mat     | 9 Eengreeps- wastafelmengkraan brushed gun metal              |
| 2 Wand WC wit                    | 10 Wastafelmeubel greeploos 2 laden 120 cm donkergrijs        |
| 3 WC zitting wit                 | 11 Wastafelblad wit mat kunstmarmor 120 cm dubbel met verloop |
| 4 Koudwaterkraan gun metal       | 12 Regen hoofddouche brushed gun metal                        |
| 5 Handenwasser wit mat           | 13 Handdouche brushed gun metal                               |
| 6 Wastafel sifon gun metal black | 14 Douchemengkraan brushed gun metal                          |
| 7 Spiegelkast verlichting 31 cm  | 15 Douche wand zwart mat                                      |
| 8 Spiegelkast donkergrijs 120 cm | 16 Douchebak effen zuiver wit 120x90x3 cm                     |

## BRITT VAN NAMEN

INTERIEURARCHITECT

Muizenvenstraat 6 - 2300 Turnhout - +32 494 24 53 75  
[www.brittvanamen.be](http://www.brittvanamen.be) - [info@brittvannamen.be](mailto:info@brittvannamen.be)

Project | De Pastorij  
 Klant | Ultrium Development  
 Onderwerp | Presentatie A3  
 Datum | 04 10 2021

Plan | Moodboard, sanitaire toestellen





BRITT VAN NAMEN  
INTERIEURARCHITECT

Muizenvenstraat 6 - 2300 Turnhout - +32 494 24 53 75  
www.brittvanamen.be - info@brittvanamen.be

Project | De Pastorij  
Klant | Ultrium Development  
Onderwerp | Presentatie A3  
Datum | 04 10 2021

Plan | Visualisaties

Deze tekening is eigendom van interieurarchitect Britt Van Namen en mag zonder toestemming niet gekopieerd, gewijzigd of aan derden gegeven worden. Alle maten zijn indicatief en dienen nagemeten te worden.  
Alle opgegeven maten zijn indicatief en dienen ter plaatse nagemeten te worden door aannemer.  
De visualisaties zijn louter ter aanduiding van de sfeer en kunnen afwijken van de realiteit.



BRITT VAN NAMEN  
INTERIEURARCHITECT

Muizenvenstraat 6 - 2300 Turnhout - +32 494 24 53 75  
www.brittvanamen.be - info@brittvanamen.be

Project | De Pastorij  
Klant | Ultrium Development  
Onderwerp | Presentatie A3  
Datum | 04 10 2021

Plan | Visualisaties

Deze tekening is eigendom van interieurarchitect Britt Van Namen en mag zonder toestemming niet gekopieerd, gewijzigd of aan derden gegeven worden. Alle maten zijn indicatief en dienen nagemeten te worden.  
Alle opgegeven maten zijn indicatief en dienen ter plaatse nagemeten te worden door aannemer.  
De visualisaties zijn louter ter aanduiding van de sfeer en kunnen afwijken van de realiteit.



BRITT VAN NAMEN  
INTERIEURARCHITECT

Muizenvenstraat 6 - 2300 Turnhout - +32 494 24 53 75  
www.brittvanamen.be - info@brittvanamen.be

Project | De Pastorij  
Klant | Ultrium Development  
Onderwerp | Presentatie A3  
Datum | 04 10 2021

Plan | Visualisaties

Deze tekening is eigendom van interieurarchitect Britt Van Namen en mag zonder toestemming niet gekopieerd, gewijzigd of aan derden gegeven worden. Alle maten zijn indicatief en dienen nagemeten te worden. Alle opgegeven maten zijn indicatief en dienen ter plaatse nagemeten te worden door aannemer. De visualisaties zijn louter ter aanduiding van de sfeer en kunnen afwijken van de realiteit.



BRITT VAN NAMEN  
INTERIEURARCHITECT

Muizenvenstraat 6 - 2300 Turnhout - +32 494 24 53 75  
www.brittvanamen.be - info@brittvanamen.be

Project | De Pastorij  
Klant | Ultrium Development  
Onderwerp | Presentatie A3  
Datum | 04 10 2021

Plan | Visualisaties

Deze tekening is eigendom van interieurarchitect Britt Van Namen en mag zonder toestemming niet gekopieerd, gewijzigd of aan derden gegeven worden. Alle maten zijn indicatief en dienen nagemeten te worden. Alle opgegeven maten zijn indicatief en dienen ter plaatse nagemeten te worden door aannemer. De visualisaties zijn louter ter aanduiding van de sfeer en kunnen afwijken van de realiteit.



BRITT VAN NAMEN  
INTERIEURARCHITECT

Muizenvenstraat 6 - 2300 Turnhout - +32 494 24 53 75  
www.brittvanamen.be - info@brittvanamen.be

Project | De Pastorij  
Klant | Ultrium Development  
Onderwerp | Presentatie A3  
Datum | 04 10 2021

Plan | Visualisaties

Deze tekening is eigendom van interieurarchitect Britt Van Namen en mag zonder toestemming niet gekopieerd, gewijzigd of aan derden gegeven worden. Alle maten zijn indicatief en dienen nagemeten te worden. Alle opgegeven maten zijn indicatief en dienen ter plaatse nagemeten te worden door aannemer. De visualisaties zijn louter ter aanduiding van de sfeer en kunnen afwijken van de realiteit.

---

BRITT VAN NAMEN  
INTERIEURARCHITECT

Muizenvenstraat 6 - 2300 Turnhout - +32 494 24 53 75  
www.brittvanamen.be - info@brittvannamen.be

---

Project	De Pastorij
Klant	Ultrium Development
Onderwerp	Presentatie A3
Datum	04 10 2021

Deze tekening is eigendom van interieurarchitect Britt Van Namen en mag zonder toestemming niet gekopieerd, gewijzigd of aan derden gegeven worden. Alle maten zijn indicatief en dienen nagemeten te worden.  
Alle opgegeven maten zijn indicatief en dienen ter plaatse nagemeten te worden door aannemer.  
De visualisaties zijn louter ter aanduiding van de sfeer en kunnen afwijken van de realiteit.