

Rapport de contrôle d'installations électriques à basse et à très basse tension

SPECIMEN

REF 04/2026/51995/D01:1

DATE DU CONTRÔLE 21/01/2026 (13:42 - 14:28) AGENT VISITEUR Mathieu Laixhay
ADRESSE DU CONTRÔLE Rue du Wainage 135 - 6240 Farciennes TYPE DE CONTRÔLE Visite de contrôle (6.5.)

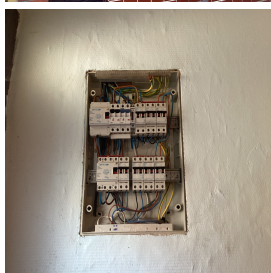

» DONNÉES GÉNÉRALES

Adresse de l'installation Rue du Wainage 135 - 6240 Farciennes
Type de locaux Unité d'habitation (maison)
Propriétaire [REDACTED]
Responsable des travaux [REDACTED]
Dérogations applicables/appliquées [REDACTED] RGIE

» DONNÉES DU RACCORDEMENT

Gestionnaire du réseau de distribution (GRD) CRES ASSETS
Code EAN non communiqué
Numéro du compteur 27379768
Index jour/nuit /
Type de coupure générale Disjoncteur
Câble compteur - tableau EXVB 4 x 10 mm²
Tension nominale de service 230V - AC
Courant nominal de la protection de branchement 40A

» CONTRÔLE

| | | | | | |
|---|--------|--------------------|---|--------------------|---|
| Conformité schéma(s) unifilaire(s) et plan(s) de position | Pas OK | Nombre de tableaux | 1 | Nombre de circuits | 9 |
| Circuits | 9xD | | | | |
| Protection | Mono | | | | |
| Section (mm ²) | | | | | |
| Conclusion | OK | | | | |

| | | | |
|--|----------------------|--|---|
| Les fondations datent | D'avant le 1/10/1981 | Dispositif différentiel de tête | ID - 40A - 300mA - type A - test pas OK |
| Type d'électrode de terre | Indéterminée | Dispositif différentiel supplémentaire | ID - 40A - 30mA - type A - test OK |
| Résistance de dispersion de la prise de terre (Ω) | Pas mesurable | Fixation/Etat/Détérioration matériel | Pas OK |
| Conformité des liaisons équipotentielles et des PE | Pas OK | Contrôle visuel appareils fixes et/ou mobiles | OK |
| Test de continuité | Pas concluant | Protection contre les contacts directs | Pas OK |
| Contrôle boucle de défaut | Concluant | Résistance générale d'isolement (MΩ) | 1,5 |
| Protection contre les contacts indirects | Pas OK | Adéquation DPCDR - prise de terre | OK |
| | | Adéquation protections sur intensités - sections | OK |

CONCLUSION : NON CONFORME



A la date du 21/01/2026, l'installation électrique de Rue du Wainage 135 - 6240 Farciennes n'est pas conforme aux prescriptions du Livre 1 de l'arrêté royal du 8 septembre 2019 établissant le Livre 1 sur les installations électriques à basse tension et à très basse tension.
Le contrôle réalisé par Certinergie a porté sur les parties visibles de l'installation et normalement accessibles.
Les travaux nécessaires pour faire disparaître les infractions constatées pendant la visite de contrôle, doivent être exécutées sans retard et toutes mesures adéquates doivent être prises pour qu'en cas de maintien en service de l'installation, les infractions ne constituent pas un danger pour les personnes.
Une nouvelle visite de contrôle est à exécuter pour constater la disparition des infractions par le même organisme au plus tard avant le 21/01/2027.

Signature de l'agent

[Signature]

Rapport de contrôle d'installations électriques à basse et à très basse tension

S P E C I M E N

REF 04/2026/51995/D01:1

LISTE DES INFRACTIONS

- La résistance de dispersion de la prise de terre n'a pas pu être mesurée car le sectionneur de terre n'était pas accessible, était cassé ou absent ou n'a pas pu être ouvert (écroux oxydés ou autre). - 5.4.3.5.;5.1.5.
- Les canalisations principales d'eau et/ou de gaz internes au bâtiment, et/ou les colonnes principales du chauffage central et de climatisation et/ou les éléments métalliques fixes et accessibles qui font partie de la structure de la construction et/ou les autres éléments métalliques principaux ne sont pas connectés à la borne principale de terre. - 4.2.3.2.;5.4.4.1.;8.2.1.
- La tension d'alimentation n'est pas indiquée clairement de manière apparente sur chaque tableau de répartition et de manœuvre. - 3.1.3.3.a
- Les circuits, les appareils de coupure et/ou les dispositifs de protection ne sont pas repérés de manière claire et visible. - 3.1.3.
- Des circuits alimentant des machines à laver/séchoir/lave-vaisselle ne sont pas subordonnés à un dispositif différentiel à haute ou très haute sensibilité. - 4.2.4.3.b
- Raccordements et assemblage, les connexions ou dérivations des câbles ne sont pas effectués en conformité avec les règles de l'art, elles doivent être réalisées dans des boîtes de dérivation, des tableaux, aux bornes des interrupteurs ou des prises de courant ou dans les appareils d'éclairage. Les boîtes d'encastrement des prises et interrupteurs doivent être suffisamment larges pour y réaliser facilement les connexions. - 5.2.6.1
- Interrupteur(s) et/ou socle(s) de prise et/ou boîte(s) de dérivation ne sont pas fixés correctement. - 1.4.
- La connexion d'appareils d'éclairage n'est pas correcte. - 5.3.4.2.
- Une machine à laver et/ou assimilée est raccordée via un cordon multiprise. - 5.2.6.2.
- La prise de terre n'est pas conforme. - 4.2.3.2.;5.4.2.
- Les liaisons équipotentielles supplémentaires dans la salle de bain pour toutes les parties métalliques simultanément accessibles et les conducteurs de protection de tous les appareils et machines électriques ne sont pas réalisées. - 4.2.3.2.;5.4.4.2.;7.1.4.4.;8.2.1.
- Les schémas unifilaires et/ou plans de position ne sont pas présents. - 3.1.2.;6.4.6.;6.5.7.;9.1.2.
- Le ou les dispositifs de protection à courant différentiel-résiduel ne fonctionnent pas après avoir actionné le bouton « test ». - 5.3.5.3.;6.4.6.4.;6.5.7.2.
- Des circuits ne sont pas dédiés et exclusifs pour les machines requises (lave-linge, lave-vaisselle, sèche-linge, cuisinière électrique, taque de cuisson électrique, four électrique, autre machine de plus de 2600W). - 5.2.1.2.;8.2.2.
- Des canalisations électriques, en pose à l'air libre et/ou en montage apparent, ne sont pas fixées correctement. - 5.2.
- Les parcours privilégiés pour la pose de câble du type XVB, VVB noyés sans conduit dans les murs ne sont pas respectés. - 5.2.9.
- L'indice de protection contre les contacts directs des luminaires, socles de prises et/ou interrupteurs n'est pas suffisant - il faut placer des globes, des caches, des couvercles adaptés. - 4.2.2.

REMARQUES

- Nous ne pouvons pas exclure qu'au dépôt des schémas il puisse y avoir d'autres infractions.
- Les plans et schémas seront à adapter en fonction des travaux de mise en conformité qui seront réalisés.
- La prise de terre n'a pu être mesurée, elle sera à vérifier lors du prochain contrôle.
- Le nombre de socles de prise ou assimilés par circuit doit être limité à 8.
- Les schémas unifilaires et plans de position doivent renseigner l'adresse de l'installation, les coordonnées du responsable des travaux et du propriétaire. Ces derniers devront signer et dater ces schémas.

Rappel sur les prescriptions réglementaires :

Le propriétaire, le gestionnaire ou l'exploitant de l'installation électrique est tenu :

- d'en assurer ou d'en faire assurer l'entretien ;
- de prendre toutes mesures adéquates pour que les dispositions du Livre 1 de l'arrêté royal du 8 septembre 2019 établissant le Livre 1 sur les installations électriques à basse tension et à très basse tension soient en tout temps observées ;
- de conserver les documents, en ce compris le ou les rapports de contrôle, de l'installation électrique dans un dossier, de le tenir à disposition de toute personne qui peut le consulter et de mettre à disposition une copie de ce dossier à tout éventuel locataire ;
- de transmettre le dossier de l'installation électrique au nouveau propriétaire, gestionnaire ou exploitant ;
- d'aviser immédiatement le fonctionnaire préposé à la surveillance du Service Public Fédéral ayant l'Energie dans ses attributions de tout accident survenu aux personnes et du, directement ou indirectement, à la présence d'installations électriques ;
- de renseigner dans le dossier de l'installation électrique toute modification ou extension non importante survenue sur l'installation électrique ;
- de laisser réaliser par un organisme agréé un contrôle de conformité avant la mise en usage sur toute modification ou extension importante survenue sur l'installation électrique.
- si des infractions ont été constatées lors de la visite de contrôle, de faire effectuer une nouvelle visite de contrôle par le même organisme agréé afin de vérifier la disparition des infractions au terme du délai de un an. Dans le cas où, lors de cette seconde visite, des infractions subsistent, l'organisme agréé se doit d'envoyer une copie du rapport de visite de contrôle à la Direction générale de l'Energie préposée à la haute surveillance des installations électriques domestiques.