



vzw AIB-VINÇOTTE BELGIUM asbl

Head office: Business Class Kantorenpark • Jan Olieslagerslaan 35 • 1800 Vilvoorde  
tel +32 (0)2 674 57 11 • fax +32 (0)2 674 59 59 • info@aib-vincotte.be • www.aib-vincotte.com  
Registered office: Diamant Building • Boulevard A. Reyerslaan 80 • 1030 Brussels

Safety, quality and environmental services

AV Antwerpen - Limburg : Tél.: 03 221 86 11  AV Oost & West Vlaanderen : Tél.: 09 244 77 11 Code PC Rési.   
 AV Brabant : Tél.: 02 674 57 11  AV Wallonie : Tél.: 081 432 611

Personnes responsables de l'exécution du travail:

Nom, Prénom: SIËL MATHIEU

N° de TVA: 474.119.915

ou n° de la carte d'identité: \_\_\_\_\_

Distributeur: \_\_\_\_\_

Compteur: n°: 33658889 index: \_\_\_\_\_

Type de comptage:  jour -  bihoraire -  nuit - \_\_\_\_\_

RAPPORT n°: 15/2014-07-01

Membre n°: \_\_\_\_\_

Installation: Nom: Appt. - A

Adresse: 109 Rue de l'Éclaircie

Date de visite: 07/07/2014

Propriétaire ou Mandataire: Tél.: \_\_\_\_\_

Nom, Prénom: \_\_\_\_\_

Adresse: \_\_\_\_\_

Demandeur: SIËL MATHIEU

Type de visite:  270  271  276 RGIE Nature de l'installation:  Nouvelle  Extension  Modifi.  Existante  Temporaire

Contrôle sur base des prescriptions du:  RGIE: art.  86  87  88  95  RGPT

Installation conçue pour la tension de 230 V, AC, Protection branchement: 40 A Type: 2P+N

Description du branchement: 500000 Type câble: EVUFAL Section: 4 x 30 mm<sup>2</sup>

Alimentation tableau principal: 4 x 40 mm<sup>2</sup> Nbre de tableaux: 1 Nombre de circuits terminaux: 14

Type de prise de terre: BB Résistance de dispersion: 6 Ohms Isolement général: 10 M Ohms

### PROCES-VERBAL DE CONTROLE D'UNE INSTALLATION ELECTRIQUE A BASSE TENSION

DESCRIPTION DE L'INSTALLATION: les schémas de position et unifilaires font parties intégrantes du rapport

<u>schéma unifilaire</u>	<u>schéma de position</u>	<u>schéma de position</u>

INFRACTIONS (voir la signification des numéros au verso):

RIFANT

Le différentiel général était à ~~été~~ plombé

L'installation électrique doit être recontrôlée avant le 27/1/13 ainsi qu'avant la mise en service de modifications ou extensions importantes telles que l'ajout d'un circuit.

Conclusion:  
LA NOUVELLE INSTALLATION ELECTRIQUE - ~~EST~~ - ~~N'EST PAS~~ - CONFORME AUX PRESCRIPTIONS REPRISSES CI-DESSUS.  
L'INSTALLATION - ~~EST~~ - ~~PEUT ETRE~~ - ~~N'EST PAS ETRE~~ - MISE SOUS TENSION

### PROCES-VERBAL DE CONTROLE DE L'INSTALLATION EXISTANTE (ART. 276 DU RGIE)

INFRACTIONS sur la partie existante (voir la signification des numéros au verso):

Les installations doivent faire l'objet d'un nouveau contrôle avant le \_\_\_\_\_

Conformément à l'art. 274 de RGIE, les travaux nécessaires pour faire disparaître les infractions constatées au moment de la visite doivent être exécutés sans retard et toutes mesures adéquates doivent être prises pour qu'en cas de maintien en service des installations les infractions ne constituent pas un danger pour les personnes et les biens.

Annexes: ef

VISA DU DISTRIBUTEUR: \_\_\_\_\_

Pour le Directeur général  
Nom, N° Agent, Signature: VINCENT



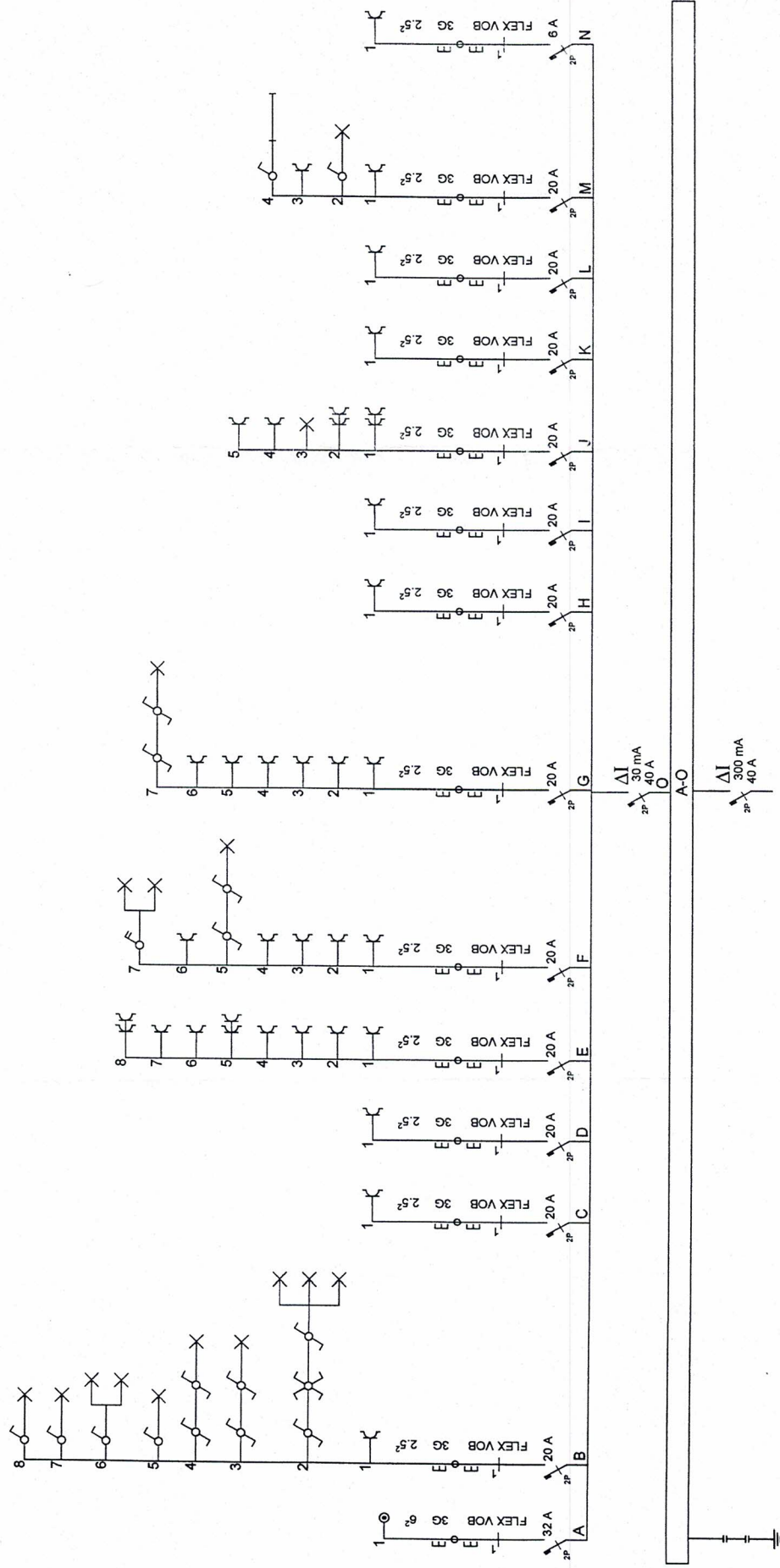

<b>INSTALLATEUR</b> Sprl MATELEC - MJS 21, rue de la Croix du Mayeur - Braquegnies TVA BE 474.148.965	<b>ORGANISME AGREÉ</b>  23102106	<b>CHANTIER</b> Nom Me Claerhout Rue 4, rue Albert 1er Commune 6032 Mont/Marchienne Signature	2, 230V~ <b>Schéma unifilaire</b> <b>TD APPARTEMENT A3</b> Imprimé le 22-02-2006
--	---	---	---

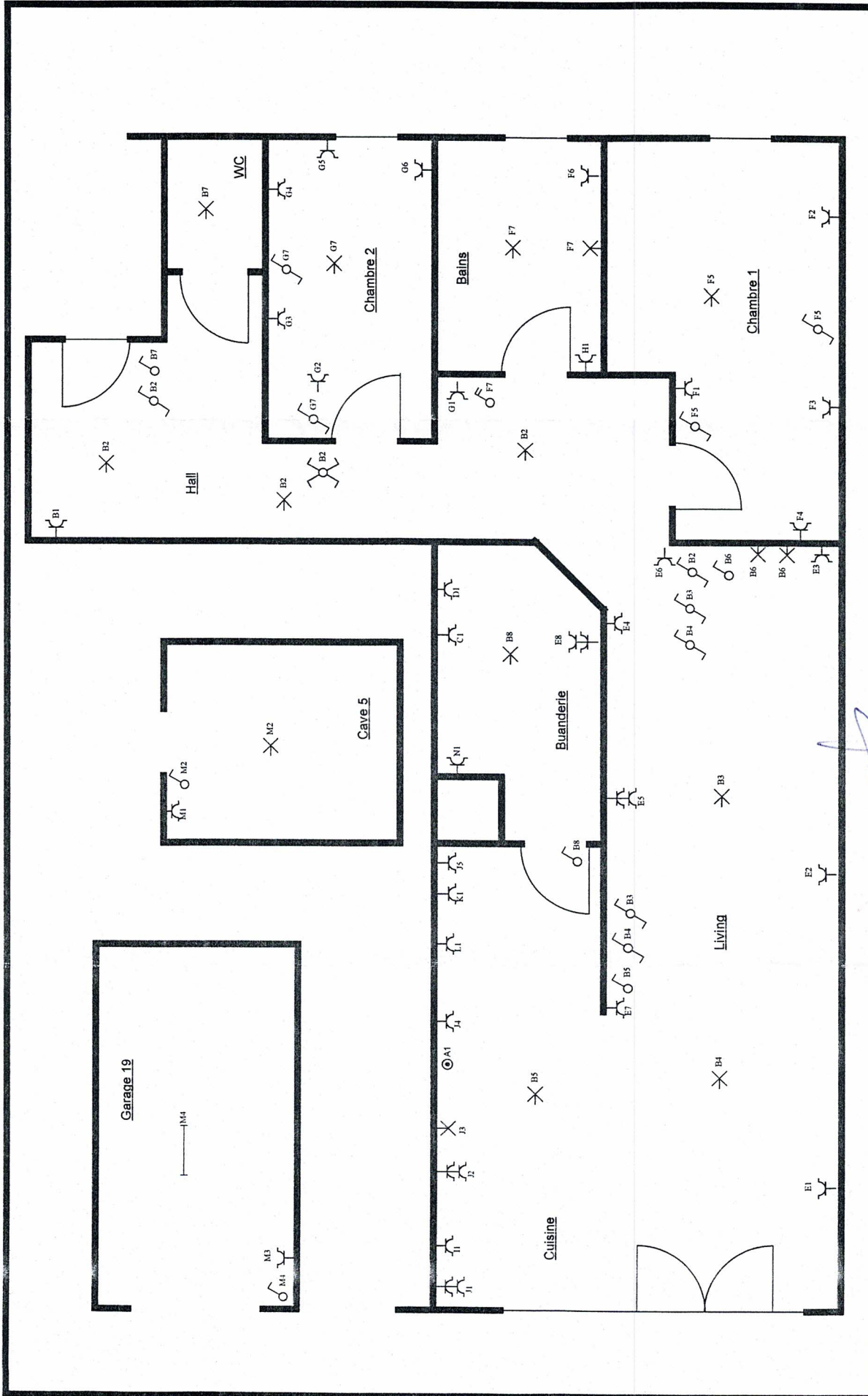

<b>INSTALLATEUR</b> Sprl MATELEC - MJS 21, rue de la Croix du Mayeur - Bracquegnies TVA BE 474.148.965	<b>ORGANISME AGREÉ</b>  23/02/06	<b>CHANTIER</b> Nom Me Claerhout Rue 4, rue Albert 1er Commune 6032 Mont/Marchienne Signature	2. 230V~ <b>Schéma de situation</b> <b>APPARTEMENT A3</b> Imprimé le 22-02-2006
---	---	---	--





vzw AIB-VINÇOTTE BELGIUM asbl  
 Head office: Business Class Kantorenpark • Jan Olieslagerslaan 35 • 1800 Vilvoorde  
 tel +32 (0)2 674 57 11 • fax +32 (0)2 674 59 59 • info@aib-vincotte.be • www.aib-vincotte.com  
 Registered office: Diamant Building • Boulevard A. Reyerslaan 80 • 1030 Brussels  
 Safety, quality and environmental services

AV Antwerpen - Limburg : Tél.: 03 221 86 11  AV Oost & West Vlaanderen : Tél.: 09 244 77 11 Code PC Rési.   
 AV Brabant : Tél.: 02 674 57 11  AV Wallonie : Tél.: 081 432 611

Personnes responsables de l'exécution du travail:	RAPPORT n°: 151300 AC 57 (1)
Nom, Prénom: SPAL MATELEC	Membre n°:
N° de TVA: 1711.7119.915	Installation: Nom: Apartment 3 A
ou n° de la carte d'identité:	Adresse: Avenue Helmut 12, 4
Distributeur:	639 Moutis/Marchien
	Date de visite: 23/08/2019
	Propriétaire ou Mandataire: Tél.:
Compteur: n°: 33650979 index:	Nom, Prénom:
Type de comptage: <input type="checkbox"/> jour - <input checked="" type="checkbox"/> bihoraire - <input type="checkbox"/> nuit -	Adresse:
	Demandeur: SPAL MATELEC

Type de visite:  270  271  276 RGIE Nature de l'installation:  Nouvelle  Extension  Modifi.  Existante  Temporaire  
 Contrôle sur base des prescriptions du:  RGIE: art. 86  87  88  95  RGPT

Installation conçue pour la tension de 230/400 V, AC, Protection branchement: 40 A Type: Diff. Automatique  
 Description du branchement: Sauterelle Type câble: EXVRAL Section: 4 x 50 mm²  
 Alimentation tableau principal: 4 x 10 mm² Nbre de tableaux: 2 Nombre de circuits terminaux: 14  
 Type de prise de terre: Boucle Résistance de dispersion: 6 Ohms Isolement général: + 10 M Ohms

### PROCES-VERBAL DE CONTROLE D'UNE INSTALLATION ELECTRIQUE A BASSE TENSION

DESCRIPTION DE L'INSTALLATION: les schémas de position et unilaires font parties intégrantes du rapport

suivant plans ci-joints en deux feuilles	

INFRACTIONS (voir la signification des numéros au verso):

.....  
 ..... NEANT  
 .....

Le différentiel général était - a été - plombé  
 L'installation électrique doit être recontrôlée avant le 23/08/2019 ainsi qu'avant la mise en service de modifications ou extensions importantes telles que l'ajout d'un circuit.  
 Conclusion:  
 LA NOUVELLE INSTALLATION ELECTRIQUE - EST - N'EST PAS - CONFORME AUX PRESCRIPTIONS REPRISES CI-DESSUS.  
 L'INSTALLATION - ETAIT - PEUT ETRE - NE PEUT PAS ETRE - MISE SOUS TENSION

### PROCES-VERBAL DE CONTROLE DE L'INSTALLATION EXISTANTE (ART. 276 DU RGIE)

INFRACTIONS sur la partie existante (voir la signification des numéros au verso):

.....  
 .....  
 .....

Les installations doivent faire l'objet d'un nouveau contrôle avant le .....  
 Conformément à l'art. 274 de RGIE, les travaux nécessaires pour faire disparaître les infractions constatées au moment de la visite doivent être exécutés sans retard et toutes mesures adéquates doivent être prises pour qu'en cas de maintien en service des installations les infractions ne constituent pas un danger pour les personnes et les biens.

Annexes: .....  
 Pour le Directeur général  
 Nom, N° Agent, Signature