

Rapport de contrôle d'installations électriques à basse et à très basse tension

EXEMPLAIRE ORIGINAL

RÉF. 73/2023/82807/01:1

DATE DU CONTRÔLE 03/10/2023 **AGENT VISITEUR** Antoine Souply-Pierard
ADRESSE DU CONTRÔLE Rue Arthur Oleffe 42 - 6220 Fleurus **TYPE DE CONTRÔLE** Visite de contrôle (6.5.)



› DONNÉES GÉNÉRALES

Adresse de l'installation Rue Arthur Oleffe 42 - 6220 Fleurus
Type de locaux Unité d'habitation (maison)
Objet du contrôle Demande de permis de construire
Contrôle demandé par l'agence immobilière Demande de permis de construire
Responsable des travaux Demande de permis de construire
Dérogations applicables/appliquées Installations électriques domestiques ancien RGIE (8.2.2.)
L'examen de conformité de l'extension et/ou la modification de l'installation électrique porte sur toute l'installation sauf l'installation photovoltaïque.

› DONNÉES DU RACCORDEMENT

Gestionnaire du réseau de distribution (GRD) ORES ASSETS
Code EAN non communiqué
Numéro du compteur 58513126
Index jour/nuit 13342,7/80721,5
Type de coupure générale Teco
Câble compteur - tableau VFVB 4 x 10 mm²
Tension nominale de service 3x230V - AC
Courant nominal de la protection de branchement 39A

› CONTRÔLE

Conformité schéma(s) unifilaire(s) et plan(s) de position	Sans objet	Nombre de tableaux	3	Nombre de circuits	1+17+1res erve+/-
Les fondations datent	D'avant le 1/10/1981	Dispositif différentiel de tête	ID - 40A - 300mA - type A - test OK		
Type d'électrode de terre	Piquets	Dispositif différentiel supplémentaire	ID - 25A - 30mA - type A - test OK		
Résistance de dispersion de la prise de terre (Ω)	42,6	Dispositif différentiel supplémentaire	ID - 25A - 30mA - type A - test OK		
Conformité des liaisons équipotentielle et des PE	Pas OK	Fixation/Etat/Détérioration matériel	Pas OK		
Test de continuité	Pas concluant	Contrôle visuel appareils fixes et/ou mobiles	Pas OK		
Contrôle boucle de défaut	Concluant	Protection contre les contacts directs	Pas OK		
Protection contre les contacts indirects	Pas OK	Résistance générale d'isolement (MΩ)	2,42		
		Adéquation DPCDR - prise de terre	Pas OK		
		Adéquation protections surintensités - sections	Pas OK		
Le ou les socles de prise en défaut sont localisés dans la / les chambre(s) - le garage - la cave - le grenier - l'extérieur - salle de douche rdc - la sdb du 1er					

CONCLUSION : NON CONFORME



A la date du 03/10/2023, l'installation électrique de Rue Arthur Oleffe 42 - 6220 Fleurus n'est pas conforme aux prescriptions du Livre 1 de l'arrêté royal du 8 septembre 2019 établissant le Livre 1 sur les installations électriques à basse tension et à très basse tension.

Le contrôle réalisé par Certinergie a porté sur les parties visibles de l'installation et normalement accessibles.

Les travaux nécessaires pour faire disparaître les infractions constatées pendant la visite de contrôle, doivent être exécutées sans retard et toutes mesures adéquates doivent être prises pour qu'en cas de maintien en service de l'installation, les infractions ne constituent pas un danger pour les personnes.

Une nouvelle visite de contrôle est à exécuter pour constater la disparition des infractions par le même organisme au plus tard avant le 03/10/2024.

Signature de l'agent

Souply

Rapport de contrôle d'installations électriques à basse et à très basse tension

EXEMPLAIRE ORIGINAL

RÉF. 73/2023/82807/01:1

LISTE DES INFRACTIONS

- Des canalisations électriques, en pose à l'air libre et/ou en montage apparent, ne sont pas fixées correctement. - 5.2.
- Il faut revoir l'introduction des conducteurs dans le matériel électrique.
- Le degré de protection d'enveloppe(s) n'est pas au moins égal à IPXX-B. - 4.2.2.1.;4.2.2.3.
- L'intensité nominale des dispositifs de protection à courant différentiel-résiduel n'est pas adaptée à l'intensité nominale du dispositif de protection contre les surintensités placé en série ou à la somme des intensités nominales des dispositifs de protection des circuits situés en aval. - 4.4.1.1.
- Les bornes amont du dispositif de protection à courant différentiel-résiduel de tête ne sont pas restées plombées et inaccessibles après un examen de conformité qui a déjà été réalisé et déclaré conforme. - 6.4.6.4.
- Des circuits alimentant des machines à laver/séchoir/lave-vaisselle ne sont pas subordonnés à un dispositif différentiel à haute ou très haute sensibilité. - 4.2.4.3.b
- Un ou des socles de prises de courant ne comportent pas une sécurité enfant. - 4.2.2.3.
- L'interdiction de supprimer, d'altérer ou de détruire la protection contre les chocs électriques par contacts directs ou indirects, ou tout système de protection de l'installation électrique, n'est pas respectée. - 9.5.
- Les canalisations principales d'eau et/ou de gaz internes au bâtiment, et/ou les colonnes principales du chauffage central et de climatisation et/ou les éléments métalliques fixes et accessibles qui font partie de la structure de la construction et/ou les autres éléments métalliques principaux ne sont pas connectés à la borne principale de terre. - 4.2.3.2.;5.4.4.1.;8.2.1.
- Du matériel électrique est présent dans un/des volume(s) qui ne lui est/sont pas autorisé(s) de la salle de bains/de douche. - 7.1.5.3.
- Prise de sol non conforme
- N'est pas renseigné sur les schémas unifilaires et plans de position l'adresse de l'installation, les coordonnées du responsable des travaux et du propriétaire. Ces derniers devront signer et dater ces schémas. - 3.1.2.;6.4.6.;6.5.7.;9.1.2.
- La vérification de la section des pontages et du calibre des différentiels n'a pas pu être réalisée (schémas non disponibles, câblage non repérable...). Il convient de s'assurer que l'installation est correctement dimensionnée par rapport à l'intensité amenée par l'installation de production décentralisée (photovoltaïque ou autre) en supplément à celle délivrée par le compteur.
- Des conducteurs du type VOB ne sont pas placés sous conduit et/ou comme il se doit. - 5.2.9.
- L'indice de protection contre les contacts directs des luminaires, socles de prises et/ou interrupteurs n'est pas suffisant - il faut placer des globes, des caches, des couvercles adaptés.
- Il manque des obturateurs dans le tableau électrique. - 4.2.2.1.;4.2.2.3.
- La section des conducteurs n'est pas adaptée au calibre des disjoncteurs et des fusibles. - 4.4.1.5.
- Prise connectée en 1,5mm²
- Du câble VTMB est en pose fixe.
- Un/des cordons prolongateurs/multiprises sont installés en pose fixe. - 5.3.4.7.
- La continuité du PE vers les contacts de terre des socles de prise et/ou vers des appareils de classe 1 à poste fixe et/ou des liaisons équipotentielles (principales, supplémentaires) n'est pas réalisée. - 6.4.6.4.;6.5.7.2.
- Des masses d'appareils, matériels électriques de classe I ne sont pas reliées au conducteur de protection des canalisations qui les alimentent. Exception faite des masses des appareils fixes d'éclairage de classe I comportant des douilles ne disposant pas d'un degré de protection d'au moins IPXX-B et situés dans un local sec. - 4.2.4.3.a.
- Raccordements et assemblage, les connexions ou dérivations des câbles ne sont pas effectués en conformité avec les règles de l'art, elles doivent être réalisées dans des boîtes de dérivation, des tableaux, aux bornes des interrupteurs ou des prises de courant ou dans les appareils d'éclairage. Les boîtes d'encastrement des prises et interrupteurs doivent être suffisamment larges pour y réaliser facilement les connexions.
- Prise sans terre présente avec câble sans Pe qui y est raccordé (partie après 1981)
- Les schémas unifilaires et plans de position ne sont pas conformes. - 3.1.2.;6.4.6.;6.5.7.;9.1.2.
- La résistance de dispersion de la prise de terre est supérieure à 30 Ohm. Il faut l'abaisser. Si ce n'est possible, et qu'elle ne dépasse pas 100 Ohm, des mesures complémentaires selon la sous-section 4.2.4.3.b doivent être prises. - 4.2.4.3.b

REMARQUES

- Les plans et schémas seront à adapter en fonction des travaux de mise en conformité qui seront réalisés.
- L'habitation étant meublée, il se peut que tout n'a pu être vérifié.
- Les schémas unifilaires et plans de position doivent renseigner l'adresse de l'installation, les coordonnées du responsable des travaux et du propriétaire. Ces derniers devront signer et dater ces schémas.
- Lors d'une rénovation de l'installation électrique, les dérogations pourraient ne plus être appliquées.

Rappel sur les prescriptions réglementaires :

Le propriétaire, le gestionnaire ou l'exploitant de l'installation électrique est tenu :

- d'en assurer ou d'en faire assurer l'entretien ;
- de prendre toutes mesures adéquates pour que les dispositions du Livre 1 de l'arrêté royal du 8 septembre 2019 établissant le Livre 1 sur les installations électriques à basse tension et à très basse tension soient en tout temps observés ;
- de conserver les documents, en ce compris le ou les rapports de contrôle, de l'installation électrique dans un dossier, de le tenir à disposition de toute personne qui peut le consulter et de mettre à disposition une copie de ce dossier à tout éventuel locataire ;
- de transmettre le dossier de l'installation électrique au nouveau propriétaire, gestionnaire ou exploitant ;
- d'aviser immédiatement le fonctionnaire préposé à la surveillance du Service Public Fédéral ayant l'Energie dans ses attributions de tout accident survenu aux personnes et du, directement ou indirectement, à la présence d'installations électriques ;
- de renseigner dans le dossier de l'installation électrique toute modification ou extension non importante survenue sur l'installation électrique ;
- de laisser réaliser par un organisme agréé un contrôle de conformité avant la mise en usage sur toute modification ou extension importante survenue sur l'installation électrique.
- si des infractions ont été constatées lors de la visite de contrôle, de faire effectuer une nouvelle visite de contrôle par le même organisme agréé afin de vérifier la disparition des infractions au terme du délai de un an. Dans le cas où, lors de cette seconde visite, des infractions subsistent, l'organisme agréé se doit d'envoyer une copie du rapport de visite de contrôle à la Direction générale de l'Energie préposée à la haute surveillance des installations électriques domestiques.

Rapport de contrôle d'installations électriques à basse et à très basse tension

EXEMPLAIRE ORIGINAL

RÉF. 73/2023/82807/01:1

ANNEXES

Schéma(s) unifilaire(s) de l'installation

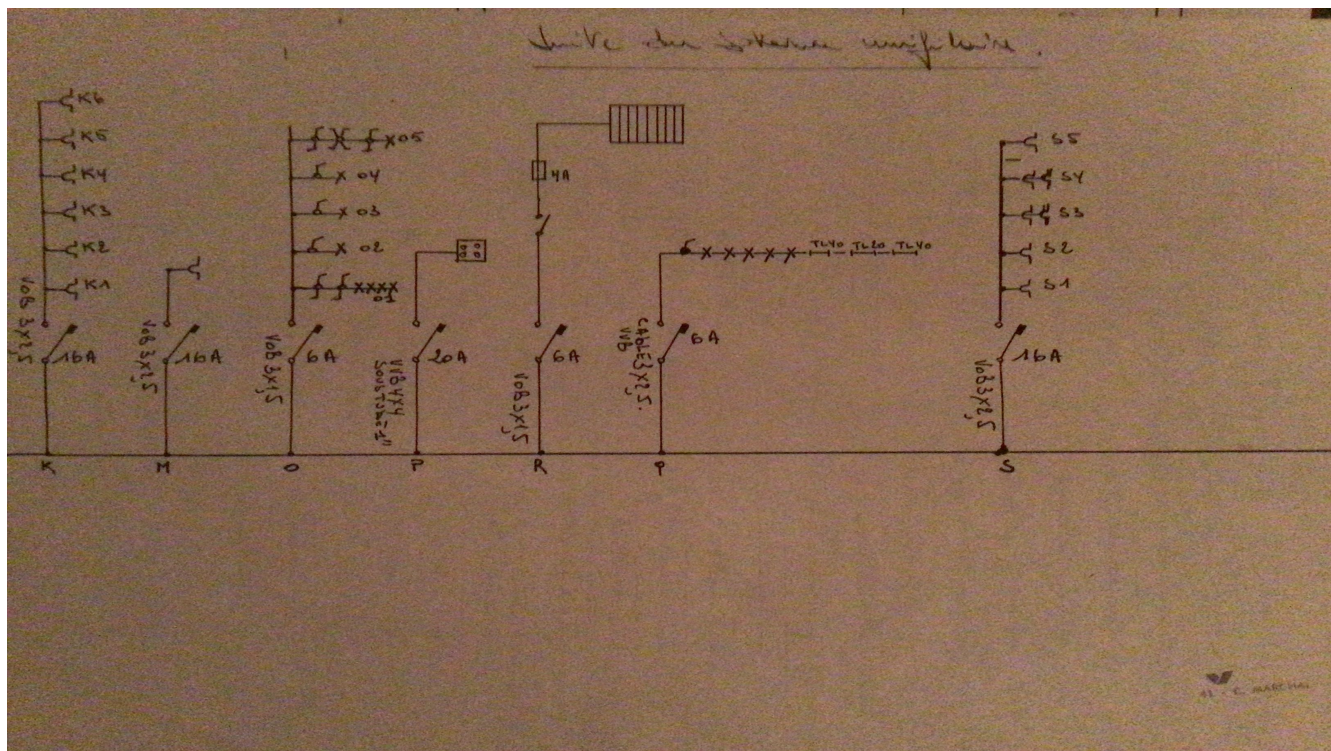
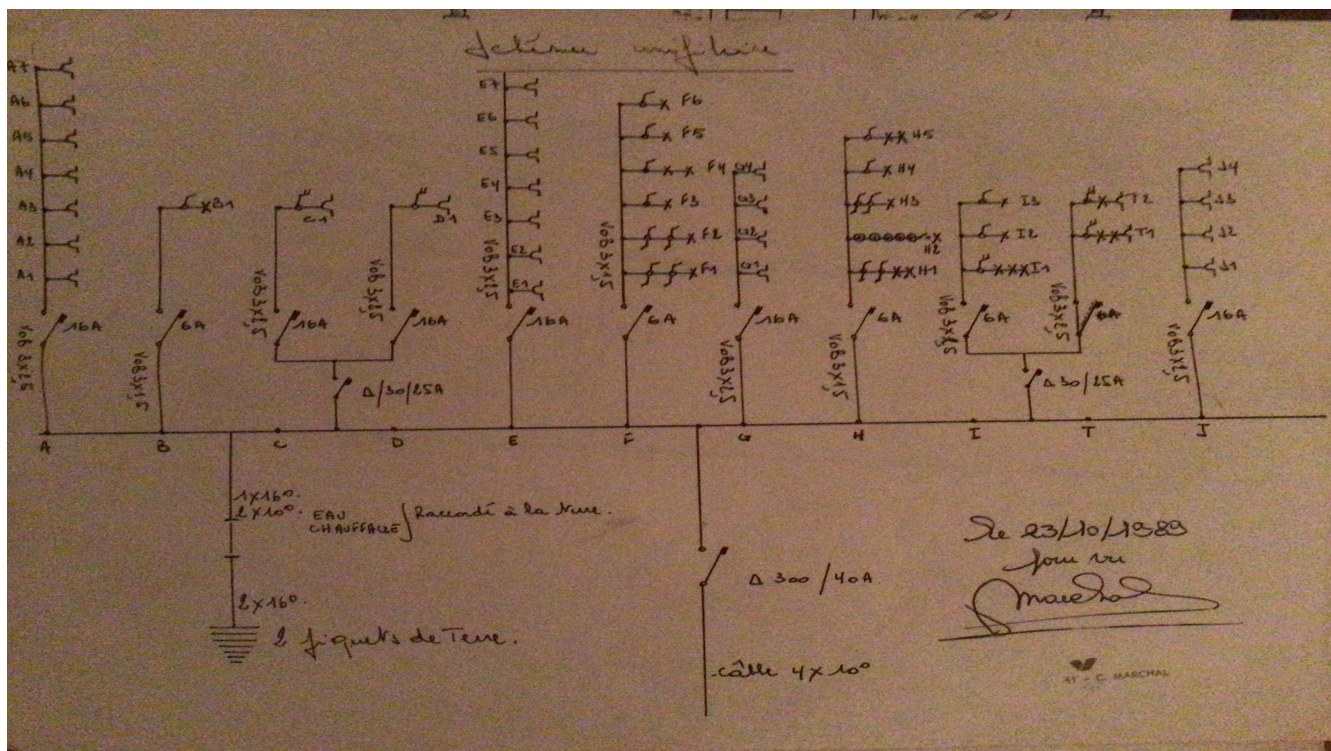

Rapport de contrôle d'installations électriques à basse et à très basse tension

EXEMPLAIRE ORIGINAL

RÉF. 73/2023/82807/01:1

ANNEXES

Plan(s) de position de l'installation

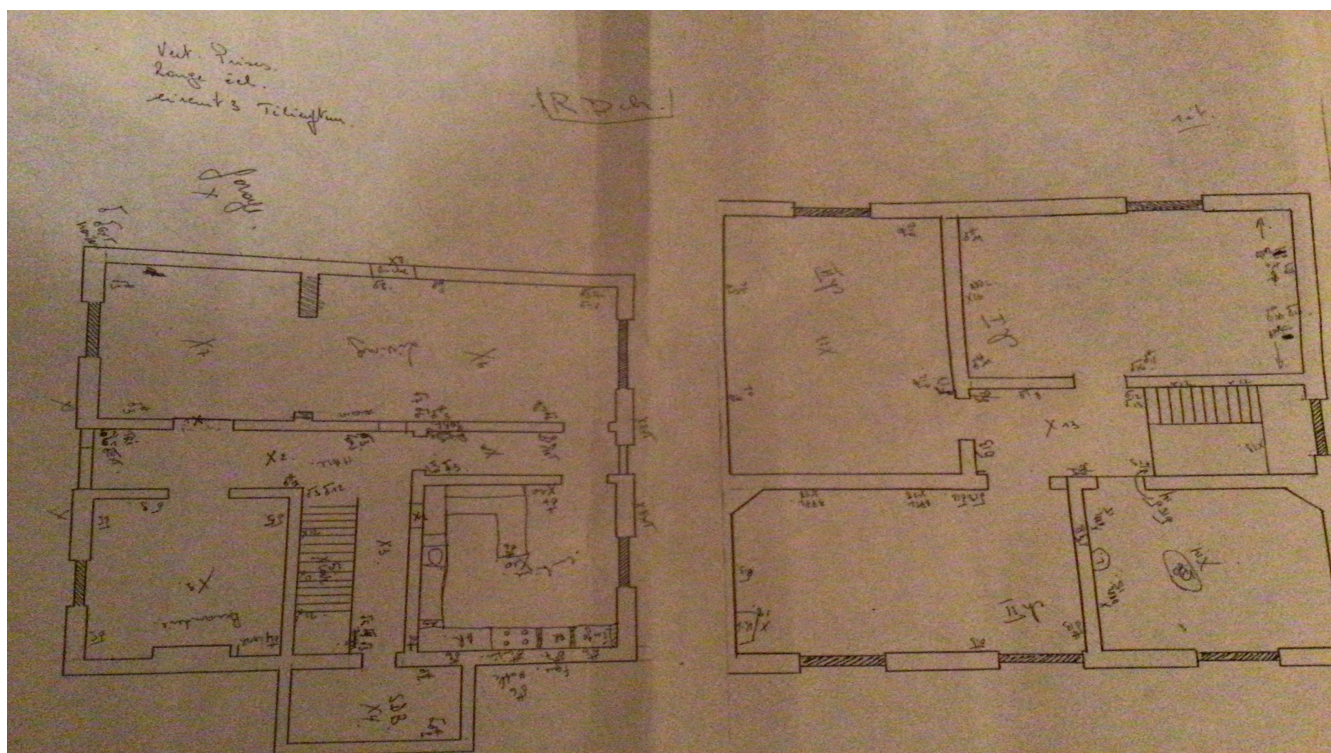
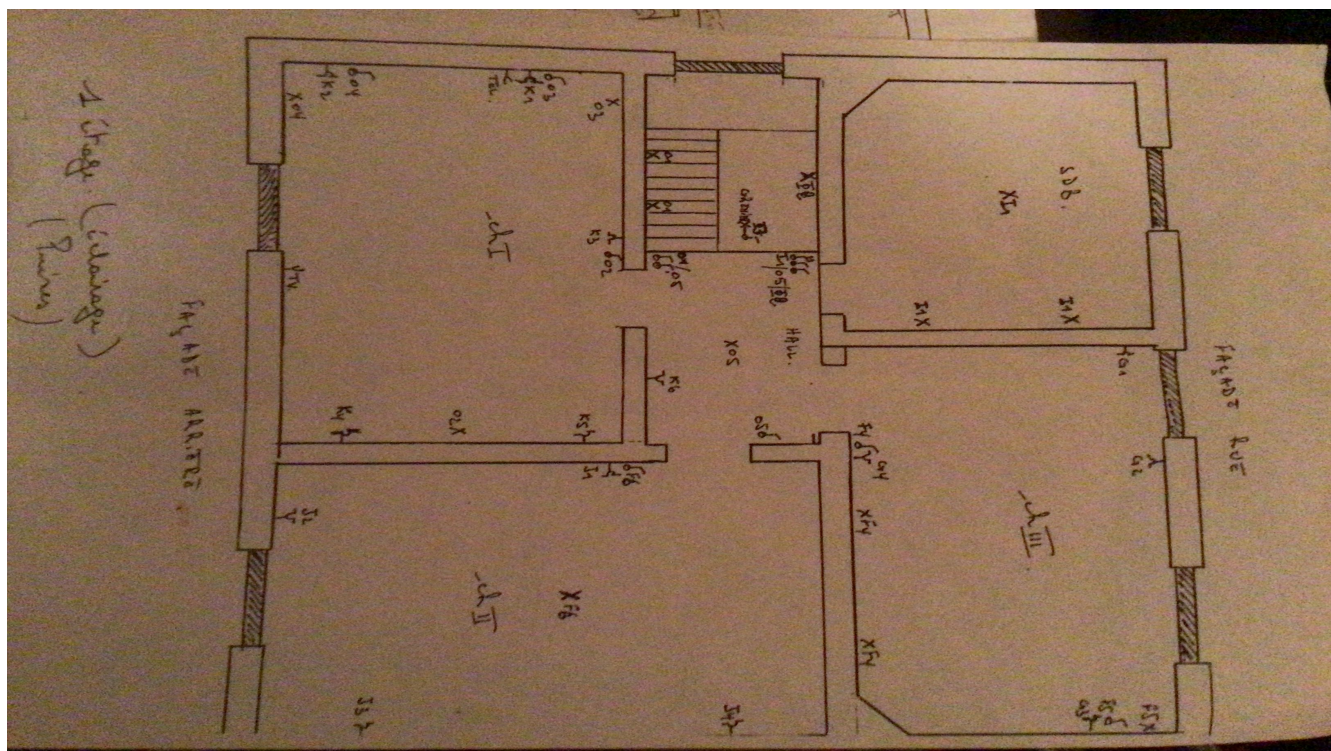

Rapport de contrôle d'installations électriques à basse et à très basse tension

EXEMPLAIRE ORIGINAL

RÉF. 73/2023/82807/01:1

› ANNEXES

Plan(s) de position de l'installation

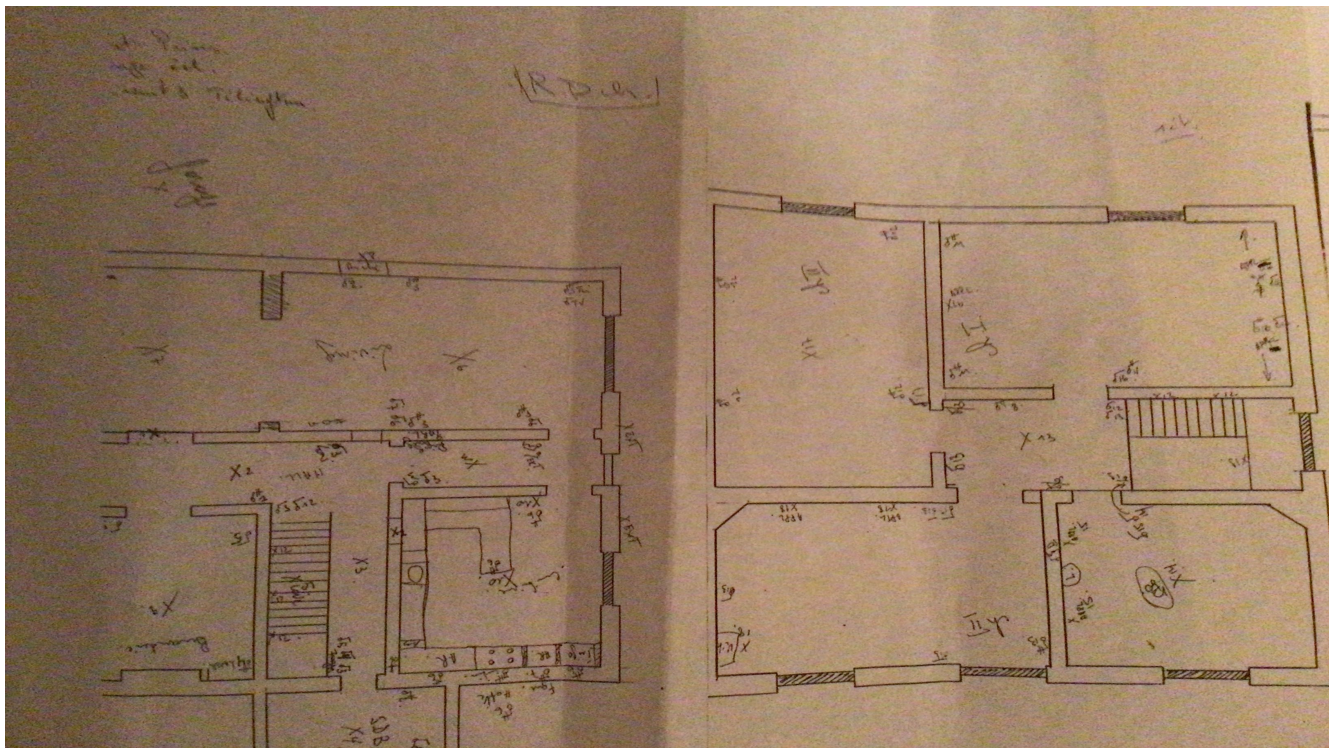

Autre(s)

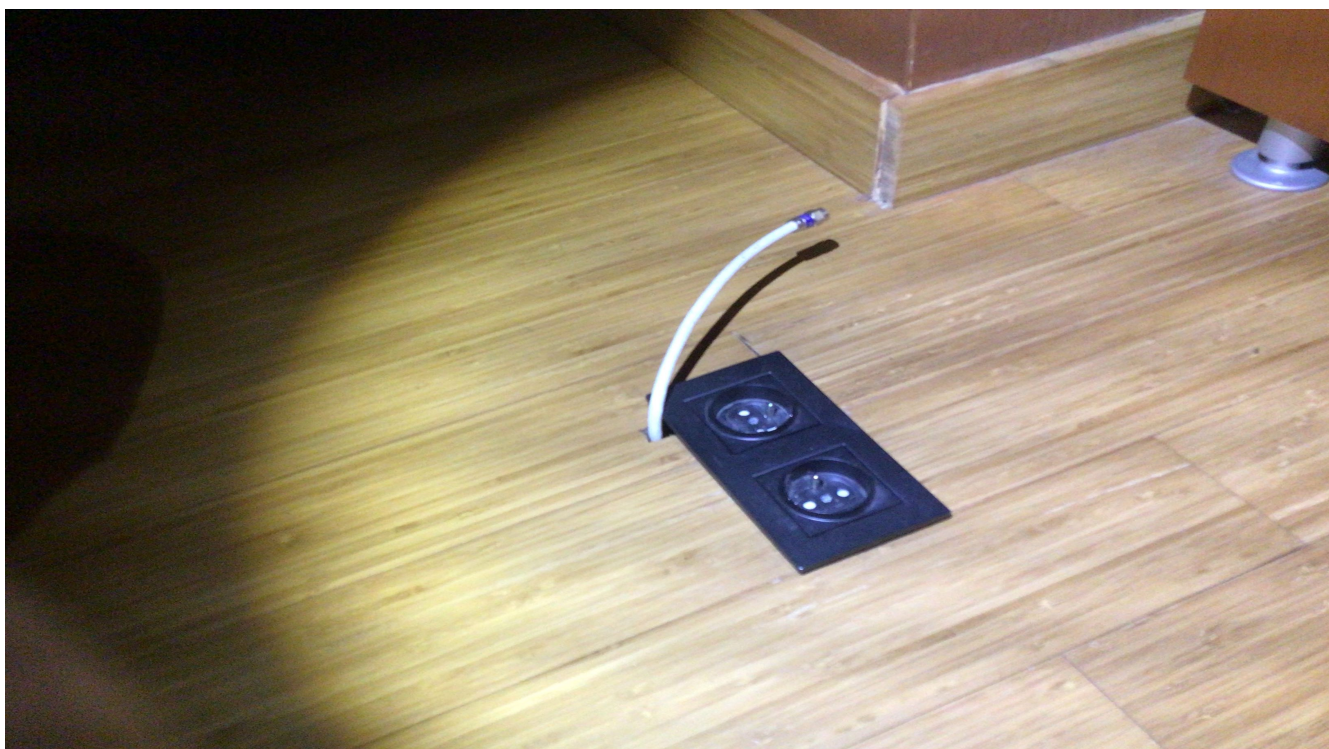

Rapport de contrôle d'installations électriques à basse et à très basse tension

EXEMPLAIRE ORIGINAL

RÉF. 73/2023/82807/01:1

› ANNEXES

Autre(s)

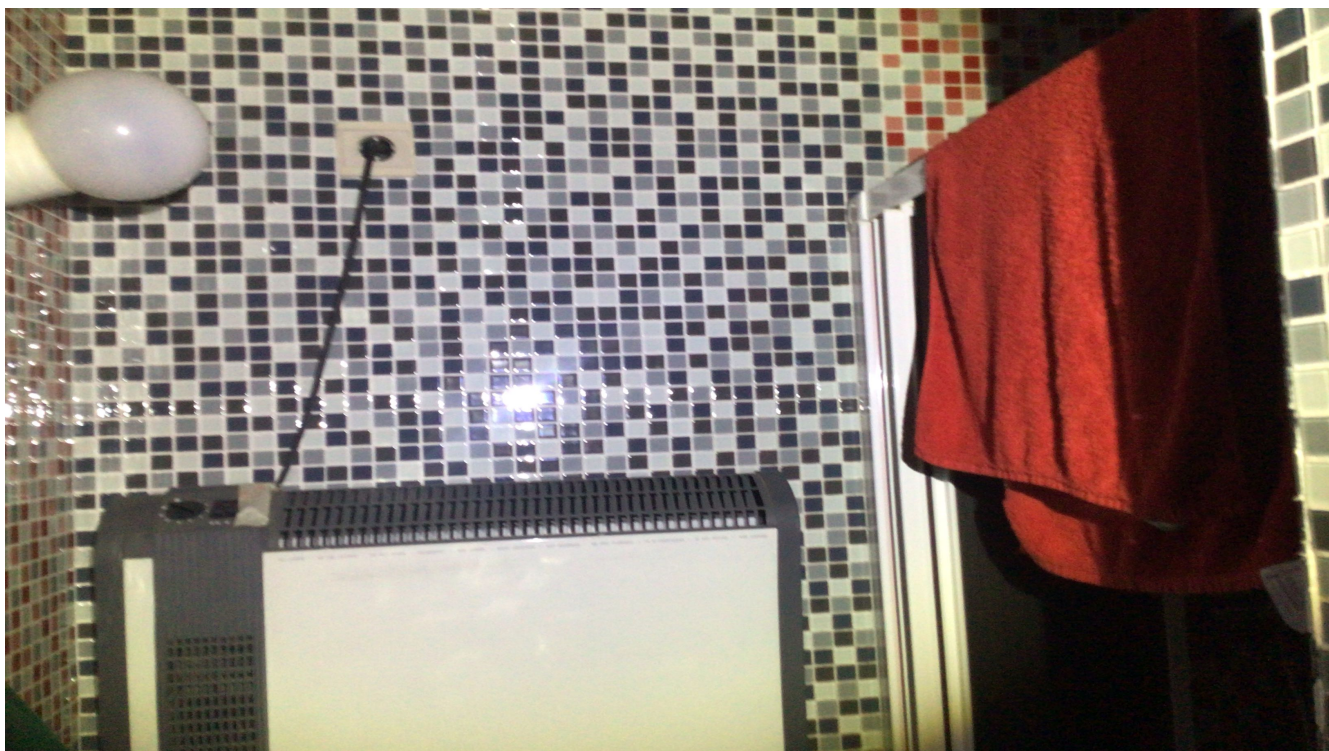

Rapport de contrôle d'installations électriques à basse et à très basse tension

EXEMPLAIRE ORIGINAL

RÉF. 73/2023/82807/01:1

› ANNEXES

Autre(s)



Rapport de contrôle d'installations électriques à basse et à très basse tension

EXEMPLAIRE ORIGINAL

RÉF. 73/2023/82807/01:1

› ANNEXES

Autre(s)

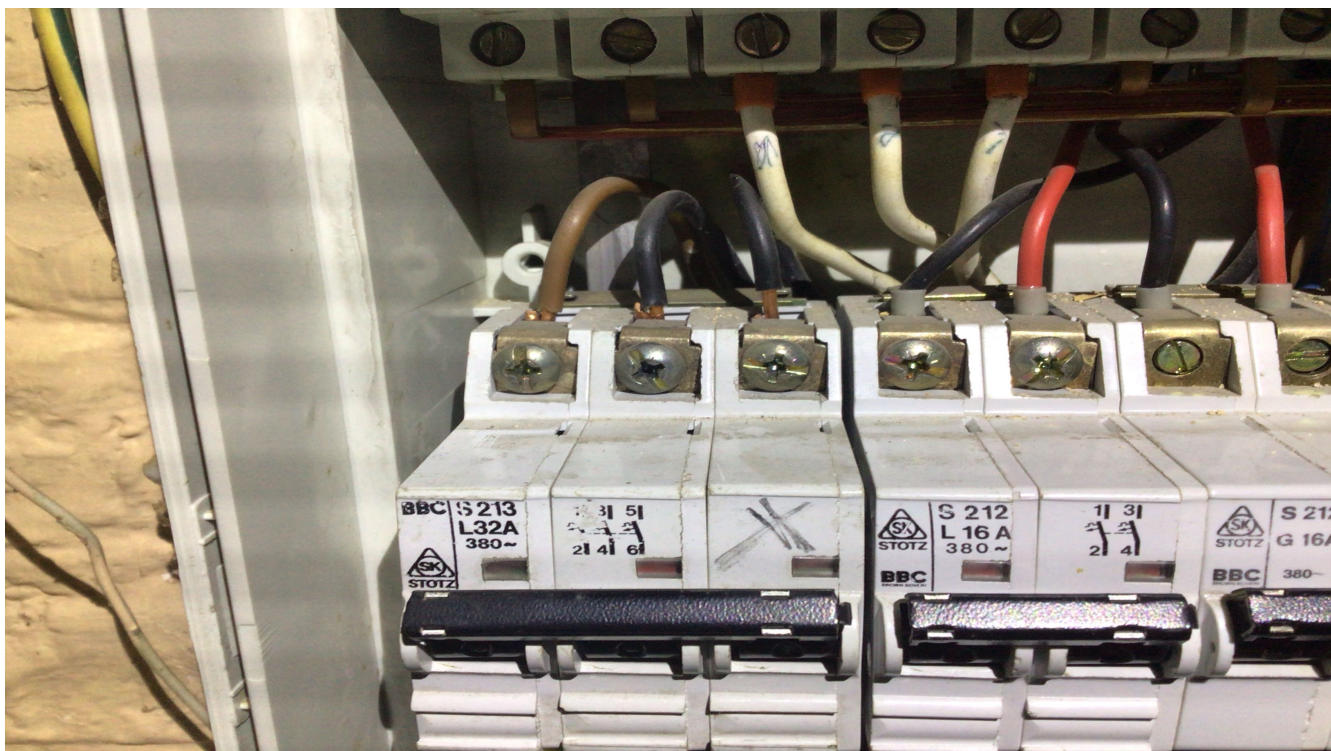
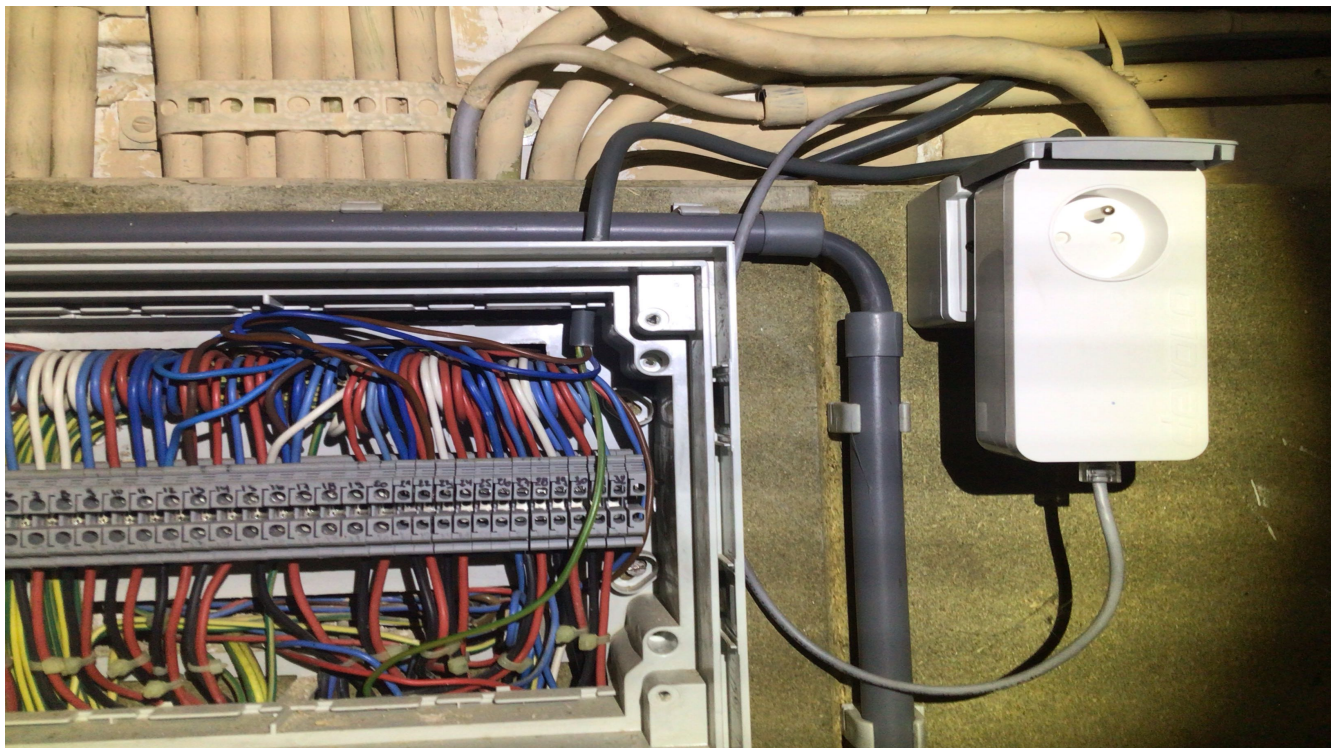

Rapport de contrôle d'installations électriques à basse et à très basse tension

EXEMPLAIRE ORIGINAL

RÉF. 73/2023/82807/01:1

ANNEXES

Autre(s)



Rapport de contrôle d'installations électriques à basse et à très basse tension

EXEMPLAIRE ORIGINAL

RÉF. 73/2023/82807/01:1

› ANNEXES

Autre(s)

