

Rapport de contrôle d'installations électriques à basse tension et à très basse tension

Exemplaire original

REF : 28_2024-82195_D01:01



Date du contrôle	Agent visiteur	Type de contrôle
24/10/2024 (09:47 - 10:27)	Loic Giltay	Visite de contrôle (6.5.)
		Dérogations applicables: Installations électriques domestiques ancien RGIE (8.2.2.)
		Objet du contrôle: Demande dans le cadre d'une vente



Données générales

Adresse de l'installation	Avenue Eugène Mascaux, 399 boîte: 1, étage: 1er, 6001 Charleroi
Type de locaux	Installation domestique - appartement
Nombre de tableau	1
Propriétaire gestionnaire ou exploitant	#####

Données du raccordement

Code EAN / Nom du GRD	EAN: 541449020710648722 GRD:
Numéro de compteur	Compteur jour: 34785017
Index	Jour: 4545,5
Courant nominal de la protection de branchement	40A
Type de coupure générale	Interrupteur différentiel
Câble compteur - tableau	EXVB 4 x 10 mm²
Tension nominale de service	230V - AC

Conclusion

L'installation électrique n'est pas conforme aux prescriptions du Livre 1 de l'arrêté royal du 8 septembre 2019 établissant le Livre 1 sur les installations électriques à basse tension et à très basse tension. Le contrôle réalisé par Certinergie a porté sur les parties visibles de l'installation et normalement accessibles. Une nouvelle visite de contrôle est à exécuter pour constater la disparition des infractions par le même organisme dans les 12 mois à partir de la date du présent procès-verbal.

Les travaux nécessaires pour faire disparaître les infractions constatées pendant la visite de contrôle, doivent être exécutées sans retard et toutes mesures adéquates doivent être prises pour qu'en cas de maintien en service de l'installation, les infractions ne constituent pas un danger pour les personnes et les biens. Il y a lieu de tenir compte des remarques présentes dans le présent rapport.

Signature de l'inspecteur



Rapport de contrôle d'installations électriques à basse tension et à très basse tension

Exemplaire original

REF : 28_2024-82195_D01:01

Liste des infractions

Installation: Contrôle de l'installation électrique domestique

- Des canalisations électriques et/ou leur pose ne possèdent pas une résistance mécanique suffisante face aux sollicitations auxquelles elles sont soumises. (5.2.1.5.)

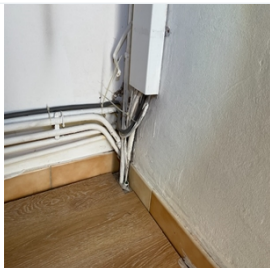

- Des canalisations électriques, en pose à l'air libre et/ou en montage apparent, ne sont pas fixées correctement. (5.2.)



- Il faut revoir l'introduction des conducteurs dans le matériel électrique. (4.2;5.3.4.2)



- Les schémas unifilaires et plans de position ne correspondent pas à la réalité. (3.1.2.;6.4.6.;6.5.7.;9.1.2.) *Il manque des repérages sur les plans*
- Des conducteurs du type VOB ne sont pas placés sous conduit et/ou comme il se doit. (5.2.9.)



Système de mise à la terre

- La continuité du conducteur de terre et/ou d'équipotentialité (principal, supplémentaire) à la borne de terre principale n'est pas réalisée. (4.2.3.2.;5.4.4.)
- Les liaisons équipotentielle supplémentaires dans la salle de bain pour toutes les parties métalliques simultanément accessibles et les conducteurs de protection de tous les appareils et machines électriques ne sont pas réalisées. (4.2.3.2.;5.4.4.2.;7.1.4.4.;8.2.1.;8.2.2) *Conducteur présent mais n'est pas raccordé aux tuyaux métalliques / douche*
- Le système de mise à la terre composé des prises de terre, des conducteurs de terre, des liaisons équipotentielle (principales et secondaires) et des conducteur de protection n'est pas conforme. (4.2.3.2, 4.2.3.4., 4.2.4.3.)
- Les canalisations principales d'eau et/ou de gaz internes au bâtiment, et/ou les colonnes principales du chauffage central et de climatisation et/ou les éléments métalliques fixes et accessibles qui font partie de la structure de la construction et/ou les autres éléments métalliques principaux ne sont pas connectés à la borne principale de terre. (4.2.3.2.;5.4.4.1.;8.2.1.;8.2.2) *Ne pas réaliser à la sortie de la chaudière*
- La section du conducteur de terre n'est pas conforme. (5.4.2.2.) *La section de liaison entre les sectionneurs et le tableau n'est pas correcte*

Tableau: Tableau général

- Ils manquent les caractéristiques des disjoncteurs/différentiels et/ou les modes de poses et les infos des canalisations, les plans ne correspondent pas à la réalité, le repérage entre les plans et les tableaux ne correspondent à la réalité. (3.1.2.)
- Les circuits, les appareils de coupure et/ou les dispositifs de protection ne sont pas repérés de manière claire et visible. (3.1.3.)
- Les schémas unifilaires et plans de position ne sont pas conformes. (3.1.2.;6.4.6.;6.5.7.;9.1.2.)

Rapport de contrôle d'installations électriques à basse tension et à très basse tension

Exemplaire original

REF : 28_2024-82195_D01:01

- Il n'y a pas/plus de porte au tableau. (5.3.5.1.)



- La protection contre les chocs électriques par contacts indirects n'est pas assurée. (4.2.3.1.)
- La tension d'alimentation n'est pas indiquée clairement de manière apparente sur chaque tableau de répartition et de manoeuvre. (3.1.3.3.a)
- N'est pas renseigné sur les schémas unifilaires et plans de position l'adresse de l'installation, les coordonnées dupropriétaire et du responsable des travaux . Ce dernier doit signer et dater ces schémas. (3.1.2.;6.4.6.;6.5.7.;9.1.2.)

Liste des remarques

Remarque

- Les photos et exemples repris dans le présent rapport sont illustratifs et ne constituent pas une liste exhaustive des manquements rencontrés dans l'installation.

Rappel sur les prescriptions réglementaires

Le propriétaire, le gestionnaire ou l'exploitant de l'installation électrique est tenu :

- d'en assurer ou d'en faire assurer l'entretien ;
- de prendre toutes mesures adéquates pour que les dispositions du Livre 1 de l'arrêté royal du 8 septembre 2019 établissant le Livre 1 sur les installations électriques à basse tension et à très basse tension soient en tout temps observés ;
- de conserver les documents, en ce compris le ou les rapports de contrôle, de l'installation électrique dans un dossier, de le tenir à disposition de toute personne qui peut le consulter et de mettre à disposition une copie de ce dossier à tout éventuel locataire ;
- de transmettre le dossier de l'installation électrique au nouveau propriétaire, gestionnaire ou exploitant ;
- d'aviser immédiatement le fonctionnaire préposé à la surveillance du Service Public Fédéral ayant l'Energie dans ses attributions de tout accident survenu aux personnes et du, directement ou indirectement, à la présence d'installations électriques ;
- de renseigner dans le dossier de l'installation électrique toute modification ou extension non importante survenue sur l'installation électrique ;
- de laisser réaliser par un organisme agréé un contrôle de conformité avant la mise en usage sur toute modification ou extension importante survenue sur l'installation électrique.
- si des infractions ont été constatées lors de la visite de contrôle, de faire effectuer une nouvelle visite de contrôle par le même organisme agréé afin de vérifier la disparition des infractions au terme du délai de un an. Dans le cas où, lors de cette seconde visite, des infractions subsistent, l'organisme agréé se doit d'envoyer une copie du rapport de visite de contrôle à la Direction générale de l'Energie préposée à la haute surveillance des installations électriques domestiques.

Rapport de contrôle d'installations électriques à basse tension et à très basse tension

Exemplaire original

REF : 28_2024-82195_D01:01

Données générales - Contrôle

Type de contrôle	<input checked="" type="checkbox"/> Visite de contrôle (6.5.)
Dérogations applicables/appliquées ancienne installation	<input checked="" type="checkbox"/> Installations électriques domestiques ancien RGIE (8.2.2.)
Objet du contrôle	Demande dans le cadre d'une vente

Contrôle du système de mise à la terre

Prise de Terre commune	Oui
Les fondations datent	D'avant le 1/10/1981
Type d'électrode de terre	Piquets
Conformité de la prise de terre	Conforme

Contrôle du système de mise à la terre

Mesure de la résistance de prise de terre possible ?	Oui
Résistance de dispersion de la prise de terre (Ω)	9,6
Adéquation entre les dispositifs de protection à courant différentiel-résiduel installés et valeur de la résistance de dispersion à la terre (30 ou 100 Ohms)	En Ordre

Contrôle du système de mise à la terre

Conformité du système de mise à la terre (conducteur de terre, liaisons équipotentielle et conducteur PE)	Pas OK
---	--------

Contrôle du système de mise à la terre

Test de continuité des conducteurs de protection, des contacts de terre et des appareils de classe 1 à poste fixe	Concluant
Continuité de l'équipotentialité et/ou des conducteurs de terre	Pas concluant

Contrôle du système de mise à la terre

Le contrôle boucles de défaut	Concluant
-------------------------------	-----------

Contrôle de l'installation

Donnée des installation	
Nom de l'installation	Contrôle de l'installation électrique domestique
Contrôle de l'exécution de l'installation électrique conformément aux schémas et plans	Non conforme
Conformité du choix et mise en oeuvre du matériel	
Conformité de l'installation	Conforme
Contrôle visuel des machines et du matériel fixe, à poste fixe et/ou mobile pouvant présenter des dangers pour les personnes et les biens	
L'appareillage électrique fixe ou à poste fixe suivant n'est pas présent	<input checked="" type="checkbox"/> lave-vaisselle
	<input checked="" type="checkbox"/> machine à laver
	<input checked="" type="checkbox"/> cuisinière
	<input checked="" type="checkbox"/> sèche-linge
Contrôle visuel des machines et du matériel fixe, à poste fixe et/ou mobile pouvant présenter des dangers pour les personnes et les biens	Non conforme
Contrôle de l'état (mode de pose, fixations, détérioration, connection et dérivation, ...) des canalisations et cables	
Contrôle de l'état (mode de pose, fixations, détérioration, connection et dérivation, ...) des canalisations et cables	Non conforme

Rapport de contrôle d'installations électriques à basse tension et à très basse tension

Exemplaire original

REF : 28_2024-82195_D01:01

Contrôle tableau(x)	
Description du tableau électrique	
Description du tableau / Nom	Tableau général
Possibilité de couper de courant	Oui
Possibilité d'ouvrir le tableau ?	Oui
Photo tableau démonté	
Photo tableau monté	
Nombre de circuits terminaux	7
Plan et schéma	
Présence des plans et schémas ?	Oui
Conformité schémas et plans	Non
=>Constatations	<p><input checked="" type="checkbox"/> N'est pas renseigné sur les schémas unifilaires et plans de position l'adresse de l'installation, les coordonnées dupropriétaire et du responsable des travaux . Ce dernier doit signer et dater ces schémas. 3.1.2.;6.4.6.;6.5.7.;9.1.2.</p> <p><input checked="" type="checkbox"/> Ils manquent les caractéristiques des disjoncteurs/différentiels et/ou les modes de poses et les infos des canalisations, les plans ne correspondent pas à la réalité, le repérage entre les plans et les tableaux ne correspondent à la réalité. 3.1.2.</p>
Conformité du tableau et des repérages	
Conformité du tableau et des repérages	Non
=>Constatations	<p><input checked="" type="checkbox"/> Il n'y a pas/plus de porte au tableau. 5.3.5.1.</p> <p><input checked="" type="checkbox"/> Les circuits, les appareils de coupure et/ou les dispositifs de protection ne sont pas repérés de manière claire et visible. 3.1.3.</p> <p><input checked="" type="checkbox"/> La tension d'alimentation n'est pas indiquée clairement de manière apparente sur chaque tableau de répartition et de manoeuvre. 3.1.3.3.a</p>
Conformité de la protection contre les chocs électriques	
Contrôle des mesures de protection contre les chocs électriques par contacts directs	Ok
Contrôle des mesures de protection contre les chocs électriques par contacts indirects	Pas ok
Conformité des protections installées	
Adéquation entre les dispositifs de protection contre les surintensités installés et pontage interne	OK
Adéquation entre les dispositifs de protection contre les surintensités installés et les sections des circuits respectifs qu'ils protègent	Ok
Conformité des protections installées	OK
Conformité des câbles et canalisations partants du tableau	
Conformité des câbles et canalisations partants du tableau	OK
Mesure de l'isolement	
Valeur de la résistance d'isolement général (MΩ)	500
Conformité de la valeur de la résistance d'isolement général (MΩ)	Oui
Contrôle DPCDR	
Présence DPCDR de tête	Oui
=>Nombre de DPCR en tête	1

Rapport de contrôle d'installations électriques à basse tension et à très basse tension

Exemplaire original

REF : 28_2024-82195_D01:01

Présence DPCDR supp	Oui
=>Nombre de DPCR supplémentaire à haute ou très haute sensibilité	1
Obligation d'avoir un DPCDR supp ?	Non
Conformité DPCDR	Oui
Conformité DPCDR supplémentaires	Oui
Contrôle du DPCR de tête: Général	
Marquage/Identification DPCDR de tête	Général
DPCDR de tête (A)	<input checked="" type="checkbox"/> 40A
	<input checked="" type="checkbox"/> 300mA
DPCDR de tête (type)	type A
Test DPCDR de tête	OK
Contrôle du DPCR supplémentaire: Humide	
Marquage/Identification DPCDR supp	Humide
DPCDR supp	<input checked="" type="checkbox"/> ID
DPCDR supp (A)	<input checked="" type="checkbox"/> 40A
	<input checked="" type="checkbox"/> 30mA
Type de DPCDR supp	type A
Test DPCDR supp	OK

Rapport de contrôle d'installations électriques à basse tension et à très basse tension

Exemplaire original

REF : 28_2024-82195_D01:01

Annexe

Schéma(s) unifilaire(s) de l'installation

Topic

Schéma(s) unifilaire(s) de l'installation

Photo 1

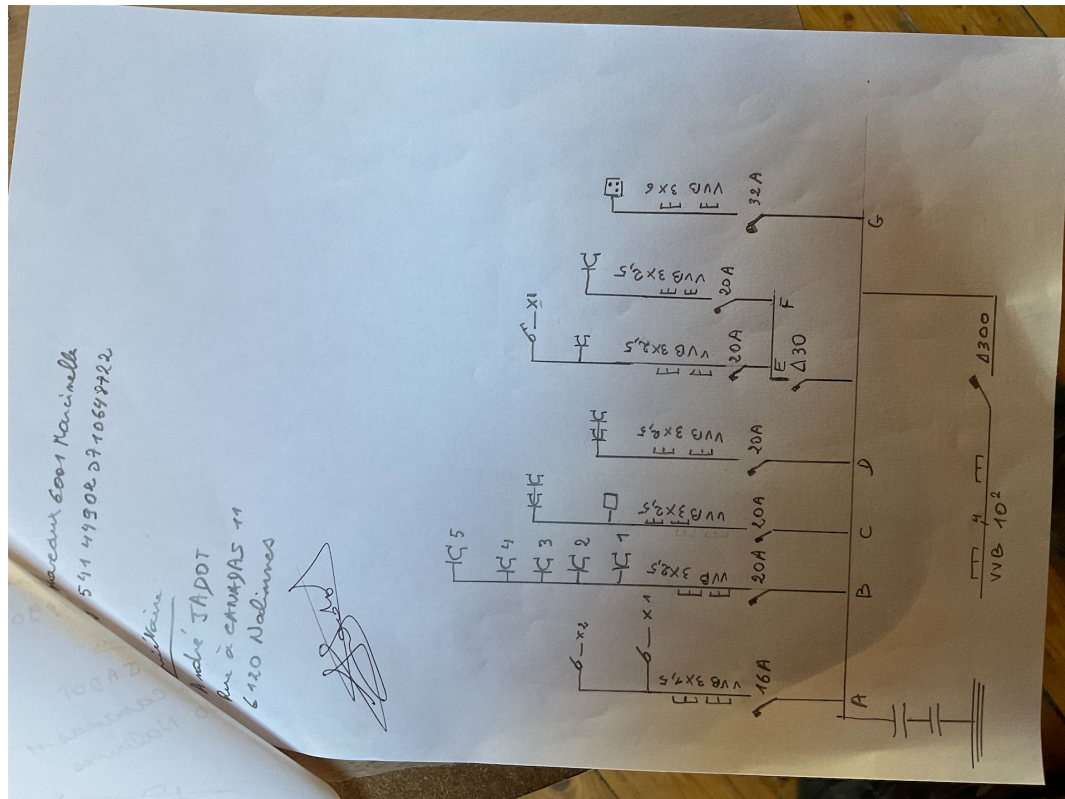

Plan(s) de position de l'installation

Topic

Plan(s) de position de l'installation

Photo 1

Rapport de contrôle d'installations électriques à basse tension et à très basse tension

Exemplaire original

REF : 28_2024-82195_D01:01

