

## Rapport de contrôle d'installations électriques à basse et à très basse tension

### SPECIMEN

REF: 132/2024/62667/01:1

DATE DU CONTRÔLE 17/04/2024  
ADRESSE DU CONTRÔLE de Marcinelle 138 - 6120 Nalinnnes

AGENT VISITEUR Yves Feron  
TYPE DE CONTRÔLE Visite de contrôle (6.5.)

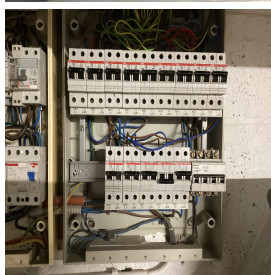

### » DONNÉES GÉNÉRALES

Adresse de l'installation de Marcinelle 138 - 6120 Nalinnnes  
Type de locaux Unité d'habitation (maison)  
Objet du contrôle Demande de permis d'installation  
Propriétaire [REDACTED]  
Responsable des travaux [REDACTED]  
Dérogations applicables/appliquées Installations électriques domestiques ancien RGIE (8.2.2.)

### » DONNÉES DU RACCORDEMENT

Gestionnaire du réseau de distribution (GRD) OPRES ASSETS  
Code EAN non communiqué  
Numéro du compteur 33891256  
Index jour/nuit 044303,0/049119,1  
Type de coupure générale Disjoncteur  
Câble compteur - tableau VFVB 4 x 10 mm<sup>2</sup>  
Tension nominale de service 230V - AC  
Courant nominal de la protection de branchement 40A

### » CONTRÔLE

Conformité schéma(s) unifilaire(s) et plan(s) de position		Pas OK	Nombre de tableaux	2	Nombre de circuits	14+15
Type d'électrode de terre	Piquets		Dispositif différentiel de tête	ID - 40A - 300mA - type A - test OK		
Résistance de dispersion de la prise de terre (Ω)	13,9		Dispositif différentiel supplémentaire	ID - 40A - 30mA - type A - test OK		
Conformité des liaisons équipotentielle et des PE	OK		Fixation/Etat/Détérioration matériel	Pas OK		
Test de continuité	Concluant		Contrôle visuel appareils fixes et/ou mobiles	Pas OK		
Contrôle boucle de défaut	Concluant		Protection contre les contacts directs	Pas OK		
Protection contre les contacts indirects	Pas OK		Résistance générale d'isolement (MΩ)	13,9		
			Adéquation DPCDR - prise de terre	Pas OK		
			Adéquation protections surintensité - sections	Pas OK		

## CONCLUSION : NON CONFORME



A la date du 17/04/2024, l'installation électrique de de Marcinelle 138 - 6120 Nalinnnes n'est pas conforme aux prescriptions du Livre 1 de l'arrêté royal du 8 septembre 2019 établissant le Livre 1 sur les installations électriques à basse tension et à très basse tension.

Le contrôle réalisé par Certinergie a porté sur les parties visibles de l'installation et normalement accessibles.

Les travaux nécessaires pour faire disparaître les infractions constatées pendant la visite de contrôle, doivent être exécutées sans retard et toutes mesures adéquates doivent être prises pour qu'en cas de maintien en service de l'installation, les infractions ne constituent pas un danger pour les personnes.

Une nouvelle visite de contrôle est à exécuter pour constater la disparition des infractions par le même organisme au plus tard avant le 17/04/2025.

Signature de l'agent

## Rapport de contrôle d'installations électriques à basse et à très basse tension

**S P E C I M E N**

**REF 132/2024/62667/01:1**

### LISTE DES INFRACTIONS

- La tension d'alimentation n'est pas indiquée clairement de manière apparente sur chaque tableau de répartition et de manœuvre. - 3.1.3.3.a
- La section de pontages dans le(s) tableau(x) électrique(s) n'est pas adaptée aux calibres de dispositifs de protection contre les surintensités. - 4.4.1.5.
- Les schémas unifilaires et/ou plans de position ne sont pas présents. - 3.1.2.; 6.4.6.; 5.7.; 9.1.2.
- Des conducteurs du type VOB ne sont pas placés sous conduit et/ou comme il se doit. - 5.2.9.

### REMARQUES

- Nous ne pouvons pas exclure qu'au dépôt des schémas il puisse y avoir d'autres infractions.
- Lors d'une rénovation de l'installation électrique, les dérogations pourraient ne plus être appliquées.
- L'habitation étant meublée et les plans n'ayant pas été fournis, il se peut que tout n'a pu être vérifié.

### Rappel sur les prescriptions réglementaires :

Le propriétaire, le gestionnaire ou l'exploitant de l'installation électrique est tenu :

- d'en assurer ou d'en faire assurer l'entretien ;
- de prendre toutes mesures adéquates pour que les dispositions du Livre 1 de l'arrêté royal du 8 septembre 2019 établissant le Livre 1 sur les installations électriques à basse tension et à très basse tension soient en tout temps observés ;
- de conserver les documents, en ce compris le ou les rapports de contrôle, de l'installation électrique dans un dossier, et le tenir à disposition de toute personne qui peut le consulter et de mettre à disposition une copie de ce dossier à tout éventuel locataire ;
- de transmettre le dossier de l'installation électrique au nouveau propriétaire, gestionnaire ou exploitant ;
- d'aviser immédiatement le fonctionnaire préposé à la surveillance du Service Public Fédéral ayant l'Energie dans ses attributions de tout accident survenu aux personnes et du, directement ou indirectement, à la présence d'installations électriques ;
- de renseigner dans le dossier de l'installation électrique toute modification ou extension non importante survenue sur l'installation électrique ;
- de laisser réaliser par un organisme agréé un contrôle de conformité avant la mise en usage sur toute modification ou extension importante survenue sur l'installation électrique.
- si des infractions ont été constatées lors de la visite de contrôle, de faire effectuer une nouvelle visite de contrôle par le même organisme agréé afin de vérifier la disparition des infractions au terme du délai de un an. Dans le cas où, lors de cette seconde visite, des infractions subsistent, l'organisme agréé se doit d'envoyer une copie du rapport de visite de contrôle à la Direction générale de l'Energie préposée à la haute surveillance des installations électriques domestiques.

## Rapport de contrôle d'installations électriques à basse et à très basse tension

S P E C I M E N

REF 132/2024/62667/01:1

### › ANNEXES

Autre(s)

