

Commune de Courcelles.

Plan de mesurage et de nivellement de deux parcelles.

Parcelles cadastrées : Courcelles, 1ère division, section C, n°471N et 471P.

Propriété de :

Echelle 1/200ème

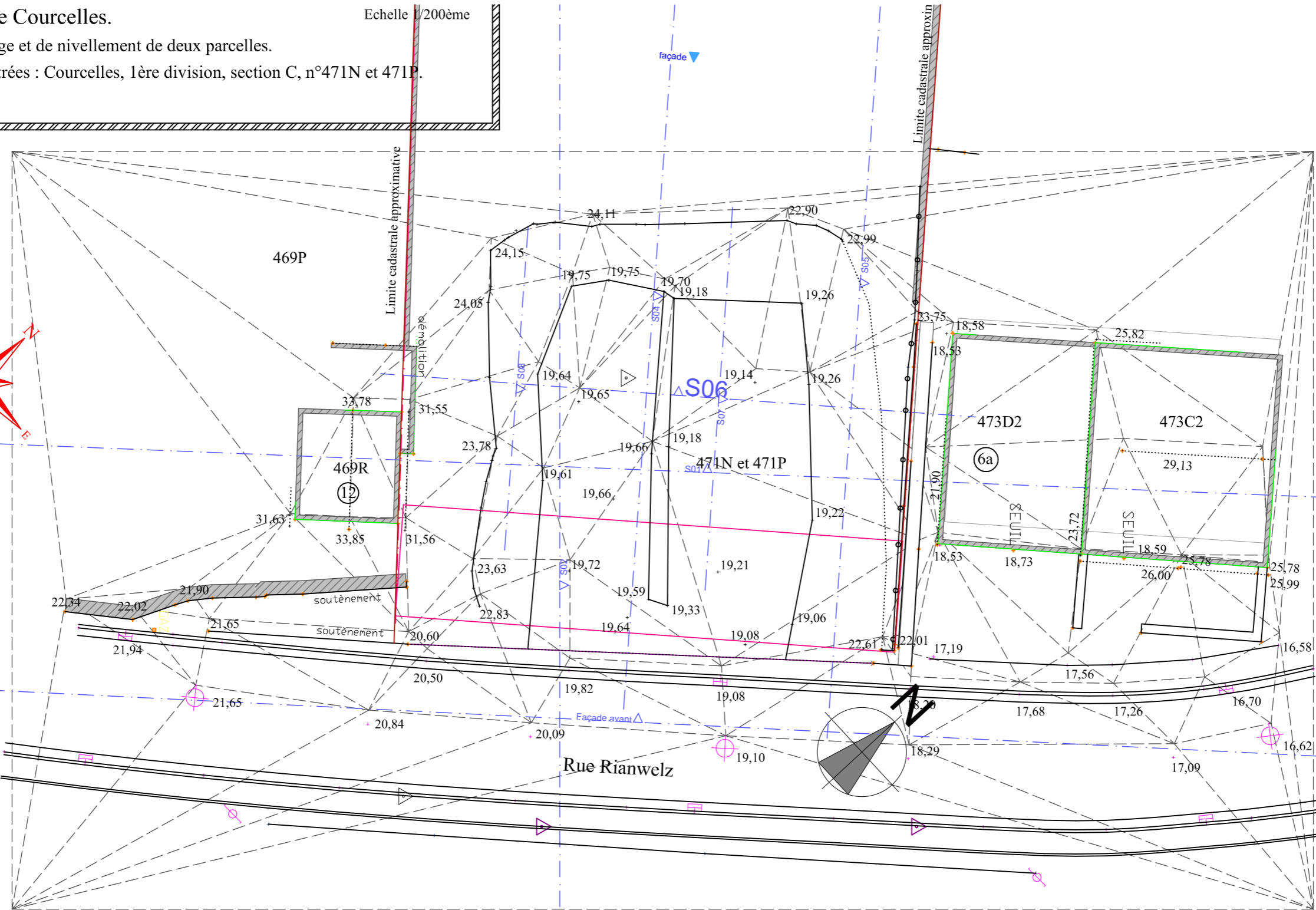
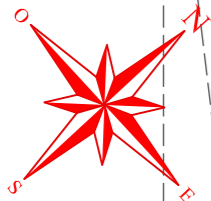

▲ Rez-de-chaussée / Garage	— Façade bâtiment	Ⓛ Point de limite
■ Rez-de-chaussée +1	— Bord route	ⓐ Point de calage
● Rez-de-chaussée +2	▨ Mur	— Palissade
▬ Rez-de-chaussée ±5	— Haie	

LEGENDE

<p>Bernard PAULUS Géomètre Expert Membre de l'Union Royale des Géomètres</p>	Levé le : 12/08/2020	Dressé
	Dossier : 20-033	Plan
		1:200

Situation existante - Rez-de-chaussée

Construction d'un immeuble de 5 appartements

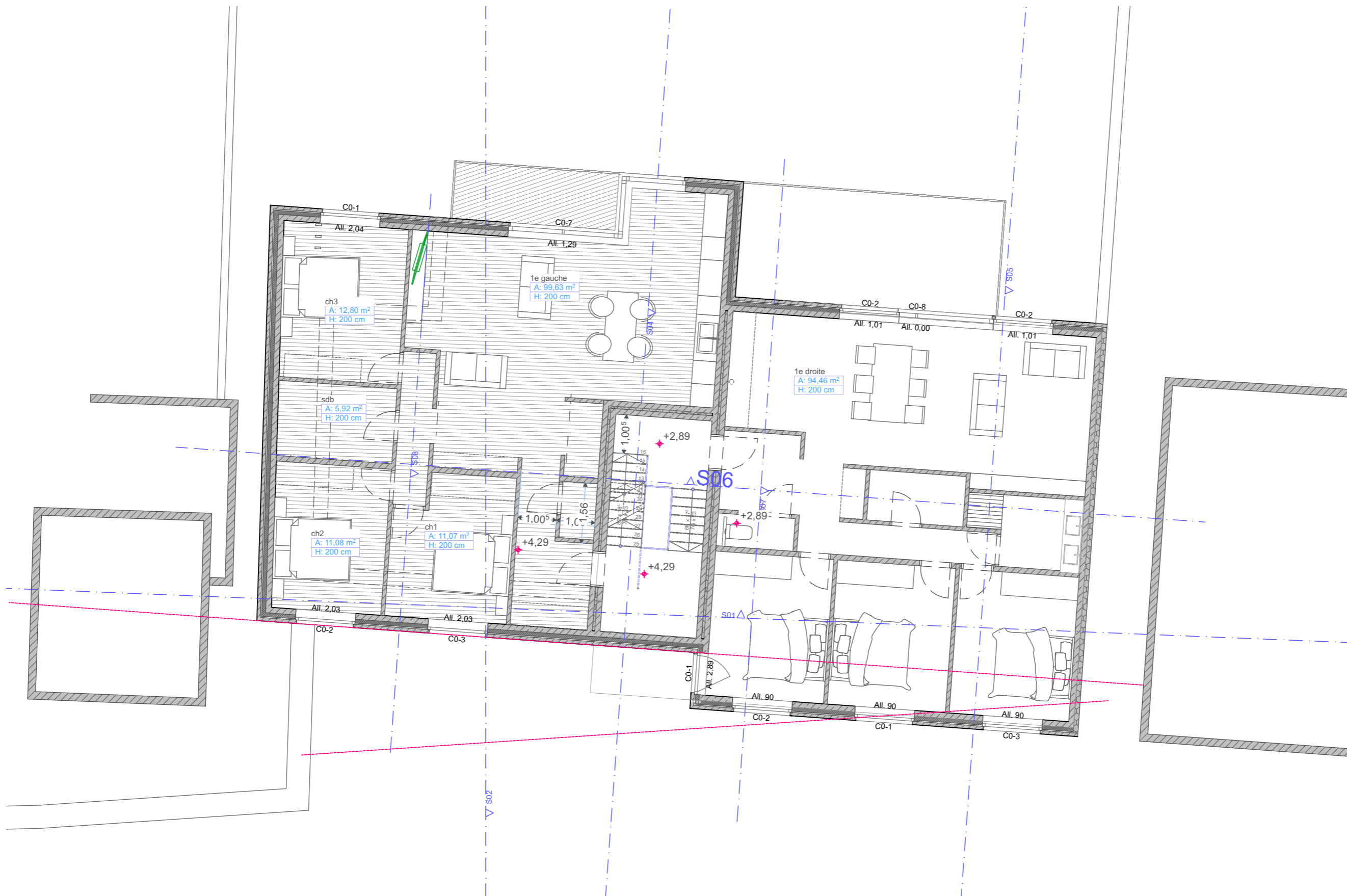

projeté - 1e étage

1:100



Boulevard Audent, 31, bte 32
6000 Charleroi
Gsm: 0476/53.54.98 (SF) - 0473/86.09.60 (CL)
mail: stephanie@FLarchi.be ou cindy@FLarchi.be

Situation du projet:
Rue de Rianwelz (entre le 6a et le 12)
6180 Courcelles
Cadastré: section C,471n et 471p

Format A3

4/09

28/04/2021



projeté - 2e étage

1:100



Boulevard Audent, 31, bte 32
 6000 Charleroi
 Gsm: 0476/53.54.98 (SF) - 0473/86.09.60 (CL)
 mail: stephanie@FLarchi.be ou cindy@FLarchi.be

Situation du projet:
 Rue de Rianwelz (entre le 6a et le 12)
 6180 Courcelles
 Cadastre: section C,471n et 471p

Format A3

5/09

28/04/2021

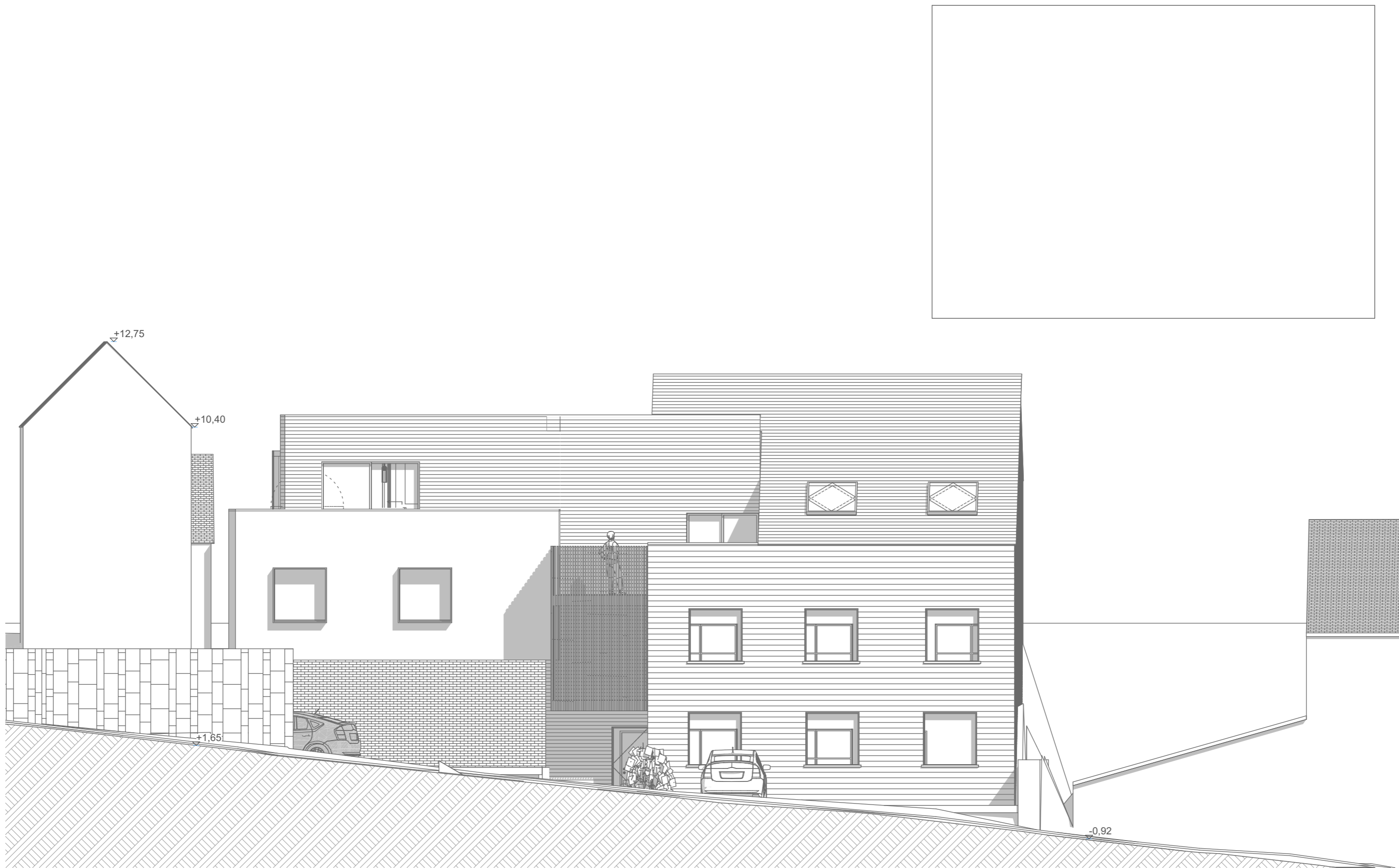

Façade avant

1:100



Boulevard Audent, 31, bte 32
6000 Charleroi
Gsm: 0476/53.54.98 (SF) - 0473/86.09.60 (CL)
mail: stephanie@FLarchi.be ou cindy@FLarchi.be

Situation du projet:
Rue de Rianwelz (entre le 6a et le 12)
6180 Courcelles
Cadastré: section C,471n et 471p

Format A3

28/04/2021

6/09

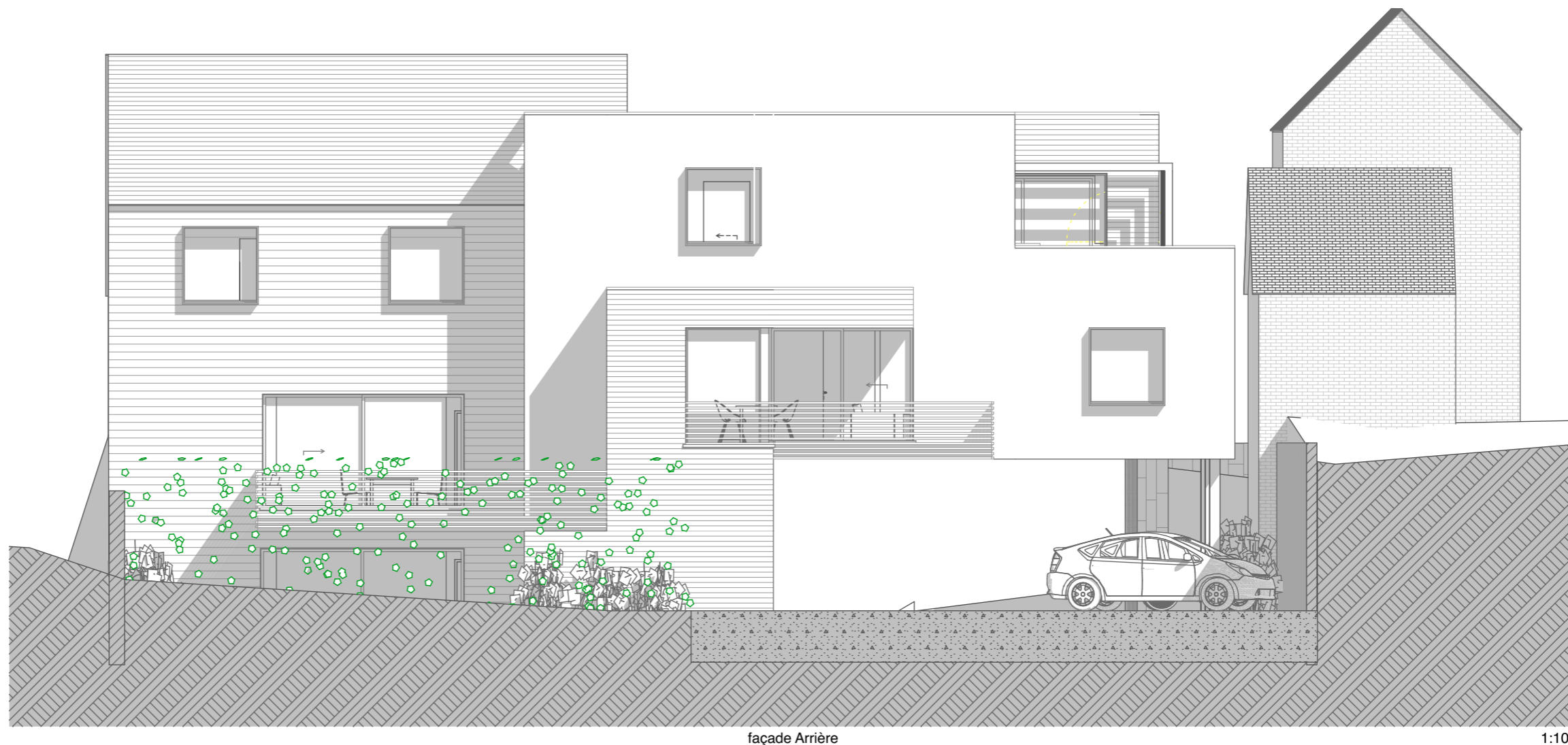

façade Arrière

1:100

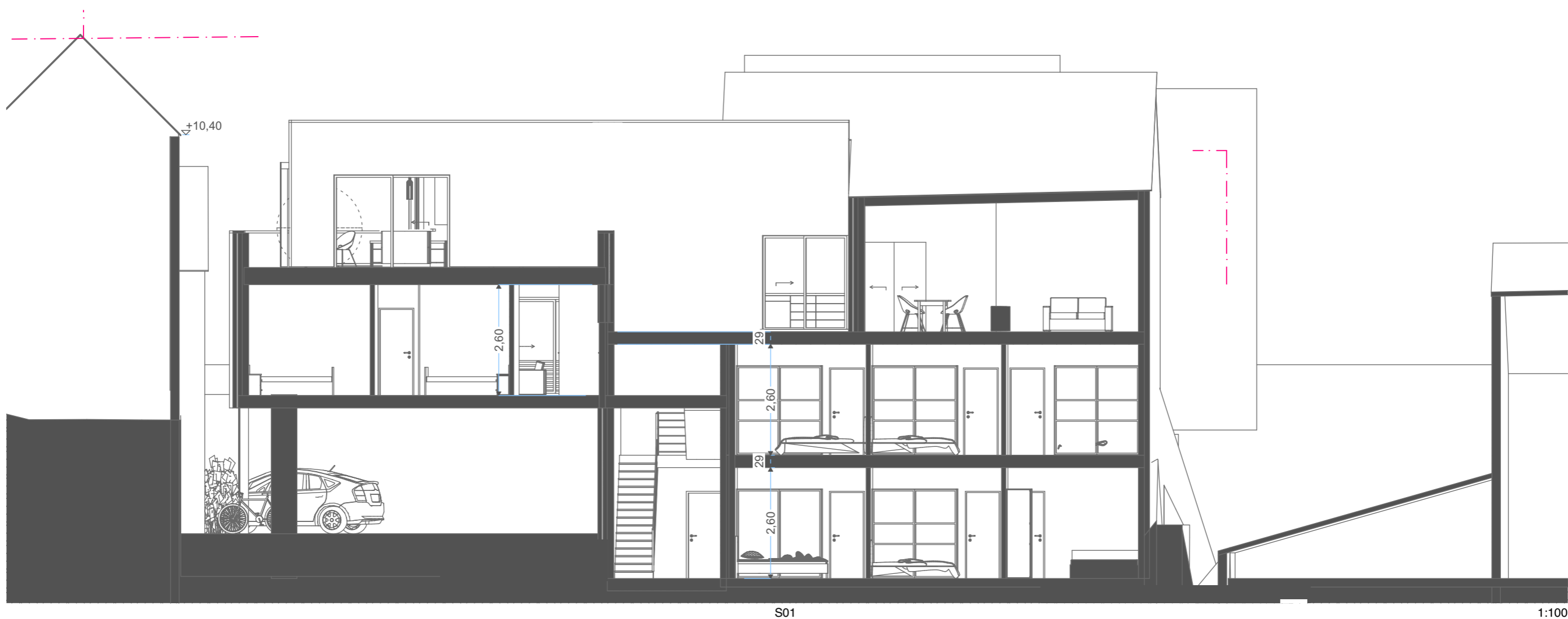



S04

1:100



S02

1:100

9/09

Format A3

28/04/2021

Maître de l'ouvrage:

Situation du projet:
Rue de Fianwelz (entre le 6a et le 12)
6180 Courcelles
Cadastré: section C,471n et 471p

Boulevard Audent, 31, bte 32
6000 Charleroi
Gsm: 0476/53.54.98 (SF) - 0473/66.09.60 (CL)
mail: stephanie@FLarchi.be ou cindy@arcilis.be