

## L'INSTALLATION EST CONFORME

Date(s) du contrôle: 07/05/2024 + / Date d'émission du rapport: 08/05/2024  
Rapport N°: 0555-240507-05\_01

### Identification de l'organisme agréé et de l'agent-visiteur:

Nom: Normec BTV  
Adresse: Roderveldlaan 2, 2600 Berchem  
T: 083 21 35 27 E: namur-btv@normecgroup.com Numéro d'entreprise: 0406.486.616  
L'agent-visiteur: numéro 0555

### Identification des tiers:

Client: SAN PERIHAN  
Adresse: RUE DE LOVERVAL 345, 6200 CHATELET  
Nom propriétaire, exploitant ou gestionnaire: SAN PERIHAN  
Adresse: RUE DE LOVERVAL 345, 6200 CHATELET  
Responsable des travaux: Inconnu  
Adresse: ,  
Numéro de TVA:

### Identification de l'installation électrique:

Nom: SAN PERIHAN  
Adresse: RUE DE LOVERVAL 345, 6200 CHATELET  
Code EAN:  
Numéro compteur: 6136368  
Index jour: 62692,0 kWh  
Index nuit: 89292,5 kWh  
Cabine haute tension privée: Non  
Type d'installation: unité d'habitation

### Données du contrôle:

Type de contrôle suivant Livre 1 - AR 08/09/2019: Visite de contrôle (6.5)  
Date de la réalisation de l'installation: A partir du 01/10/1981 jusqu'au 01/06/2020

Informations contenu contrôle: Néant

Dérogation(s) partie 8 Livre 1 - AR 08/09/2019: appliqué

N° Rapport: 0555-240507-05\_01

VMA - 65.04



Installations électriques à basse tension et à très basse tension (Livre 1 - AR 08/09/2019)

Maatschappelijke zetel / Siège social:  
Roderveldlaan 2  
2600 Berchem

Ondernemingsnummer / Numéro d'entreprise: 0406.486.616  
RPR Antwerpen / RPM Anvers  
normecbtv.com

Installations électriques à basse tension et à très basse tension (Livre 1 - AR 08/09/2019)

Direction générale de l'Energie

**Données de l'installation électrique:**

Tension et nature du courant: 3 x 230V

Canalisation d'alimentation du tableau principal: Type: XVB - Section: 4 x 10 mm<sup>2</sup>

Type d'électrode de terre: Barre de terre

Nombre de tableaux: 1

Valeur nominale de la protection du branchement: 40A

Type de coupure générale: 4P 40A/300mA

Type de schéma de mise à la terre: TT

Nombre de circuits: 14 (réserve inclus)

**DESCRIPTION:**

Dispositifs à courant différentiel installés: 4P 40 A 300 mA type A, circuit (s) protégé(s): Voir schémas  
nombre : 1

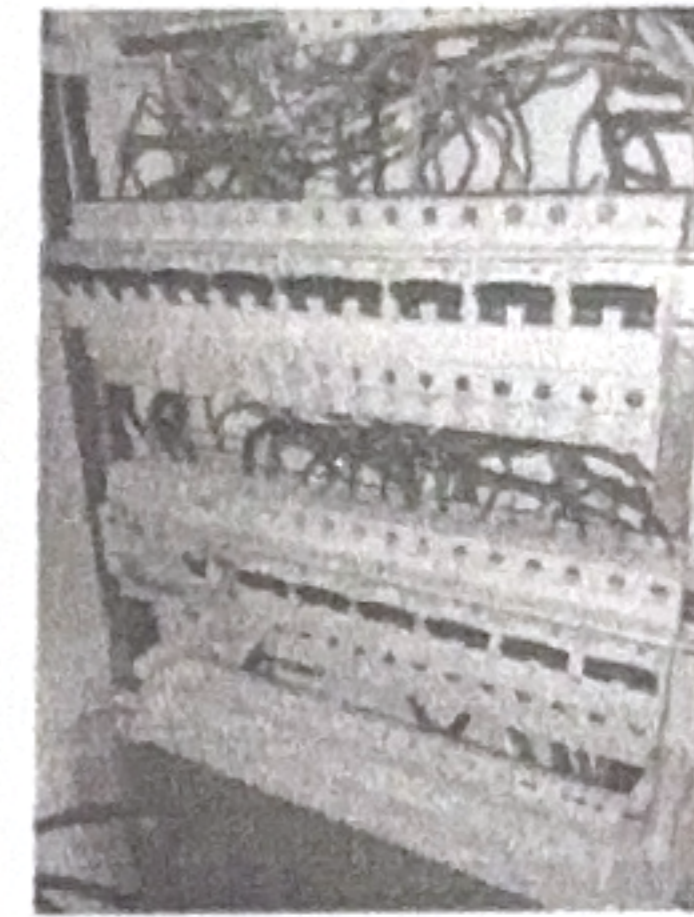

Réf. rapport du contrôle de conformité: remarque

Localisation des canalisations souterraines: pas d'application

---

**Résultats du contrôle:**

**Mesures et essais:**

Résistance de dispersion de la prise de terre: 28 Ohm Valeur de la résistance d'isolement général: 6,26 MOhm

Test des dispositifs à courant différentiel via test bouton: OK

Test des dispositifs à courant différentiel via test boucle de défaut: OK

Continuité des conducteurs de protection: OK

**Infractions constatées:**

Néant

**Remarques:**

- 1 En raison de l'absence du rapport de contrôle de conformité concernant l'ensemble de l'installation électrique, un nouveau contrôle de conformité a été effectué.
- 2 Ce rapport annule et remplace le rapport nr 0555-240507-05

---

**Conclusion du contrôle:**

N° Rapport: 0555-240507-05\_01

VMA - 65.04



Installations électriques à basse tension et à très basse tension (Livre 1 - AR 08/09/2019)

Maatschappelijke zetel / Siège social:  
Roderveldlaan 2  
2600 Berchem

Ondernemingsnummer / Numéro d'entreprise: 0406.486.616  
RPR Antwerpen / RPM Anvers  
normecbtv.com

1. L'installation électrique est conforme aux prescriptions du Livre 1 de l'arrêté royal du 8 septembre 2019 établissant le Livre 1 sur les installations électriques à basse tension et à très basse tension, le Livre 2 sur les installations électriques à haute tension et le Livre 3 sur les installations pour le transport et la distribution de l'énergie électrique. Le prochain contrôle est à effectuer au plus tard avant le: 07/05/2049
- Les schémas unifilaires et plans de position de l'installation ont été datés et signés.
  - Les bornes d'entrée du ou des dispositif(s) à courant différentiel à l'origine de l'installation étaient scellées.

**Heure d'achèvement:**

agent-visiteur 0555 p.o. du directeur technique

08/05/24 8:20

Le directeur technique, ir. Bart van Rossum

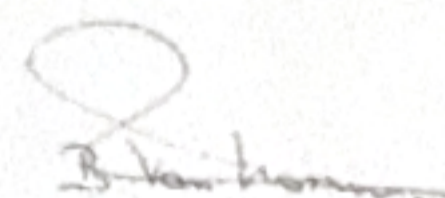

**Référence aux prescriptions réglementaires:**

**1. Le propriétaire, le gestionnaire ou l'exploitant de l'installation électrique est tenu:**

- a) d'en assurer ou d'en faire assurer l'entretien;
- b) de prendre toutes mesures adéquates pour que les dispositions du Livre 1 de l'arrêté royal du 8 septembre 2019 établissant le Livre 1 sur les installations électriques à basse tension et à très basse tension, le Livre 2 sur les installations électriques à haute tension et le Livre 3 sur les installations pour le transport et la distribution de l'énergie électrique, soient en tout temps observées;
- c) de conserver les documents de l'installation électrique dans un dossier, de le tenir à disposition de toute personne qui peut le consulter et de mettre à disposition une copie de ce dossier à tout éventuel locataire;
- d) de transmettre le dossier de l'installation électrique au nouveau propriétaire, gestionnaire ou exploitant;
- e) d'aviser immédiatement le fonctionnaire préposé à la surveillance du Service Public Fédéral ayant l'Energie dans ses attributions de tout accident survenu aux personnes et du, directement ou indirectement, à la présence d'installations électriques;
- f) de renseigner dans le dossier de l'installation électrique toute modification ou extension non importante survenue sur l'installation électrique;
- g) de laisser réaliser par un organisme agréé un contrôle de conformité avant la mise en usage sur toute modification ou extension importante survenue sur l'installation électrique.

Dans le cadre des missions légales des organismes agréés, une copie de ce rapport est tenue pendant une période de 5 ans par l'organisme agréé. Cette copie est tenue à la disposition de toute personne autorisée légalement à la consulter. Pour de plus amples informations sur les prescriptions réglementaires ou plaintes, la Direction générale de l'Energie du Service Public Fédéral Economie, PME, Classes moyennes et Energie (<https://www.economie.fgov.be>) est l'autorité compétente des organismes agréés.

N° Rapport: 0555-240507-05\_01

VMA - 65.04



Installations électriques à basse tension et à très basse tension (Livre 1 - AR 08/09/2019)

Maatschappelijke zetel / Siège social:  
Roderveldlaan 2  
2600 Berchem

Ondernemingsnummer / Numéro d'entreprise: 0406.486.616  
RPR Antwerpen / RPM Anvers  
normecbtv.com