

Vu pour être annexé au permis d'urbanisme
 délivré par le Collège communal de Villers-le-Bouillet
 en date du **16 août 2014**.

PAR LE COLLEGE :
 La Directrice générale ff,
 Le Bourgmestre,

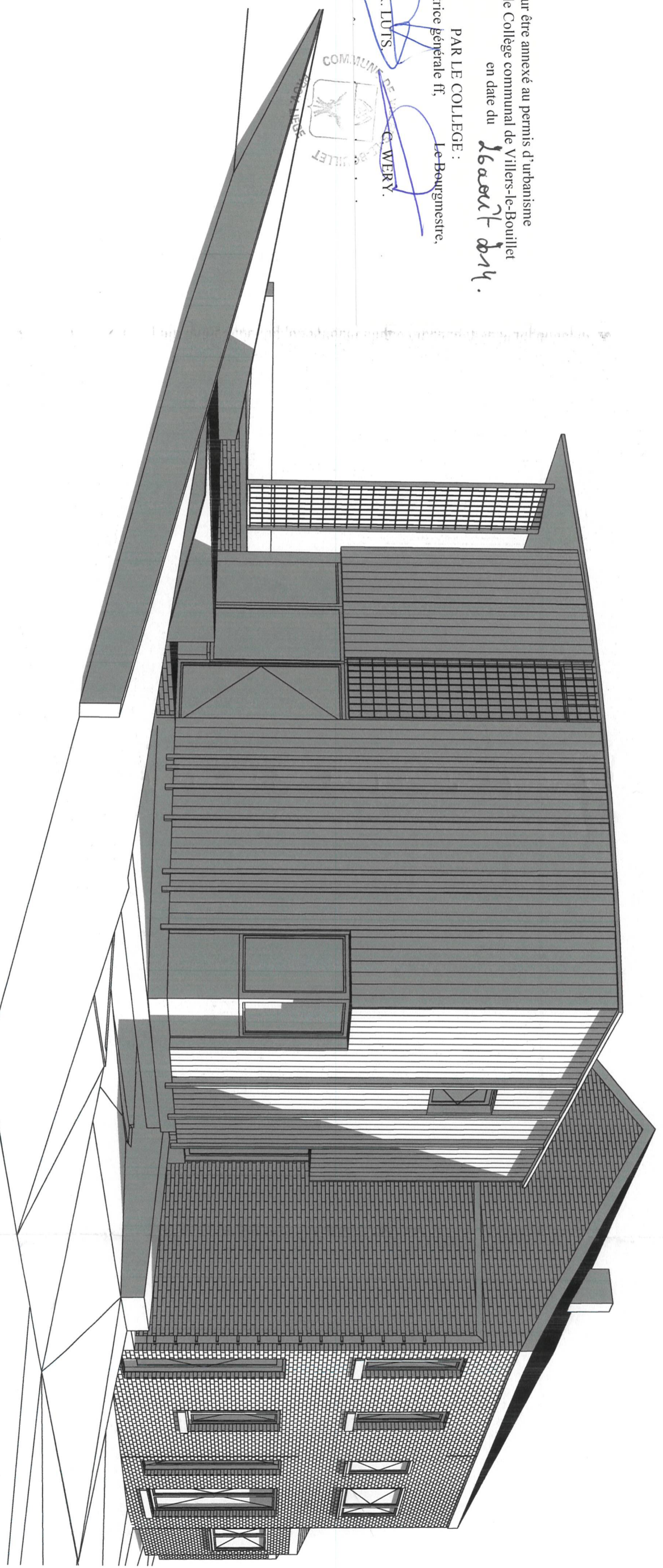
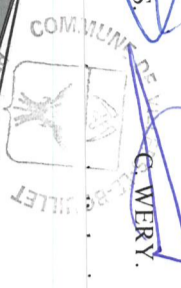

atelierchora
 auteur d'étude

Rue du Jardin Botanique 46
 4000 Liège - Belgique
 T +32(0)4 222 21 32
 F +32(0)4 222 23 31
 info@atelier-chora.be

Transformation et extension d'une
 habitation à Warnant Dreye

maître de l'ouvrage
 Olivier et Aurélie Coquette-Sollet
 Rue Haute Coïdale n°4, Warnant Dreye

objet du plan
 Axonométrie projetée

échelle

date
 05.05.2014

feuille
 PU4/4

Trink

Sollet Coquette

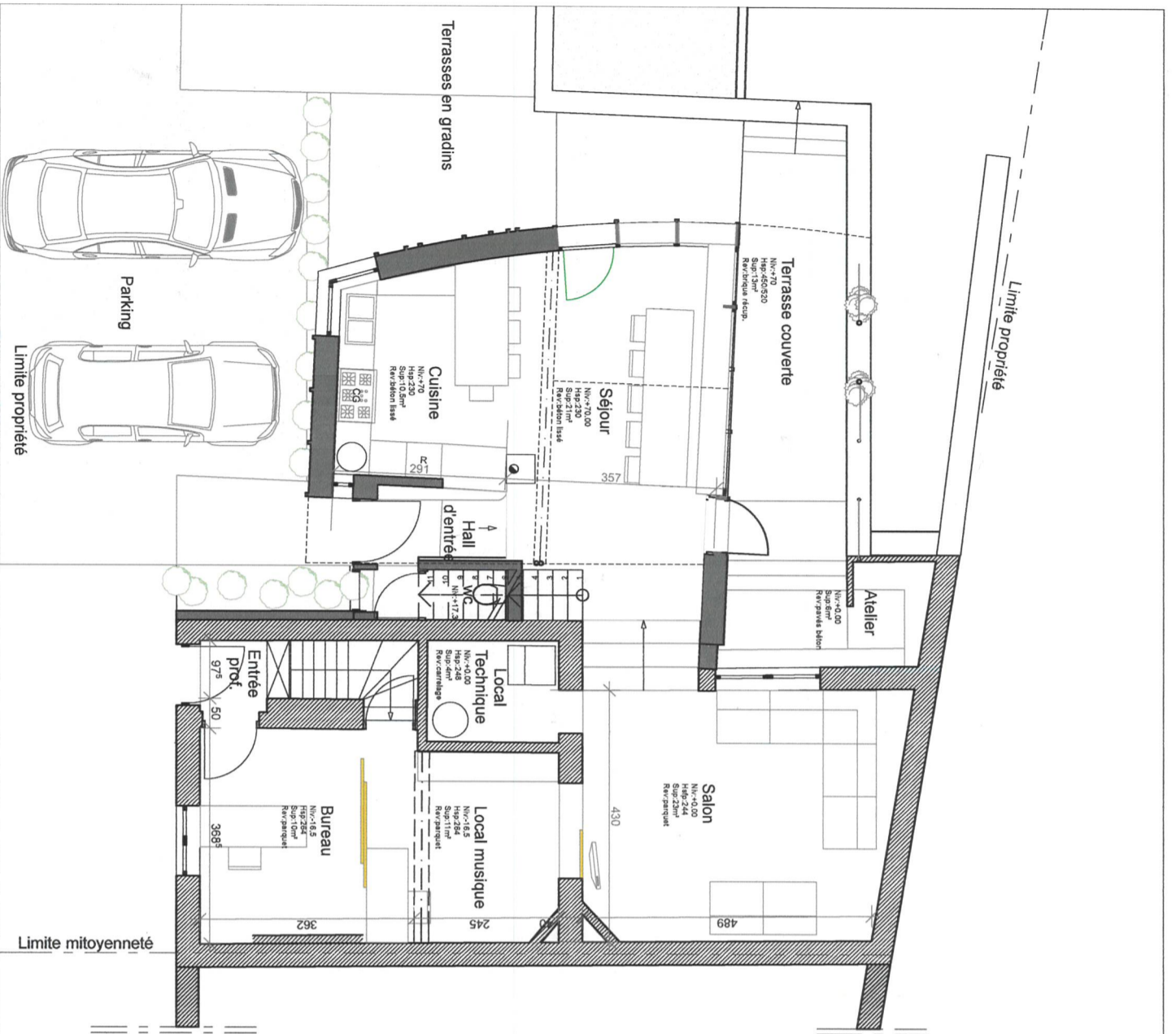

Plan rez de chaussée

Rue Haute Cotaie

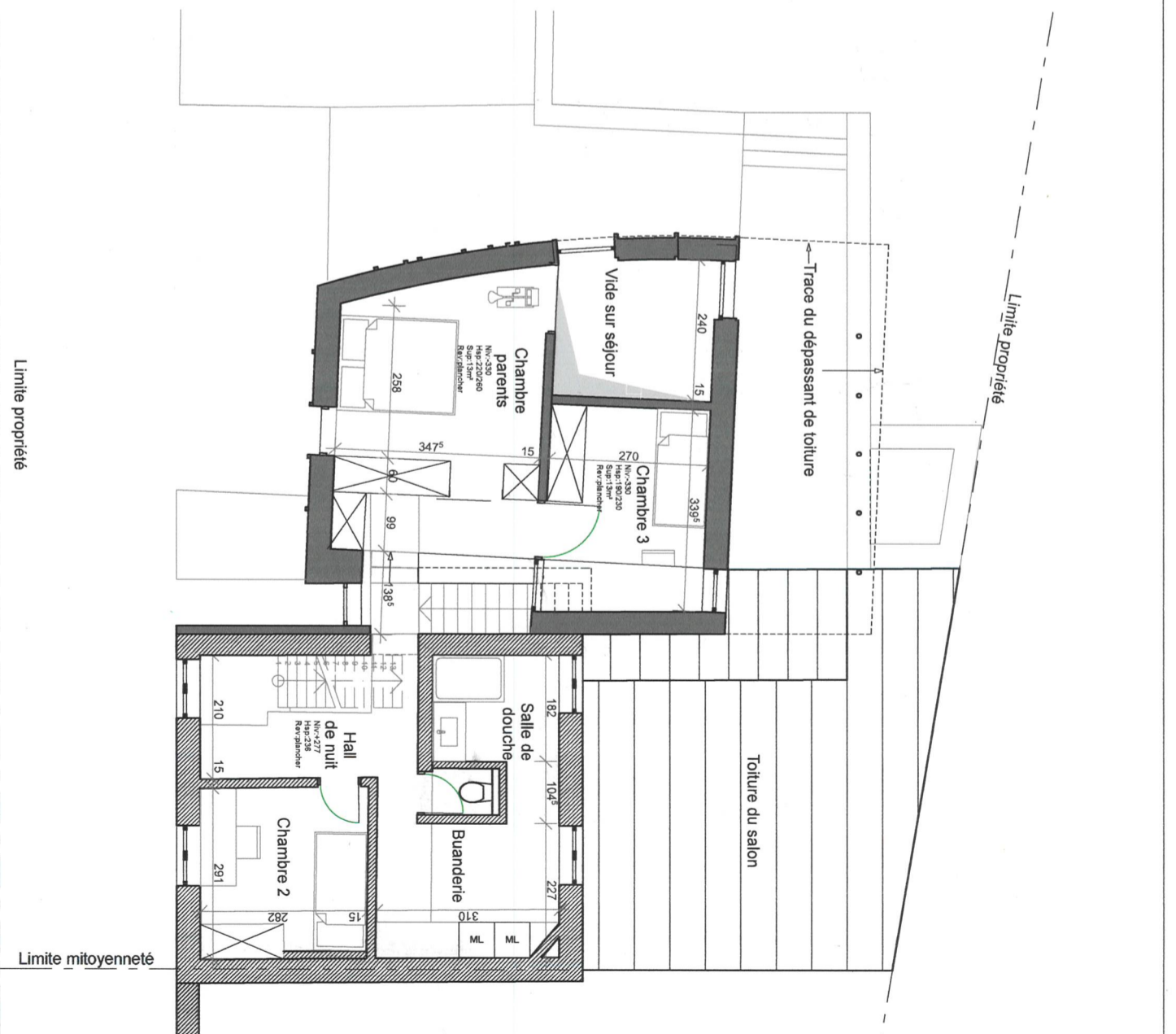

Plan étage



atelierchora

auteur d'étude

Rue du Jardin Botanique 46
4000 Liège - Belgique
T +32(0)4 222 21 32
F +32(0)4 222 23 31
info@atelier-chora.be

Transformation et extension d'une
habitation à Warnant Dreye

projet

maître de l'ouvrage

Olivier et Aurélie Coquette-Schiel
Rue Haute Cotaie n°4, Warnant Dreye,

objet du plan

Rez-de-chaussée, Etage 1er

échelle

1:100

date

03.03.2014

feuille

ESQ 2/4

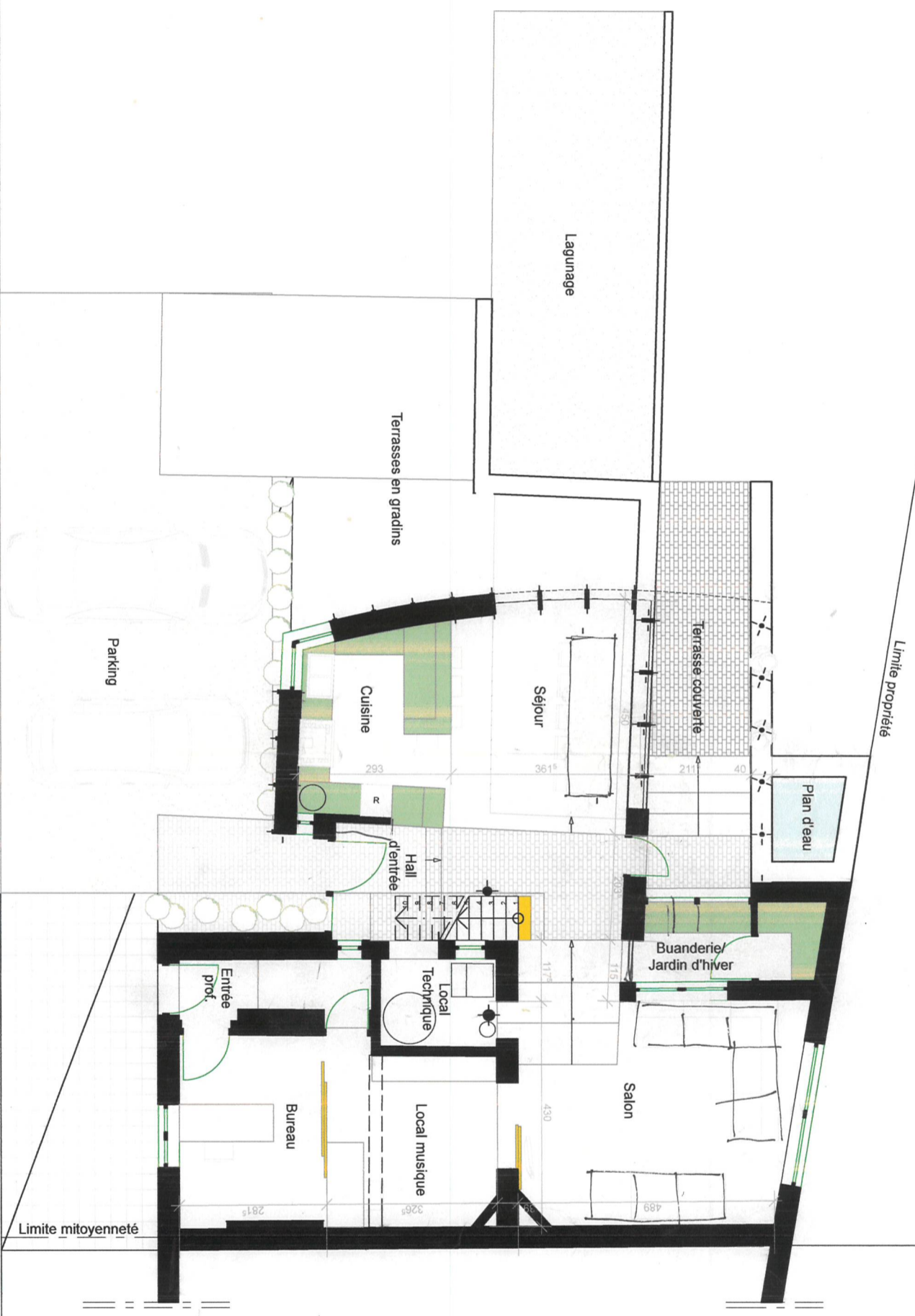

Rue Haute Cotaie



atelierchora

couleur d'étude
Rue du Jardin Botanique 46
4000 Liège - Belgique
T +32(0)4 222 21 32
F +32(0)4 222 23 31
Info@atelier-chora.be

projet
**Transformation et extension d'une
habitation à Wamant Dreye**

maître de l'ouvrage Olivier et Aurélie Coquette-Sciel Rue Haute Cotaie n°4, Wamant Dreye.	objet du plan Rez-de-chaussée	échelle 1:100	date 30.12.2013	feuille ESQ 1/3
---	----------------------------------	------------------	--------------------	--------------------



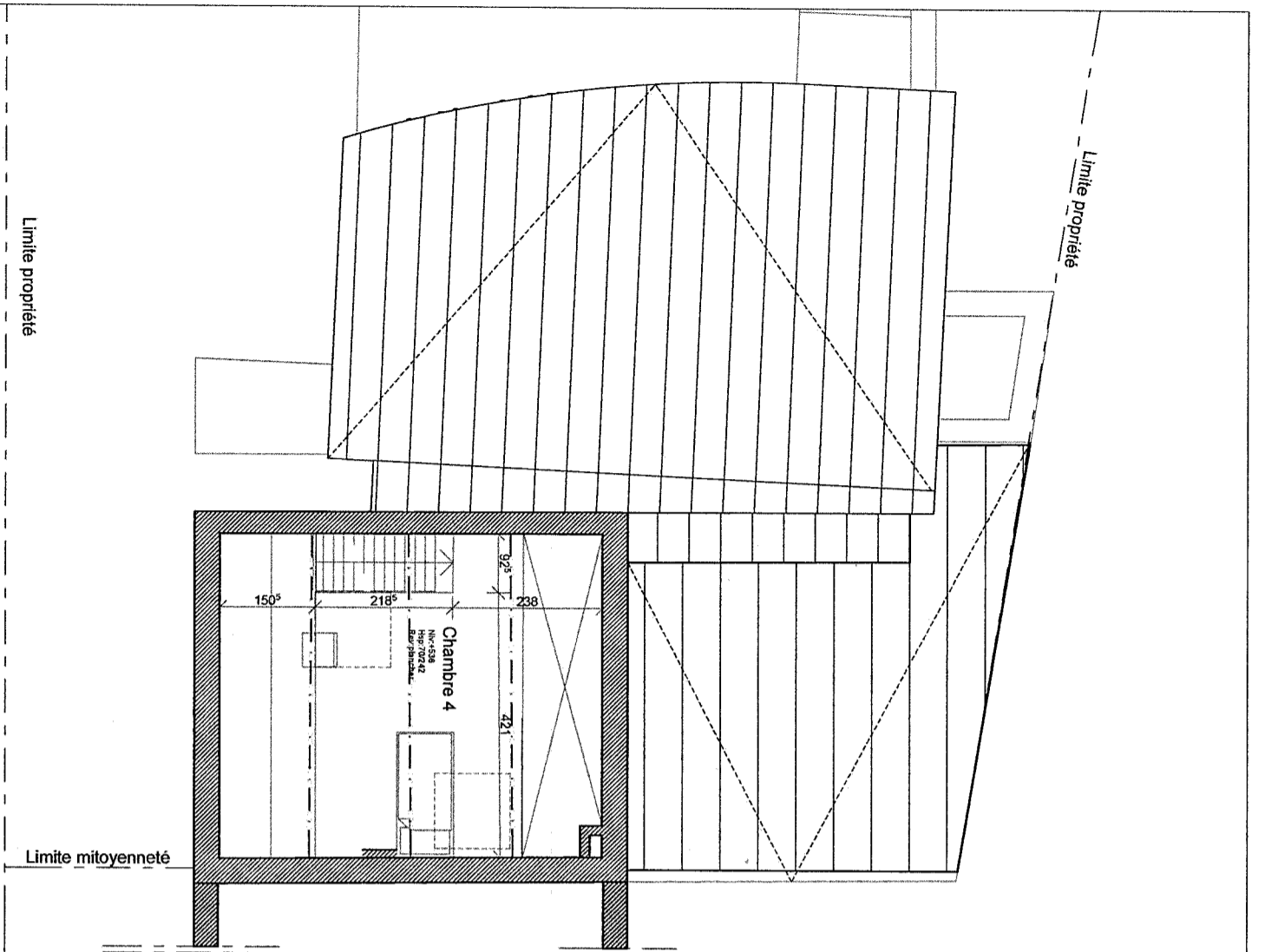

Coupe AA'

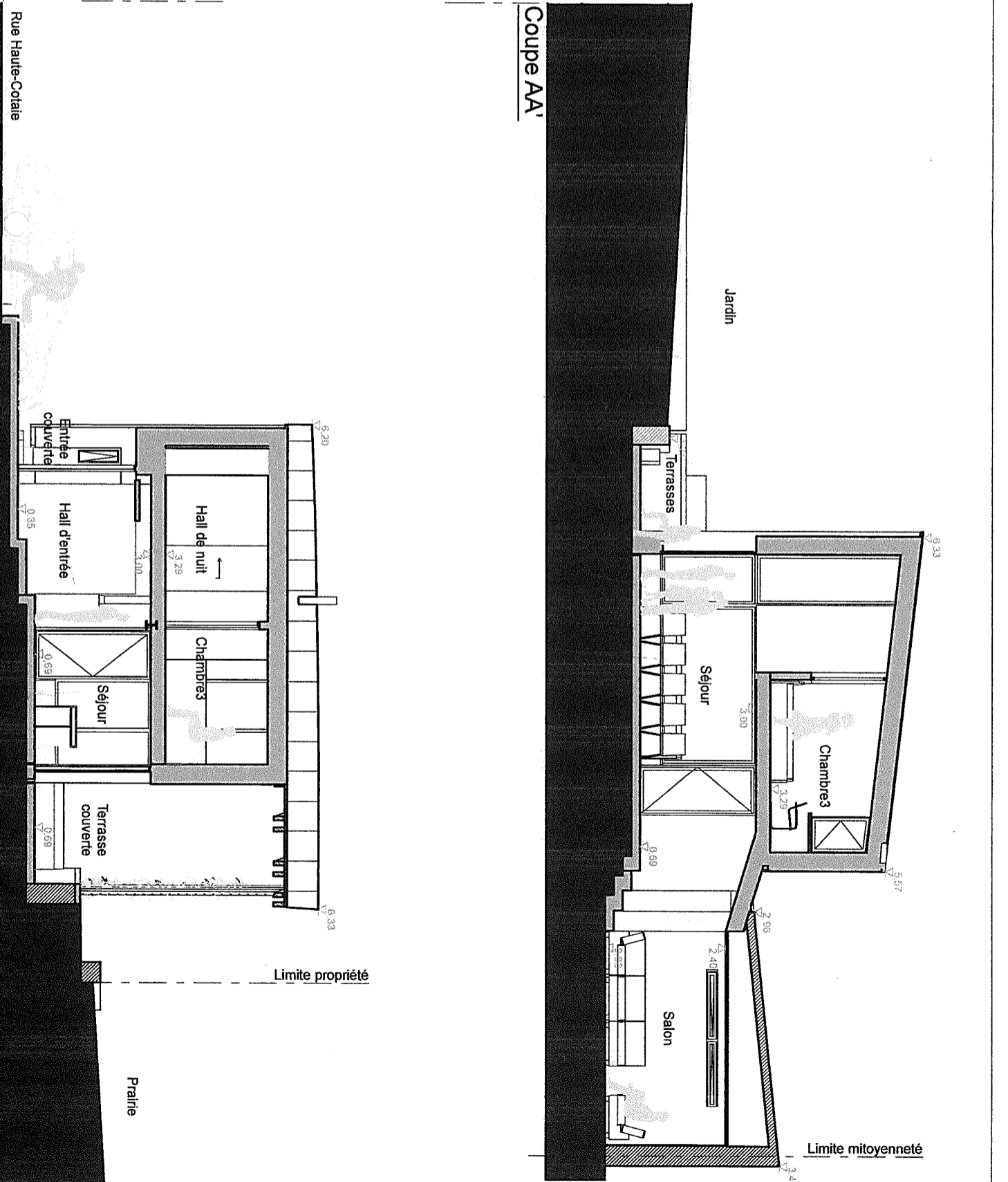

Coupe BB'

Plan deuxième étage



atelierchora

auteur d'étude

Rue du Jardin Botanique 46
4000 Liège - Belgique
T +32(0)4 222 21 32
F +32(0)4 222 23 31
info@atelier-chora.be

Transformation et extension d'une
habitation à Warnant Dreye

projet

maître de l'ouvrage

Olivier et Aurélie Coquette-Scriet
Rue Haute-Cotale n°4, Warnant Dreye,

objet du plan

Grenier, Coupe AA

échelle

1:100

date

03.03.2014

feuille

ESQ 3/4