

TOMSTRAAT 2

1228
1584

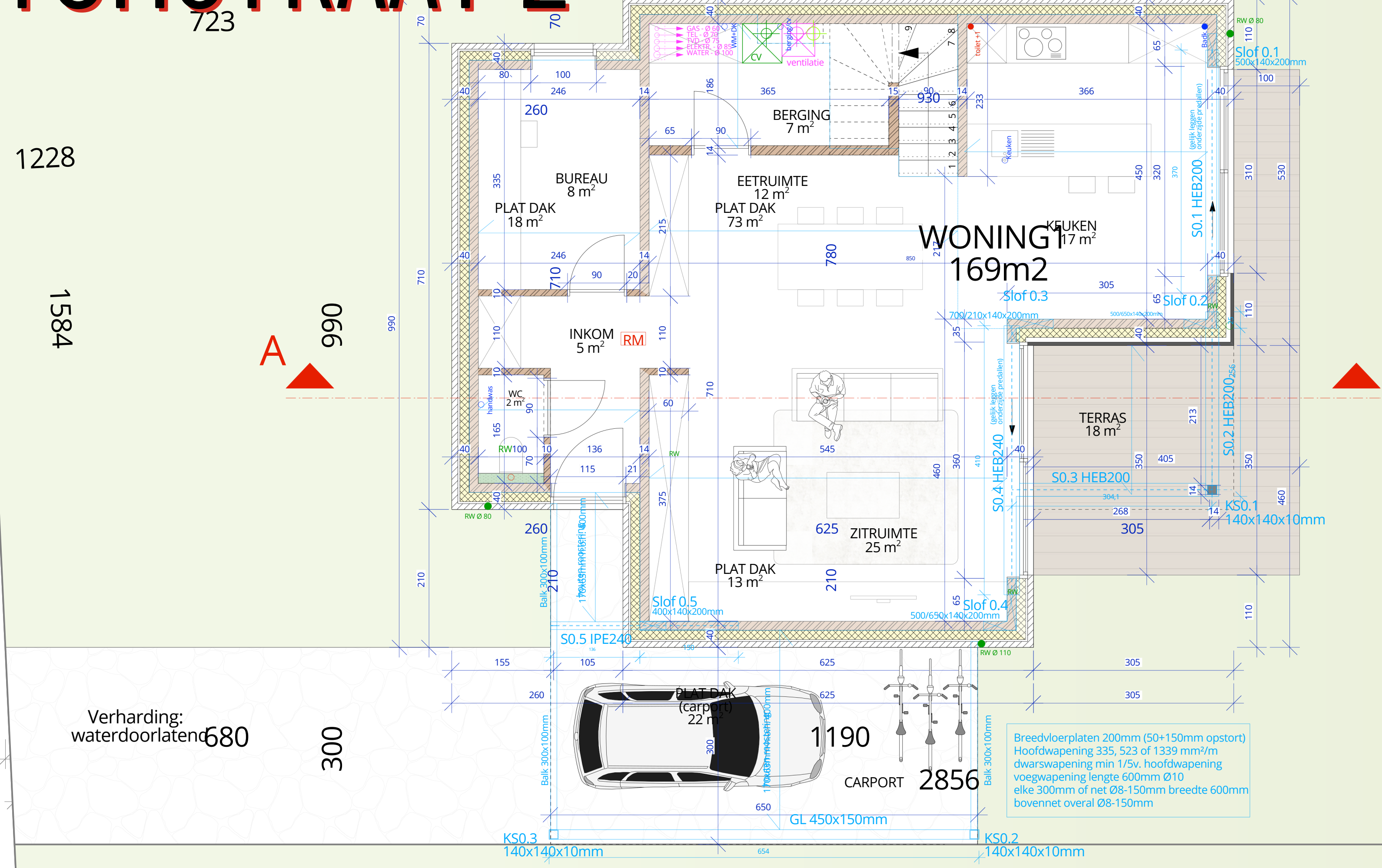

Woning 1 - gelijkvloers
Schaal: 1:50

VLEIEGVELDLAAN 126

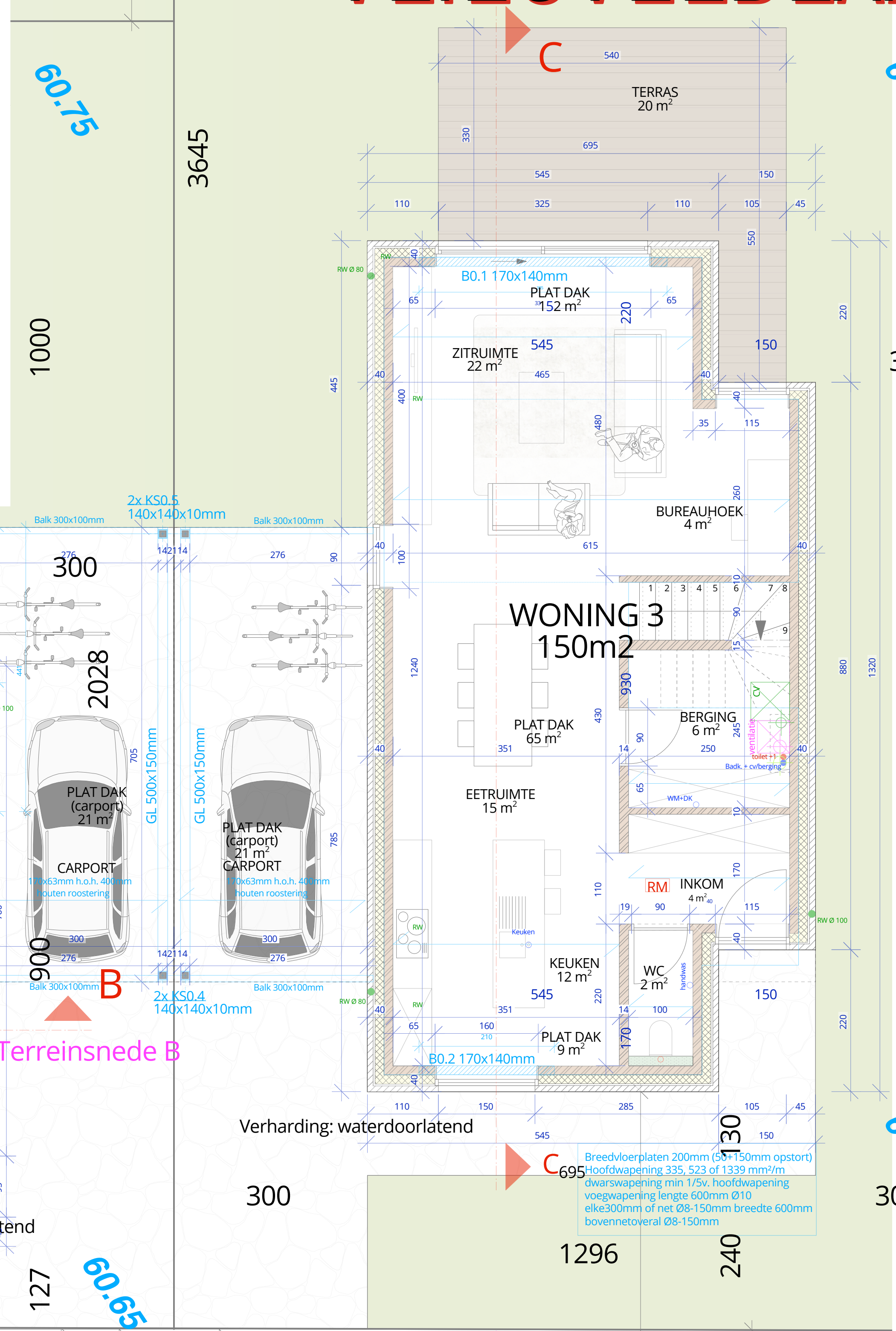

Woning 3 - gelijkvloers
Schaal: 1:50

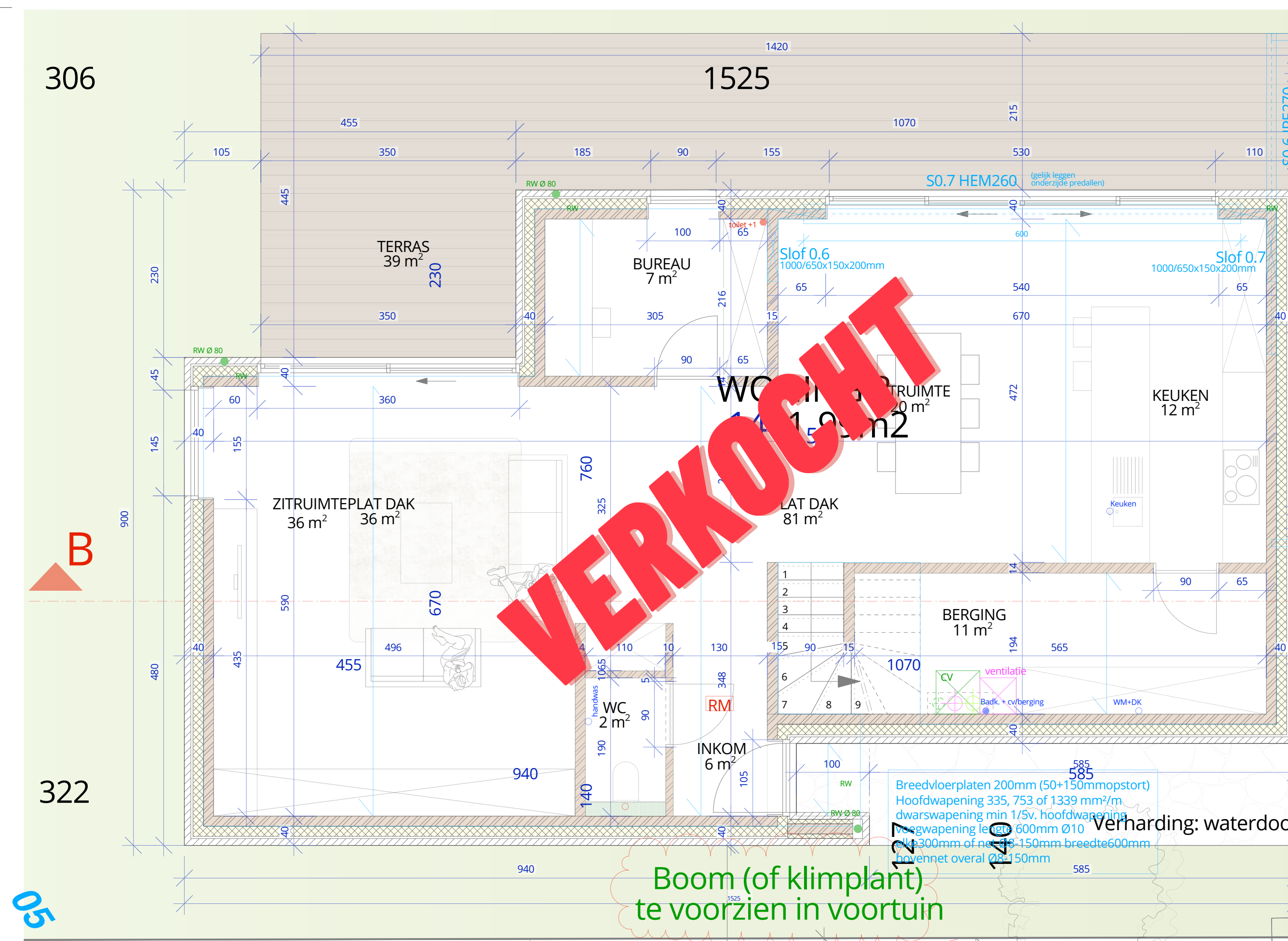

Woning 2 - gelijkvloers
Schaal: 1:50

LEGENDE

Grond (Draagkrachtig)	Snelbouwsteen
Hellingsbeton	Gevelsteen
Chape	Terras
Cellenbeton	Atbraak
Gipskarton	Alvoer Huishoudwater
Thermische isolatie PSE	Alvoer Fecaal water
Thermische isolatie PUR/PIR	Alvoer Regenwater
Beton	EPDM
Hout	RM Rookmelder

MATERIALEN

01. Gevelsteen, roodbruin
02. Gevelbekleding, ALU, zwart RAL 9005
03. Dorpel, blauwe steen
04. Buitenschrijnwerk, ALU, zwart RAL9005
05. Borstwering, glas
06. Dakrand, ALU, zwart

OPDRACHTGEVER
Saraci

ONTWERPERS
GROSEMANS HEYLEN
CAPUCIENESSENSTRAAT 12 - B3800 SINT-TRUIDEN
TEL. 0032 (0)11 68 34 01
WWW.GROSEMANS-HEYLEN.BE

PROJECT
3 Woningen
Tomstraat - Vliegvelddaan
3800 Sint-Truiden

ADRES
KADASTRALE SECTIE: ****AF; SECTIE: N****

FASE
Uitvoering
Woning 1 - 3gelijkvloers

WIJZIGINGEN	DATUM	INDEX

SCHAAL: 1/50
DOSSIER: 1815 WW
AFGEDRUKT: 12 okt. 2020
FILE: UV_02

VERKOCHT

TOMSTRAAT 2

1228
1584

A 096

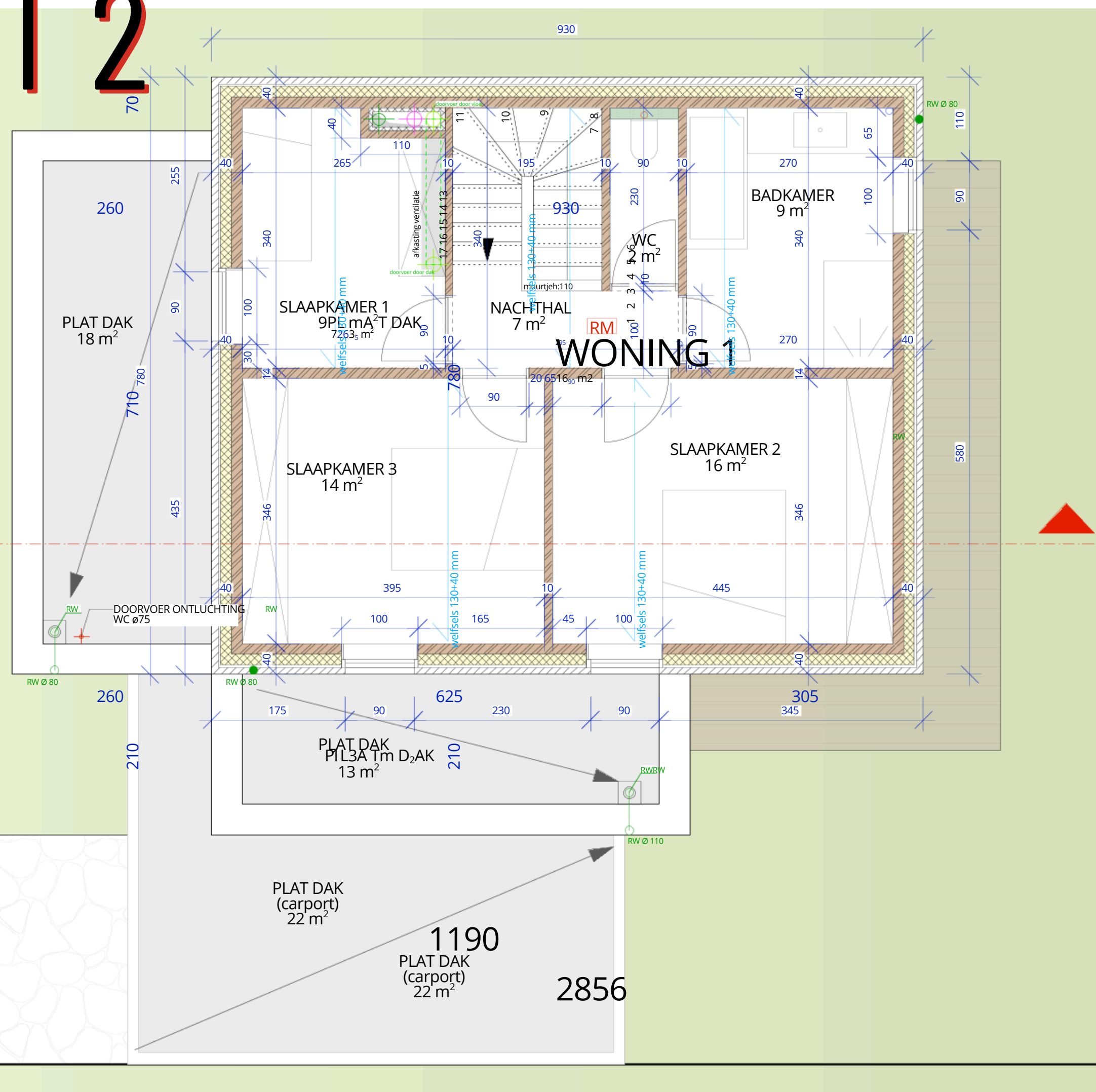

Woning 1 - verdieping
Schaal: 1:50

VLEIEGVELDLAAN 126

60.75

C

3645

1000

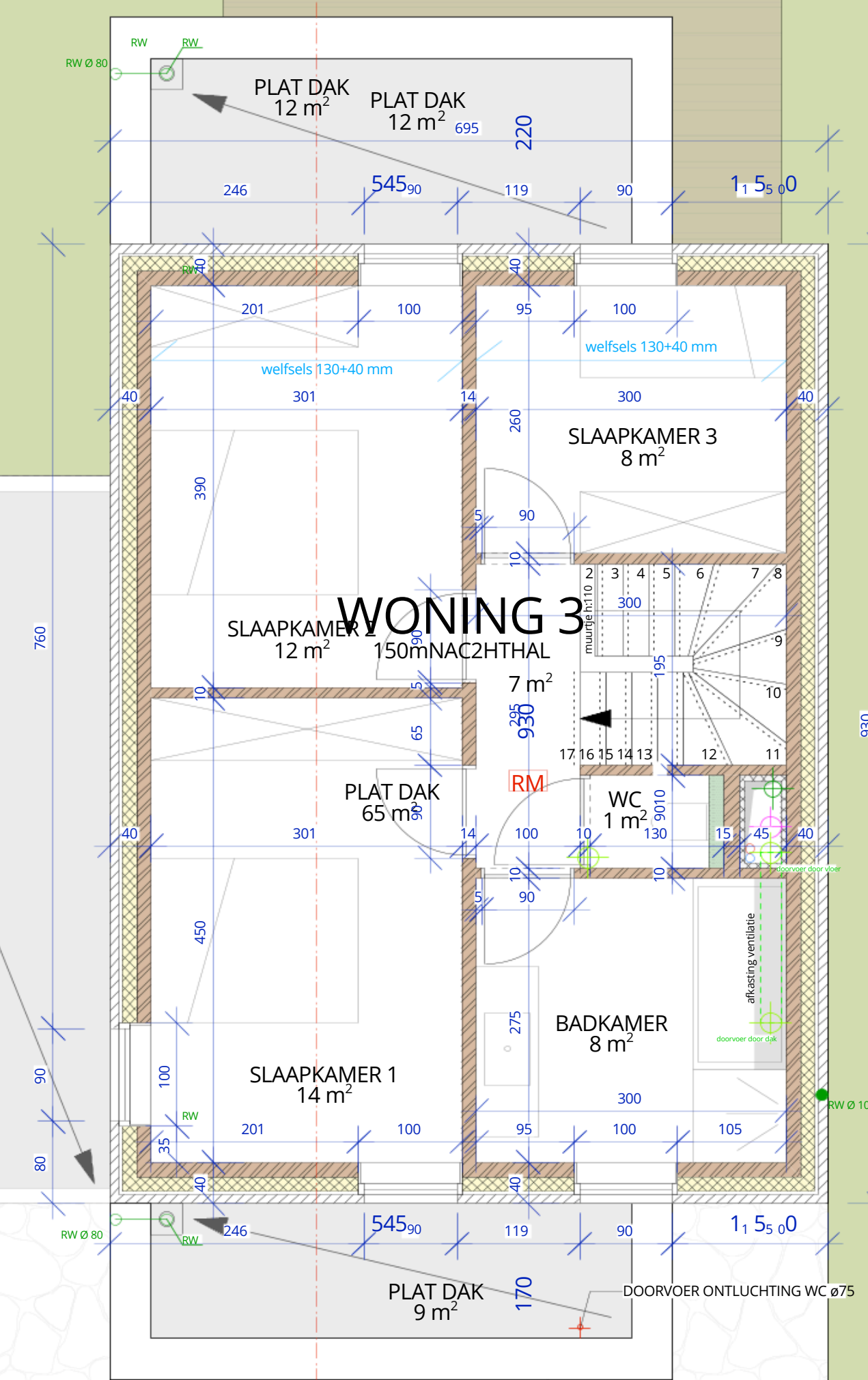

Woning 3 - verdieping
Schaal: 1:50

306

1525

300

2028

900

Terreinsnede B

B

322

05

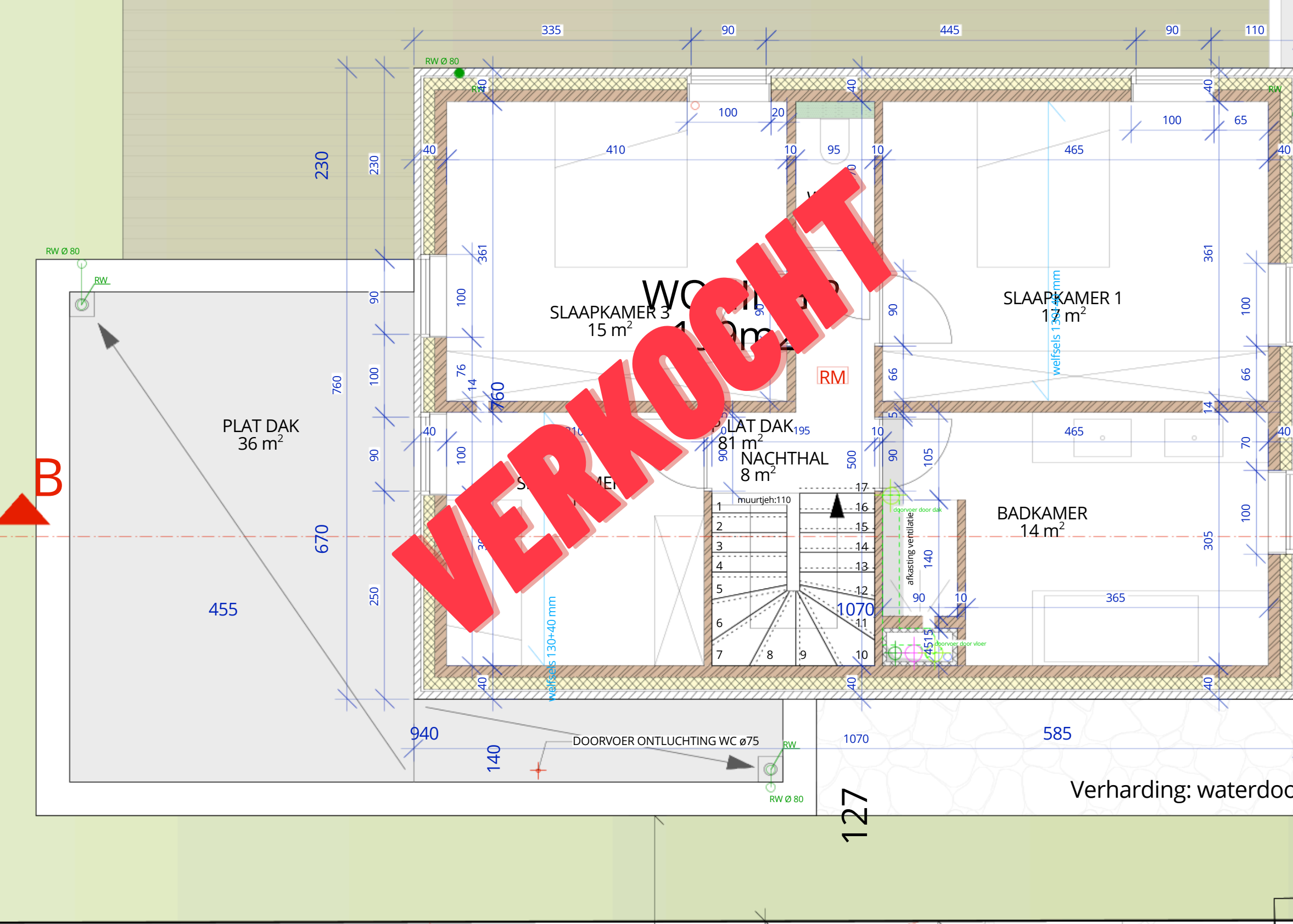

Woning 2 - verdieping
Schaal: 1:50

LEGENDE

Grond (Draagkrachtig)	Snelbouwsteen
Hellingsbeton	Gevelsteen
Chape	Terras
Cellenbeton	Afbraak
Gipskarton	Alvoer Huishoudwater
Thermische isolatie PSE	Alvoer Fecaal water
Thermische isolatie PUR/PIR	Alvoer Regenwater
Beton	EPDM
Hout	RM Roekmelder

MATERIALEN

01. Gevelsteen, roodbruin
02. Gevelbekleding, ALU, zwart RAL 9005
03. Dorpel, blauwe steen
04. Buitenschrijnwerk, ALU, zwart RAL9005
05. Borstwering, glas
06. Dakrand, ALU, zwart

OPDRACHTGEVER

Saraci

ONTWERPERS

GROSEMANS HEYLEN
CAPUCIENESSENSTRAAT 12 - 3800 SINT-TRUIDEN
TEL. 0032 (0)11 68 34 01
WWW.GROSEMANS-HEYLEN.BE

PROJECT

3 Woningen
Tomstraat - Vliegvelddaan
3800 Sint-Truiden

ADRES
KADASTRALE SECTIE: ****AF; SECTIE: N****

FASE Uitvoering
Woning 1 - 3Verdieping

WUZIGINGEN	DATUM	INDEX

SCHAAL: 1/50
DOSSIER: 1815 WW
AFGEDRUKT: 12 okt. 2020
FILE: UV_03

TOMSTRAAT 2

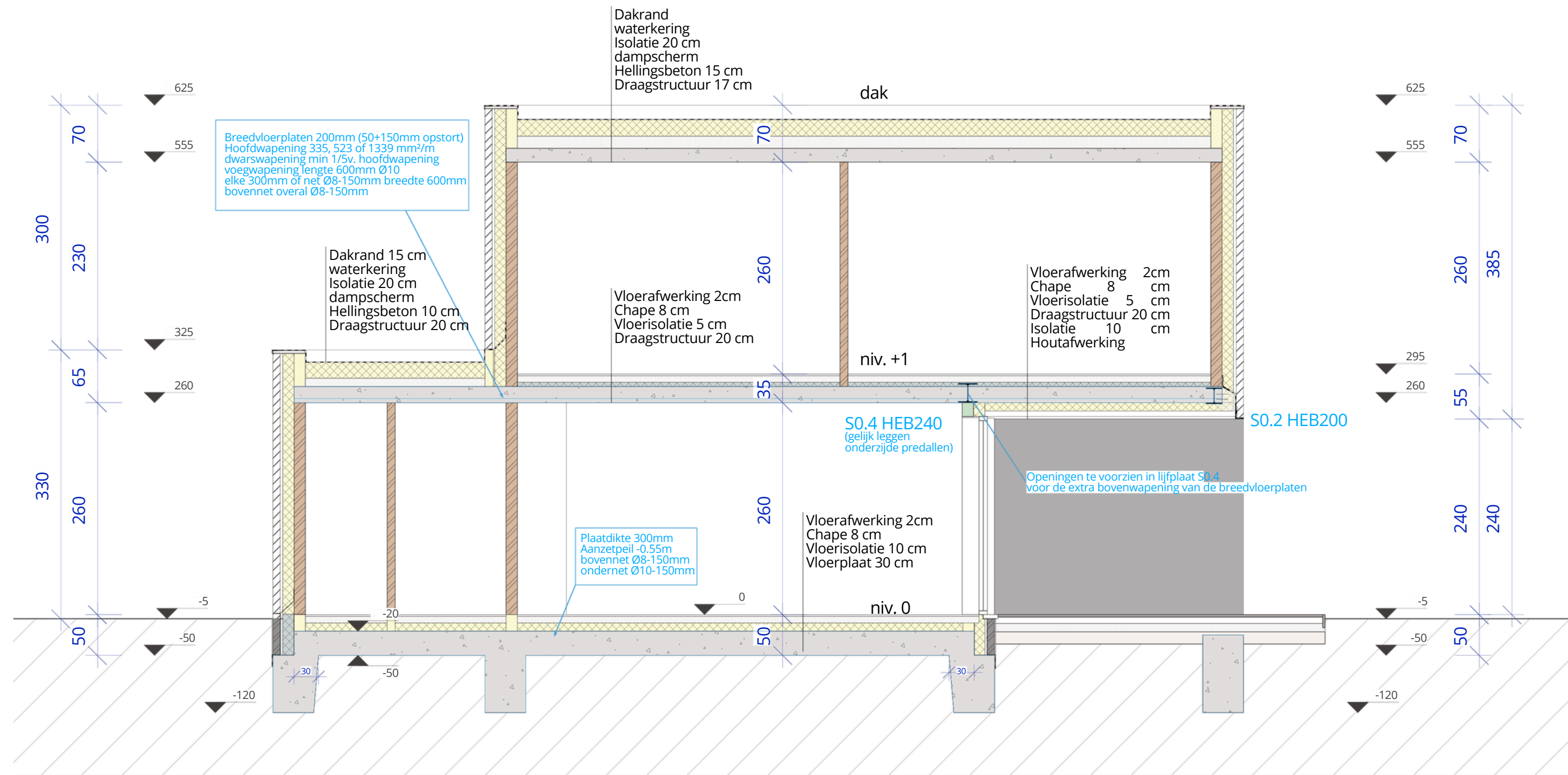

Woning 1 - snede AA
Schaal: 1:50

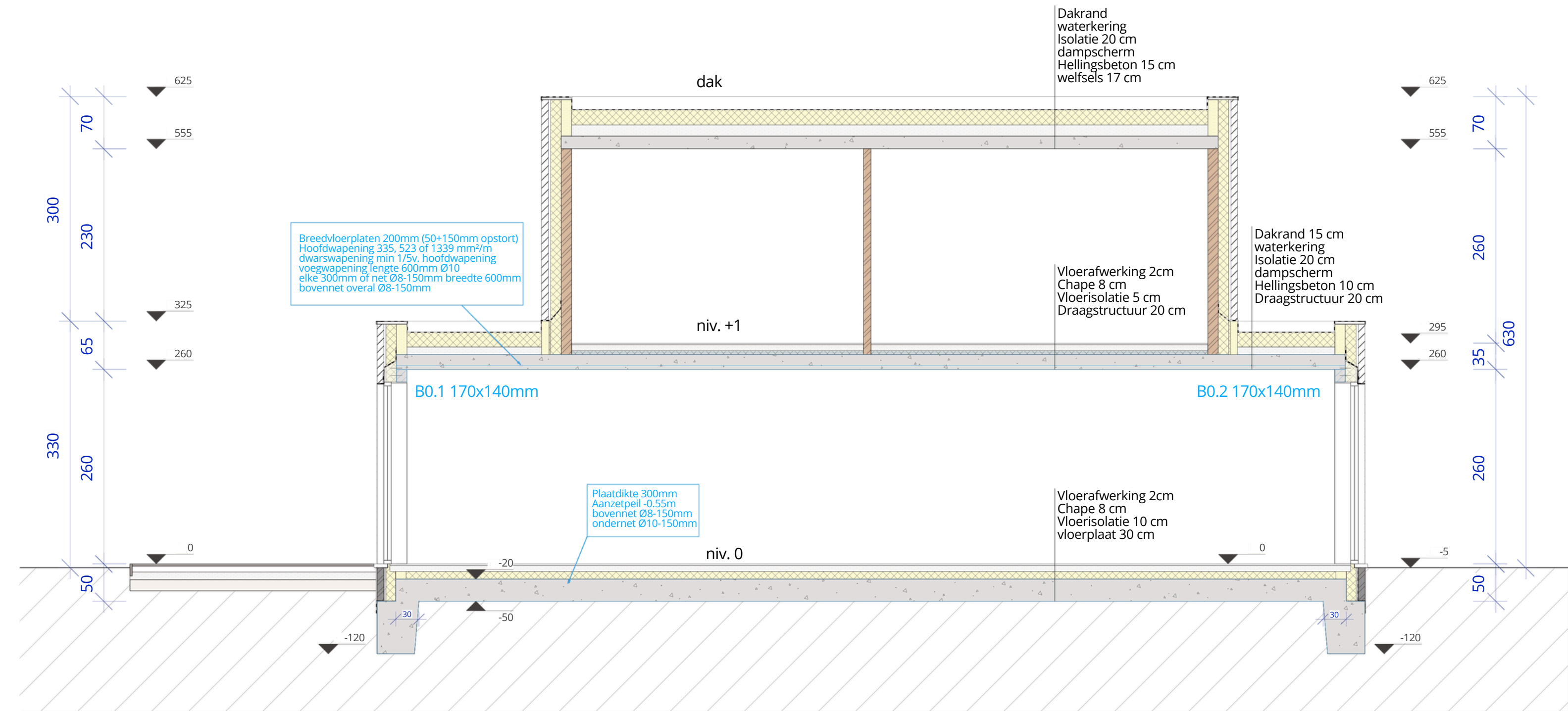

Woning 3 - snede CC
Schaal: 1:50

VLIEGVELDLAAN 126

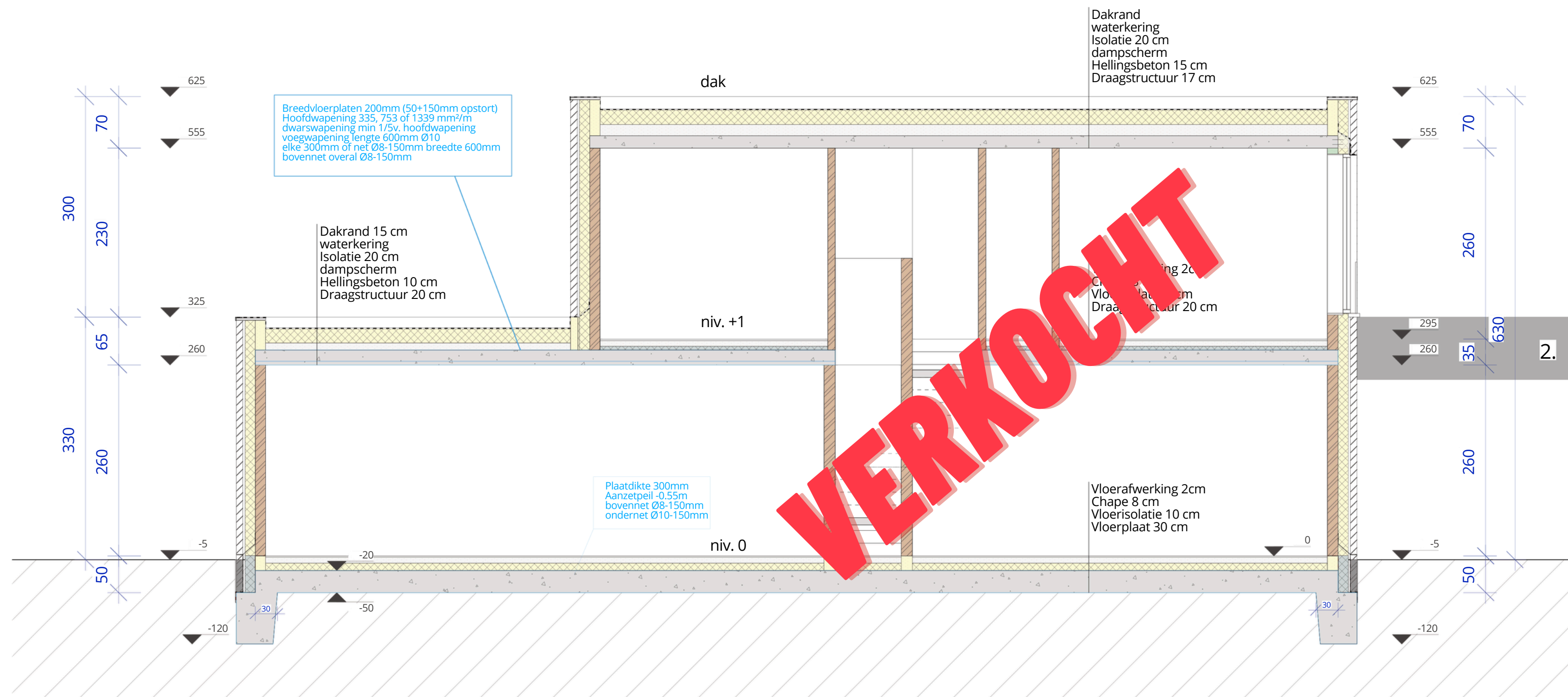

Woning 2 - snede BB
Schaal: 1:50

LEGENDE	
	Grond (Draagkrachtig)
	Hellingsbeton
	Chape
	Cellenbeton
	Gipskarton
	Thermische isolatie PSE
	Thermische isolatie PUR/PIR
	Beton
	Hout
	Snelbouwsteen
	Gewelsteen
	Terras
	Afbraak
	Afvoer Huishoudwater
	Afvoer Fecaal water
	Afvoer Regenwater
	EPDM
	RM Rookmelder

- MATERIALEN
01. Gevelsteen, roodbruin
 02. Gevelbekleding, ALU, zwart RAL 9005
 03. Dorpel, blauwe steen
 04. Buitenschrijnwerk, ALU, zwart RAL9005
 05. Borstwering, glas
 06. Dakrand, ALU, zwart

OPDRACHTGEVER		
Saraci		
ONTWERPERS		
<p>GROSEMANS HEYLEN A S T E C CAPUCIENESSENSTRAAT 12 - 3800 SINT-TRUIDEN TEL. 0032 (0)11 68 34 01 WWW.GROSEMANS-HEYLEN.BE</p>		
PROJECT		
3 Woningen Tomstraat - Vliegvelddaan 3800 Sint-Truiden		
ADRES KADASTRALE SECTIE: ****AFD; SECTIE: N****		
FASE Uitvoering Snedes		
WUZZINGEN	DATUM	INDEX
SCHAAL	1/50	
DOSSIER	1815 WW	
AFGEDRUKT	12 okt. 2020	
FILE		
		UV_04

