

**AUTONOME SECURITY CONTROLE VZW**Erkend **CONTROLEORGANISME**Maatschappelijke zetel : **Ketelstraat 111 - 3454 Rummen**Tel. **0483/429830**E-mail **bureel@asc-controle.be**Ondernemingsnummer **BE 0826-131-776**IBAN **BE 32 7512 0493 7802**Agent-bezoeker belast met het onderzoek : **LASSAUT PIERRE****VERSLAG VAN EEN HUISHOUDELIJKE ELEKTRISCHE INSTALLATIE OP LAAGSPANNING
EN OP ZEER LAGE SPANNING**

AARD ONDERZOEK	VOORSCHRIFTEN
CONTROLEBEZOEK :	BOEK 1 - KB 08/09/2019 & KB 05/03/2023 & KB 03/10/2024 6.5.1 t/m 6.5.7.2

1.- IDENTIFICATIE - INLICHTINGEN

* Datum onderzoek	20/02/2026	Verslag nummer	PL2026-059
* Adres installatie	EYNESTRAAT 53 - 3800 ST-TRUIDEN		
* Eigenaar of DNG			
* Installateur	-	BTW	-
* DNB	Fluvius	EAN Code	54144-9206005580755
Type van de lokalen	Wooneenheid : huis — appartement Detail : ZIE SCHETS		

2.- BESCHRIJVING VAN DE AANSLUITING**3.- METINGEN EN OPGESTELD MATERIAAL**

Nominale spanning in Volt	230/400	Verspreidingsweerstand v.d. aardinrichting in Ω	2.60
Automaat DNB	20 A	Algemeen isolatieniveau RI in $M\Omega$	Min. 50
Voedingskabel Hoofdbord \emptyset	4 x 10mm ²	Borden	2
Nominale waarde v.d. bescherming v. d. aansluiting	Zie automaat DNB	Eindstroombanen	37
Type aardelektrode	Lus	Type algemene schakelaar	Diff. 40A/300mA

4.- VASTGESTELDE INBREUKEN OP DE VOORSCHRIFTEN VAN HET BOEK 1 (KB 08/09/2019 & KB 05/03/2023 & KB 03/10/2024)**6.5.1 t/m 6.5.7.1**

4.1	<i>Er dienen schema's van de installatie aanwezig te zijn 3.1.2.1a</i>
4.2	<i>De equipotentiale verbindingen ontbreken of zijn niet zichtbaar 5.4.4.1</i>
4.3	<i>De zekeringskasten zijn te voorzien van de nodige markeringen</i>
Nota	<i>Ontbrekende of beschadigde schakelaars of contactdozen en afdekplaten zijn te herstellen.</i>

5.- BESLUIT

- 1.- De elektrische installatie **voldoet** aan de voorschriften van het **BOEK 1** (KB 08/09/2019 & KB 05/03/2023 & KB 03/10/2024)
— De volgende periodieke controle moet worden uitgevoerd uiterlijk op alsook voor de ingebruikname van elke belangrijke wijziging of beduidende uitbreiding voor deze datum.
— De ingangsklemmen van de automatische differentieelstroominrichting geplaatst bij het begin van de installatie waren — werden ontoegankelijk gemaakt door verzegeling. Het(de) ééndraadschema (s) en situatieplan(nen) werd(en) voor gezien getekend.
- 2.- De elektrische installatie **voldoet niet** aan de voorschriften van het **BOEK 1** (KB 08/09/2019 & KB 05/03/2023 & KB 03/10/2024). De installatie mag in dienst blijven indien bij hoogdringendheid wordt voldaan aan de vastgestelde inbreuken en de gepaste maatregelen worden getroffen opdat de installatie geen gevaar vormt voor personen of goederen. Een aanvullend bezoek moet door A''S''C worden uitgevoerd uiterlijk op 12 maanden na datum van het verslag.

6.-UITGEVOERDE CONTROLES

Onderzoek conform interne **procedures 23** en werkinstructie **E006** op basis van de vermelde voorschriften bij het uitvoeren van het controlebezoek van een huishoudelijke elektrische installatie.

Identificatie meettoestel : Fluke 1654 B

6 a	Controle op de conformiteit van de uitvoering van de elektrische installatie overeenkomstig de voorgelegde schema's.
6 b	Controle van de staat (vastleggingen, beschadigingen....) van het vast geïnstalleerd elektrisch materieel en in het bijzonder voor wat betreft de schakelaars, de contactdozen, de aansluitingen in de verdeelkasten en verbindingdozen
6 c	Controle van de beschermingsmaatregelen tegen elektrische schokken bij rechtstreekse en onrechtstreekse aanraking
6 d	Controle van de werking van differentieelstroominrichtingen via eigen testinrichting
6 e	Controle van de foutlussen en de juiste aansluiting van de differentieelstroominrichtingen via de opwekking van een foutstroom tussen 2,5 en 2.75 maal de gevoeligheid van het apparaat.
6 f	De controle van de continuïteit van de equipotentiale verbindingen (hoofd – en bijkomende) en van de beschermingsgeleiders van de contactdozen en van de vast opgestelde of verplaatsbare elektrische toestellen met vaste standplaats van klasse I
6 g	Visuele controle van vast of vast opgesteld elektrisch materieel .dat gevaar kan opleveren voor personen en goederen
6 h	Visuele controle van verplaatsbaar elektrisch materieel dat gevaar kan opleveren voor personen en goederen
6 i	De overeenstemming tussen de geïnstalleerde beschermingsinrichtingen tegen overstroom en de doorsneden van de respectievelijke stroombanen die ze beschermen.

7.- Plichten van de Eigenaars, Beheerders, Huurders, Erkende Organismen

7 a	De eigenaar, beheerder of huurder is verplicht het verslag van het onderzoek te bewaren in het dossier van de elektrische installatie, samen met de ééndraadschema's en de situatieplannen.
7 b	De eigenaar, beheerder of huurder is verplicht in het dossier elke wijziging aangebracht aan de elektrische installatie te vermelden.
7 c	De eigenaar, beheerder of huurder is verplicht de Federale Overheidsdienst die Energie onder zijn bevoegdheid heeft onmiddellijk in te lichten over elk ongeluk van personen overkomen en rechtstreeks of onrechtstreeks te wijten aan de aanwezigheid van elektriciteit.
7 d	De eigenaar, beheerder of huurder is verplicht, wanneer er inbreuken zijn vastgesteld tijdens het controlebezoek, een nieuw controlebezoek te doen verrichten door hetzelfde erkend organisme om na te gaan of na afloop van de termijn van één jaar de inbreuken verdwenen zijn. Indien tijdens dat tweede bezoek wordt vastgesteld dat er nog inbreuken overblijven, moet het erkend organisme een kopie van het verslag van het controlebezoek sturen naar de Algemene Directie Energie die belast is met het hoog toezicht op de huishoudelijke elektrische installaties.
7 e	In het kader van de wettelijke opdrachten EO, zal een kopie van dit verslag door het EO worden bewaard, gedurende een termijn van 5 jaar. Deze kopie wordt ter beschikking gesteld aan elke persoon die wettelijk toegelaten is om dit te raadplegen. Voor bijkomende informatie mbt reglementaire voorschriften, klachten: FOD Algemene Directie Energie (https://www.economie.fgov.be)

8.- NOTAS

8.1.-	Installatie aangevat voor 01/10/1981 *	Eventuele afwijkingen waarmee rekening gehouden werd : Boek 1 – 8.2.1 + 8.4.3 Eventuele afwijkingen waarmee rekening gehouden werd : Boek 1 – 8.4.1 (verzwaring oude HHI)
	Installatie deels aangevat voor 01/06/2020 *	Eventuele afwijkingen waarmee rekening gehouden werd : Boek 1 – 8.2.2
	Installatie deels aangevat na 01/06/2020 *	Eventuele afwijkingen waarmee rekening gehouden werd : Boek 1 – 6.5.8
	Installatie aangevat na 01/06/2023 *	KB 05 maart 2023 – BS 28 maart 2023
	Installatie aangevat na 01/03/2025 *	KB 03 oktober 2024 – BS 28 oktober 2024
8.2.-	Het controlebezoek heeft als doel het dossier van de elektrische installatie opnieuw te vervolledigen.	
8.3.-	De woning is bemeubeld, mogelijk staan niet alle contactdozen en schakelaars vermeld op de schets of zijn er nog bijkomende opmerkingen.	

* *Schrappen wat niet van toepassing is*

9.- DE AGENT-BEZOEKER BELAST MET HET ONDERZOEK

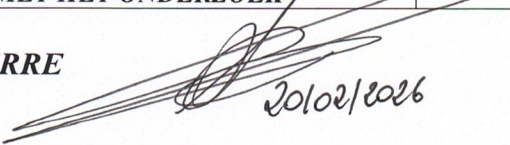
NAAM & handtekening	LASSAUT PIERRE  20/02/2026
---------------------------	--

summiere schets

SITUATIESCHETS :

Teller	20 A - 3 - fasig
Bord 1 :	
Diff.	40A/300mA
Diff.	40A/30mA
C2	16 A
C2	16 A
C2	16 A
C2	16 A
C2	16 A
C2	16 A
C2	16 A
C2	16 A
C2	16 A
C2	16 A x 5
B 4	16 A

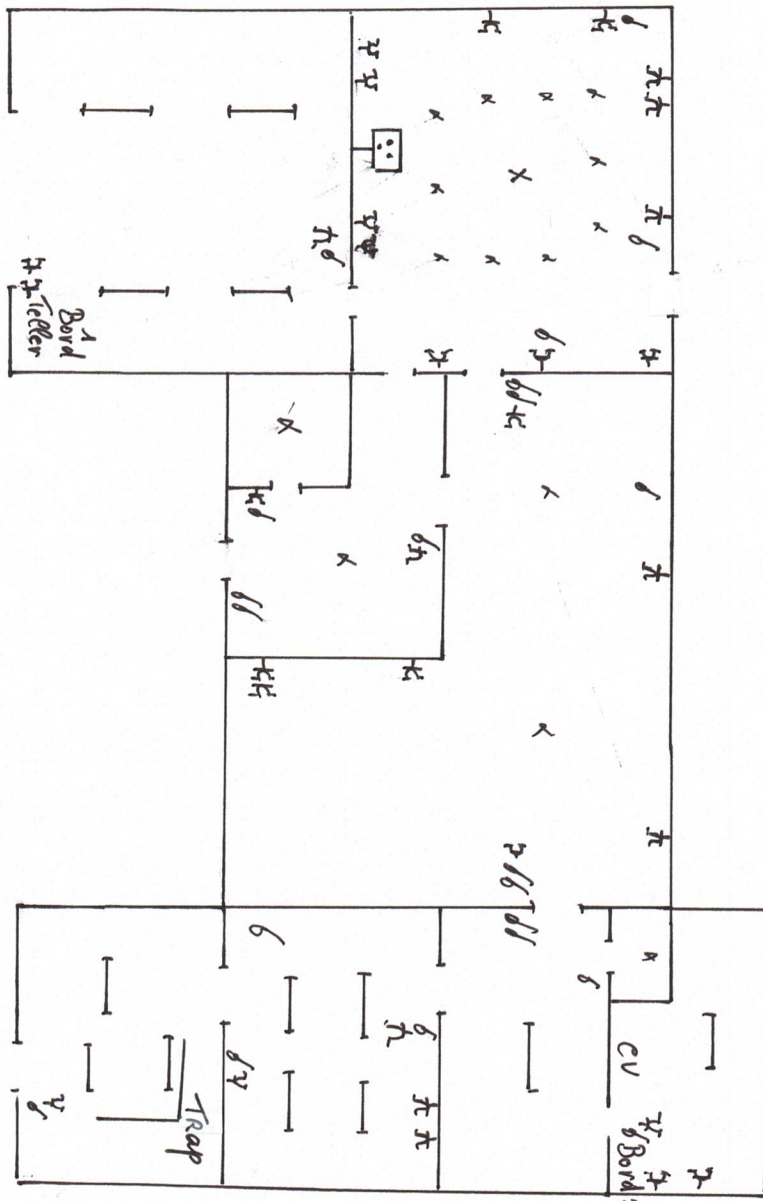

Naam en adres van de eigenaar of opdrachtgever

STERKENDRIJES KATRIJEN

EYNESTRAAT 53

3800 ST-TRUIDEN

Plaats waar de controle werd uitgevoerd

EYNESTRAAT 53

3800 ST-TRUIDEN

Identificatie van de inspecteur belast met het

onderzoek : PL

Bijlage bij verslagennummer : PL 2026-059

PAG: 1 van 2

VZW



Dronoport - 3800 St-Truiden

Tel 0483/42.98.30

Mail : bureel@asc-control.be

BTW: BE 0826131776

SITUATIESCHETS :

summiere schets

Teller	20 A - 3 - fasig
Bord 2 :	
Diff.	40A/300mA
Diff.	40A/30mA
C2	20 A
C2	20 A
C2	20 A
C2	20 A
C2	20 A
C2	20 A x 5
C2	16 A
C2	16 A
C2	16 A
C4	25 A
C2	10 A
C2	16 A

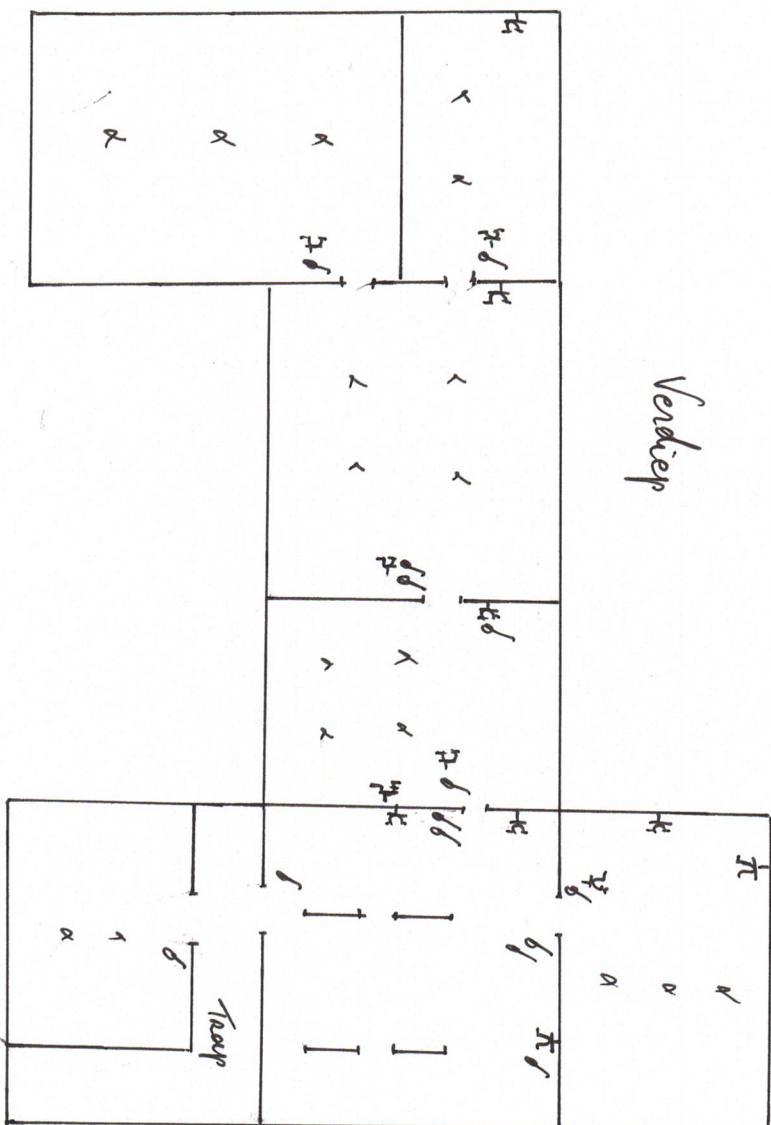

Naam en adres van de eigenaar of opdrachtgever

STERKENDRIJES KATRIJEN
EYNESTRAAT 53
3800 ST-TRUIDEN

Plaats waar de controle werd uitgevoerd

EYNESTRAAT 53
3800 ST-TRUIDEN

Identificatie van de inspecteur belast met het

onderzoek : PL
Bijlage bij verslagnummer : PL 2026-059
PAG: 2 van 2

VZW



Drongeport - 3800 St-Truiden
Tel. 0483/42.98.30
Mail : burvel@asc-control.be
BTW: BE 0826131776