Kaartafdruk Risicozones overstromingen m.b.t. de natuurrampenverzekering

Versie kaart: *januari 2018*

Het perceel te Gingelom, afdeling 1, sectie B met perceelnummer 0366/00V000 bevindt zich niet in een risicozone voor overstromingen

Waterbeheerder: **Watering van Sint-Truiden**

Datum kaartafdruk: 16/06/2022

Voor meer beleidsinformatie: www.integraalwaterbeleid.be

Voor meer kaartmateriaal: www.waterinfo.be/watertoets

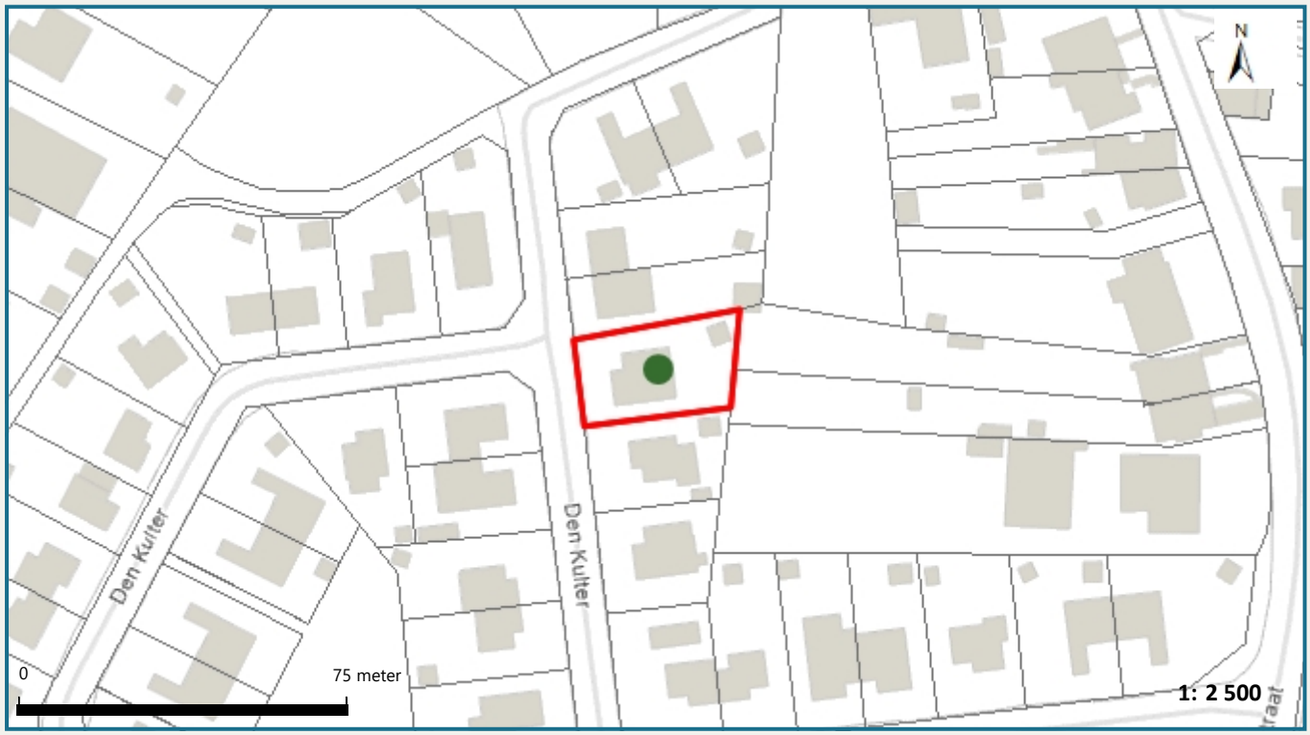

Legende

- Kadastrale percelen 2021
- Aslijnen Waterlopen
  - Bevaarbaar
  - Onbevaarbaar cat. 1
  - Onbevaarbaar cat. 2
  - Onbevaarbaar cat. 3
  - Niet Geklasseerd
- nieuwe risicozones
- bevestigde risicozone
- geen risico meer

Risicozones zoals afgebakend volgens Koninklijk besluit van 20 september 2017 tot wijziging van het koninklijk besluit van 28 februari 2007 tot afbakening van de risicozones met betrekking tot de verzekering tegen natuurrampen in uitvoering van de wet op de landverzekeringsovereenkomst
www.integraalwaterbeleid.be