

PROCES-VERBAAL BEZOEK VAN HUISHOUDELIJKE ELEKTRISCHE INSTALLATIE LAAGSPANNING

ORIGINEEL EXEMPLAAR

REF. 38/2019/60012/01:1

DATUM VAN CONTROLE 24/04/2019 AGENT Stéphane Kaczmarek
ADRES VAN CONTROLE Hermansstraat 5 (verdieping 3de) - 2570 Duffel TYPE CONTROLE Periodieke keuring (Art. 271)



ALGEMENE GEGEVENS

Adres van de installatie Hermansstraat 5 (verdieping 3de) - 2570 Duffel
Type van lokalen Wooneenheid (appartement)
Doel van de keuring Controle bij verkoop
Andere
Verantwoordelijke voor de werken niet gecommuniceerd

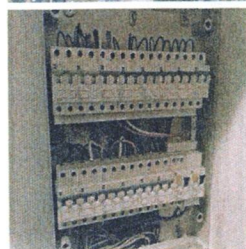

GEGEVENS VAN DE AANSLUITING

Distributienetbeheerder (DNB) IMEA
EAN code 541448820071929390
Nummer teller 3013778
Meterstand dag/nacht 4194/
Type verbinding ondergronds
Voedingskabel hoofdbord XVB 4 x 10 mm²
Nominale spanning 230V - AC
Nominale stroomsterkte van de bescherming (van de aansluiting) 40A

CONTROLE

Conformiteit eendraadschema's en situatieschema's			Niet OK	Aantal verdeelborden	1	Aantal stroombanen	14
Kringen							
Bescherming	2 x c16 2P	1 x c32 2p	11 x c20 2P				
Sectie (mm ²)	1,5/2,5	6	2,5				
Conclusie	OK	OK	OK				
De funderingen dateren van	Na 1/10/1981			Hoofd differentieelstroominrichting		ID - 40A - 300mA - type A - test OK	
Aarding	Onbepaald			Differentieelstroominrichting vochtige ruimtes		ID - 40A - 30mA - type A - test OK	
Aardingsweerstand (Ω)	Niet meetbaar			Aansluiting		Niet OK	
Gelijkvormigheid v/d equipotentieel en de PE	OK			Verlichting/toestellen		OK	
Aardingscontinuïteit	Besluitende			Visuele inspectie v/ vaste &/ mobiele apparaten		OK	
Foutlus controle	Afdoende			Bescherming tegen rechtstreekse aanraking		OK	
Bescherming tegen onrechtstreekse aanraking	Niet OK			Minimum gemeten isolatieweerstand (MΩ)		109,8	

BESLUIT : NIET CONFORM 

Op de datum 24/04/2019, elektrische installatie Hermansstraat 5 (verdieping 3de) - 2570 Duffel is niet conform bij het algemene reglement op Elektrische installaties.

De controle uitgevoerd door Certinergie is gebaseerd op de zichtbare en normaal toegankbare delen van de installatie.

Een bijkomend bezoek is noodzakelijk door hetzelfde organisme binnen de 12 maanden die volgen op dit proces verbaal.

De noodzakelijke werken om de tijdens het conformiteitsbezoek vastgestelde inbreuken te verwijderen, moeten uitgevoerd worden zonder vertraging en bovendien moeten alle nodige maatregelen genomen worden zodat bij onderhoud van de installatie die in dienst is de inbreuken geen enkel gevaar zijn voor eender welk persoon/goederen.

Handtekening agent

