ACEG vzw
Erkend keuringsorganisme

Ringlaan 39
1853 - Strombeek-Bever
tel. +32 2 880 88 90
info@aceg.be
www.aceg.be

BELAC 522-INSP
ISO/IEC 17020

Keuringsverslag van een elektrische laagspanning- en zeer lage spanningsinstallatie

NIET CONFORM

Datum keuring: 14/10/2026 **Inspecteur:** Koen De Meyer **Mentor:** **Installateur:** -

ID-label: **Klantreferentie:**

B.T.W. nr.:-

Merk en type meettoestel: Serienummer:

Datum verslag: 14/10/2026

Plaats van het onderzoek	
Straatnaam	Atembekestraat
Huisnummer	197A
Busnummer	
Postcode	9500
Gemeente	GERAARDSBERGEN
Land	België

Eigenaar	
Naam	-
Straatnaam	Atembekestraat
Huisnummer	197A
Busnummer	
Postcode	9500
Gemeente	GERAARDSBERGEN
Land	België

Installateur	
Naam	-
BTW nr.	-
Telefoonnummer	-
E-mail	-

Type : woning **EAN** : 541 448 820 063 641 743 **Teller Nr.:** : 1SAG3100449585

Afbeelding schakel- en verdeelbord:

Aard onderzoek: Controlebezoek van een huishoudelijke installatie volgens (KB 08/09/2019) - AREI Boek 1- 6.5. en 4.2.4.3.

Netbeheerder: FLUVIUS Spanning: 3~230V Meter / bord verbinding: 10 mm² Max beveiliging: 50 A

Aantal borden: 2 Aantal kringen: 18

Aardelektrode: Verticaal of schuin in de grond gedreven staven, pennen of geleiders

Ri algemeen: 0,68 MΩ RE: 14,80 Ω

OK OK

DIFFERENTIEELSTROOMINRICHTING

IΔ (mA)	In (A)	In - andere (A)	I²t	Type	Beveiligde kringen	Test	x 2,5
300	40	TUT	-	A	Alle	OK	OK

IΔ (mA)	In (A)	In - andere (A)	I²t	Type	Beveiligde kringen	Test	x 2,5
30	40	TUT	-	A	5	OK	OK
300	40	UNT	-	A	4	NVT	NVT

BESCHRIJVING INSTALLATIE

Aantal kringen	Curve	Bescherming IN (A)	(andere)	P	Sectie (mm²)
2	B	10		2	1,5
4	B	16		2	2,5
6	B	20		2	2,5
6	B	20		3	2,5

Visueel nazicht (algemeen)	NOK	**Directe aanraking**	OK	**Indirecte aanraking**	OK
Aansluitingen	OK	**schema in bijlage door Aceg vzw**	NA		
Equipotentiale verbindingen	OK	**Doorsnede geleiders**	OK		
Continuiteit	OK	**Verlichting / toestellen**	NVT		

OPMERKINGEN - INBREUKEN - NOTA'S

I1.01 Eéndraadschema van de installatie is niet aanwezig. (Boek 1 Afdeling 2.12 - 2.13 en 3.1.2)

I1.03 Situatieschema van de installatie is niet aanwezig. (Boek 1 Afdeling 2.12 - 2.13 en 3.1.2)

I5.14 De nominale spanning dient duidelijk vermeld te worden op een oordeelkundig gekozen plaats. (Boek 1 Onderafdeling 3.1.3.3.)

I6.03 De nominale stroomsterkte van de algemene en/of bijkomende differentieelschakelaar dient aangepast te zijn aan de overstroombeveiliging. (Boek 1 Afdeling 4.4.1.)

N16 De elektrische installatie staat niet onder spanning. De goede werking van de differentieelschakelaars kon niet getest worden. Het betreft de differentieel van het uitsluitend nachttarief.

N3 Het is niet uitgesloten dat bij een nacontrole bijkomende inbreuken worden vastgesteld bij voorleggen schema's.

BESLUIT

☑ **De elektrische installatie voldoet niet aan de voorschriften van het KB 08/09/2019 - AREI Boek 1.** Een aanvullend bezoek moet door hetzelfde organisme worden uitgevoerd vóór 14/10/2027. De werken, nodig om de tijdens het controlebezoek vastgestelde inbreuken te doen verdwijnen, moeten zonder vertraging worden uitgevoerd en alle gepaste maatregelen worden genomen opdat, indien de installatie in dienst blijft, deze inbreuken geen gevaar vormen voor de personen of goederen.

Voor huishoudelijke installaties wordt bovendien:

- het nazicht op de verdwijning van de inbreuken verricht door het erkend organisme dat het controlebezoek heeft uitgevoerd

- de Federale Overheidsdienst die Energie onder zijn bevoegdheid heeft, binnen een termijn van één jaar door het erkend organisme dat het controlebezoek heeft uitgevoerd, ingelicht van het bestaan van inbreuken ingeval geen gevolg wordt gegeven aan het in orde brengen van de installatie.

Deze pdf-versie van het keuringsverslag is de originele versie en mag worden verspreid..

Aantal bijlage(n):

VRIJGAVE VAN HET KEURINGSVERSLAG

Inspectietijd: van 14:35 tot 15:11

De inspecteur Koen De Meyer

Koen De Meyer
ACEG VZW - #543

Plichten van de eigenaar, beheerder, huurder voor de installatie onderworpen aan het AREI Boek 1 afdeling 9.1.2.
Het verslag dient te worden bewaard in het dossier van de elektrische installatie.
Elke wijziging dient te worden vermeld in het elektrisch dossier.
Elk ongeval overkomen van personen en te wijten, rechtsreeks of onrechtstreeks, aan de aanwezigheid van de elektrische installatie dient onmiddellijk meegedeeld te worden aan de algemene Directie Energie van de Federale Overheidsdienst Economie.
Kwaliteit
De reproductie van dit document is enkel toegelaten in zijn integrale vorm en enkel met het schriftelijk akkoord van het controleorganisme en de aanvrager.
De keuring beperkt zich tot de zichtbare en normaal toegankelijke delen van de installatie.

Stappenplan voor een installatie die niet conform is:		
Stap 1	**Stap 2**	**Stap 3**
Lees dit proces-verbaal zorgvuldig zorg ervoor dat alle inbreuken worden opgelost en besteed voldoende aandacht aan de eventuele nota's.	Als alle inbreuken zijn verholpen neem terug contact op met ACEG of met uw keurder van ACEG en maak een nieuwe afspraak.	ACEG staat tot uw dienst voor alle noodzakelijke keuringen en staat u bij als er iets niet duidelijk is.

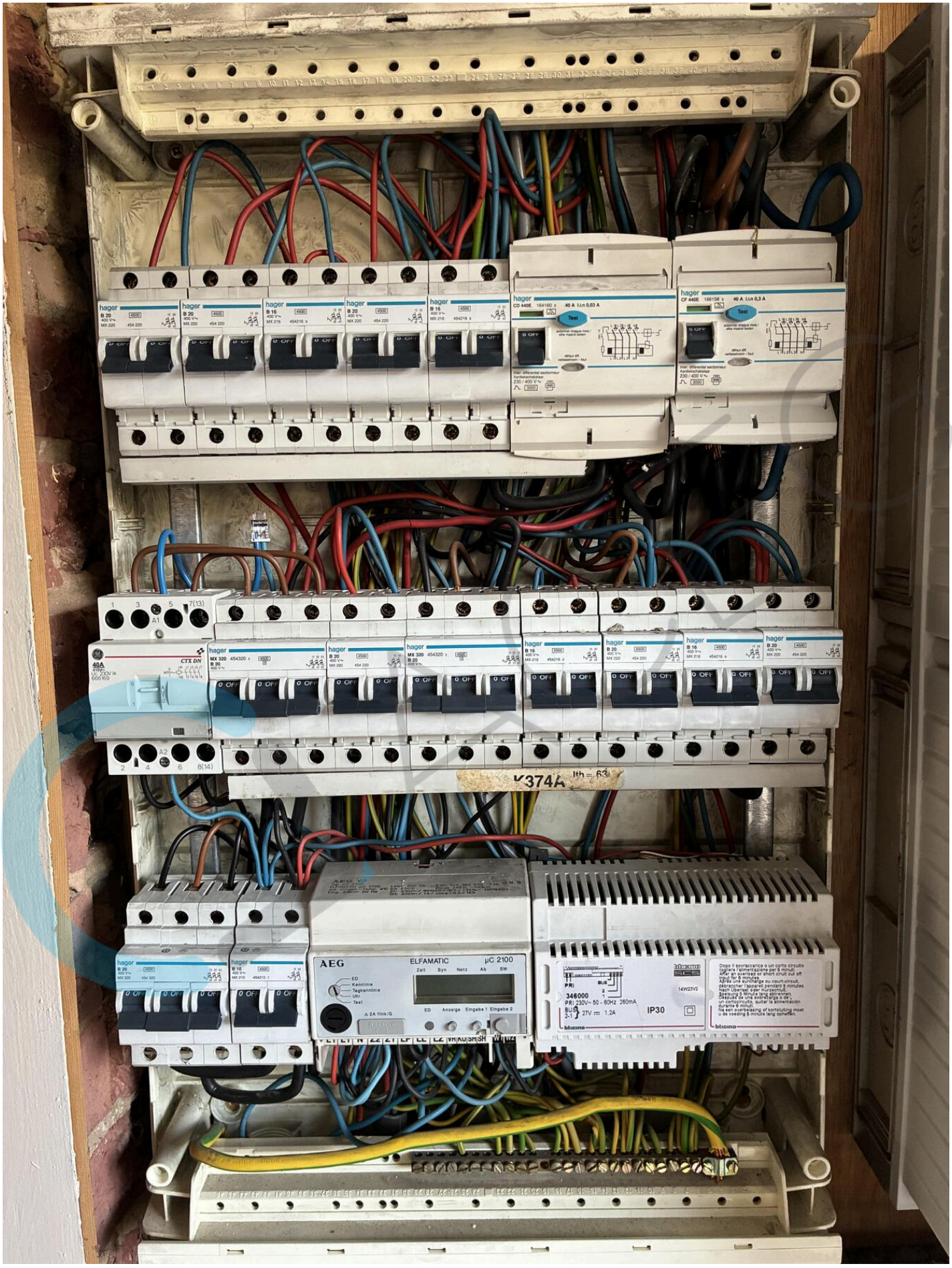
hager
B 20
B 16
CD 440E
CF 440E
Test
CTX DN
40A
AEG
ELFAMATIC
µC 2100
346000
IP30
K374A

T211
SICONIA
M21 0071
3 x 230 / 400 V ~ 50Hz
3 x 230 V ~ 50Hz
0,25 - 5 (100) A
-25°C / +55°C IP51
UC3
kWh
kvarh
LTE NB1
wM-BUS
dlms
1SAG3100449585
T211
SICONIA
M21 0071
1.8.1
005054.791 kWh
3 x 230 / 400 V ~ 50Hz
3 x 230 V ~ 50Hz
0,25 - 5 (100) A
-25°C / +55°C IP51
UC3
kWh
kvarh
LTE NB1
wM-BUS
dlms
1SAG3105054237
HuisNr: 197 A
ean: 541 448 820 063 641 743
fluvius.
Alle info
www.fluvius.be
Gasgeur?
0800 65 0 65
Onderbreking of defect?
078 35 35 00

T211
SICONIA
19/180381 CN
CE M21 0071
OVC III
3 x 230 / 400 V ~ 50Hz
3 x 230 V ~ 50Hz
0,25 - 5 (100) A
-25°C / +55°C IP51
UC3
2.8.2
000000.151 kWh
L1 L2 L3 P- P+ GP € MID NW
kWh
kvarh
1000 imp/kWh 1000 imp/kvarh
LTE NB1
wM-BUS
dlms
1.8.1
2.8.1
1.8.2
2.8.2
Sagemcom
CS 50001
92848 RUEIL CEDEX
FRANCE
253769484
2021
1SAG3100449585
S1 P1

ABB
Vynckier
EP103GIN
50 A
ON
ON
ON
ON

T211
SICONIA
18/180381 ON
CE M21 0071
OVC III
3 x 230 / 400 V ~ 50Hz
3 x 230 V ~ 50Hz
0,25 - 5 (100) A
-25°C / +55°C IP51
UC3
2.8.1
000000.000 kWh
L1 L2 L3 P- P+
GP € MID NW
kWh
kvarh
1000 imp/kWh
1000 imp/kvarh
LTE NB1
wM-BUS
dlms
1.8.1
1.8.2
2.8.1
2.8.2
Sagemcom
CS 50001
92848 RUEIL CEDEX
FRANCE
253769484
2021
1SAG3105054237
S1 P1

hager
DROOG KAST
WAS MACHINE
LICHT KEUKEN LIVING GARAGE
STOPKONT. BAD-LV KAMERS C.V
LICHT BAD + STOPK. KAMERS SALON
DIFF VOCHTIGE LOKALEN
ALGEMENE DIFF.
Kontakt Boiler
Boiler
STOPK. Keuken setplants Hall
Kook FORNUIS
LICHT Hall + Kamers
THERMO-STAAT LIVING
THERMO-STAAT KEUKEN
STOPK. GELIJK-VLOERS
AEG
ELFAMATIC
μC 2100
IP30
WEAK-RUIMTE
STURING + PARLEFOON
STURING ACCU'S
PARLEFOON

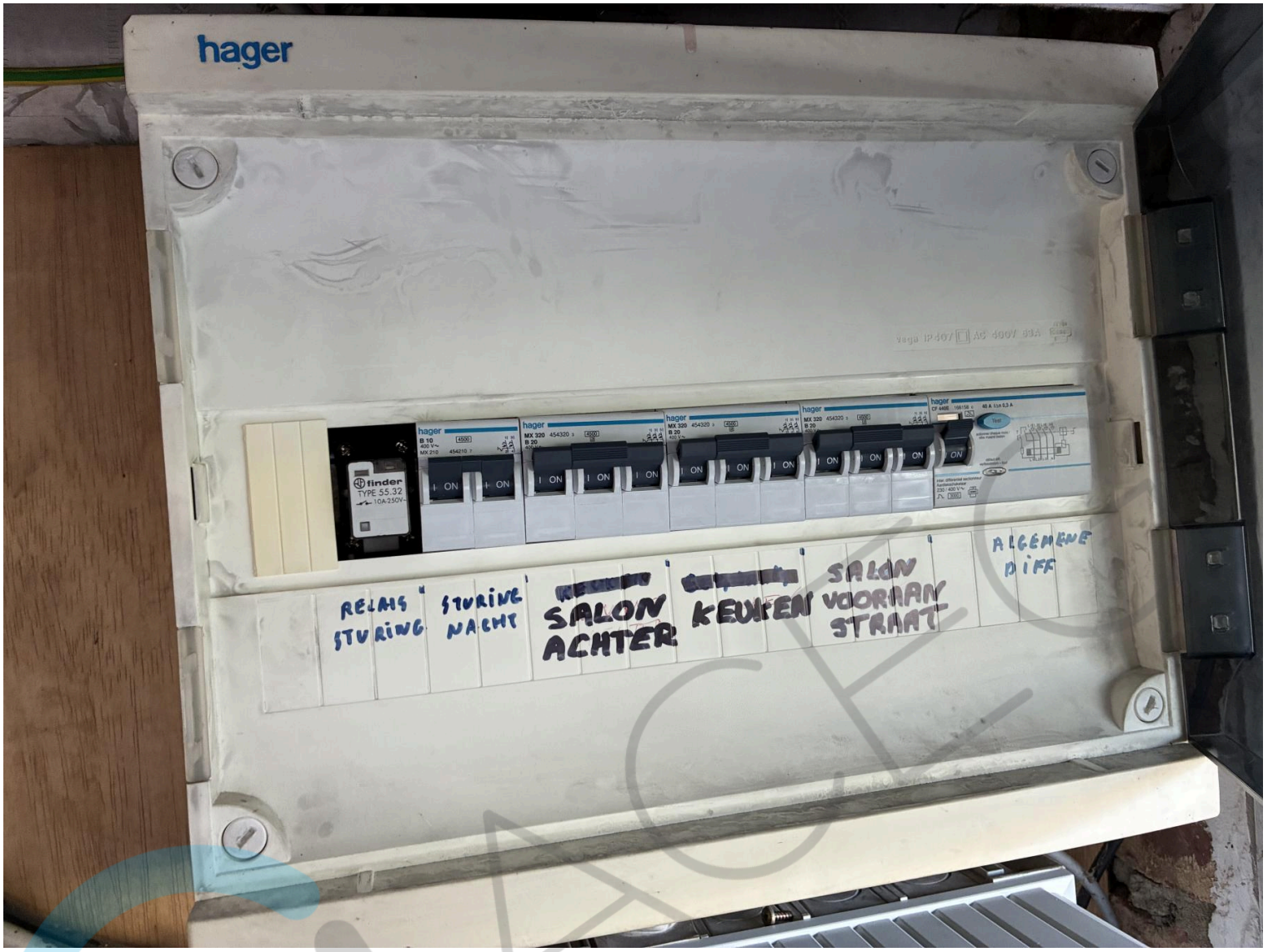
hager
finder
TYPE 55.32
10A/250V~
RELAIS STURING
STURING NACHT
SALON ACHTER
KEUKEN
SALON VOORAAN STRAAT
ALGEMENE DIFF

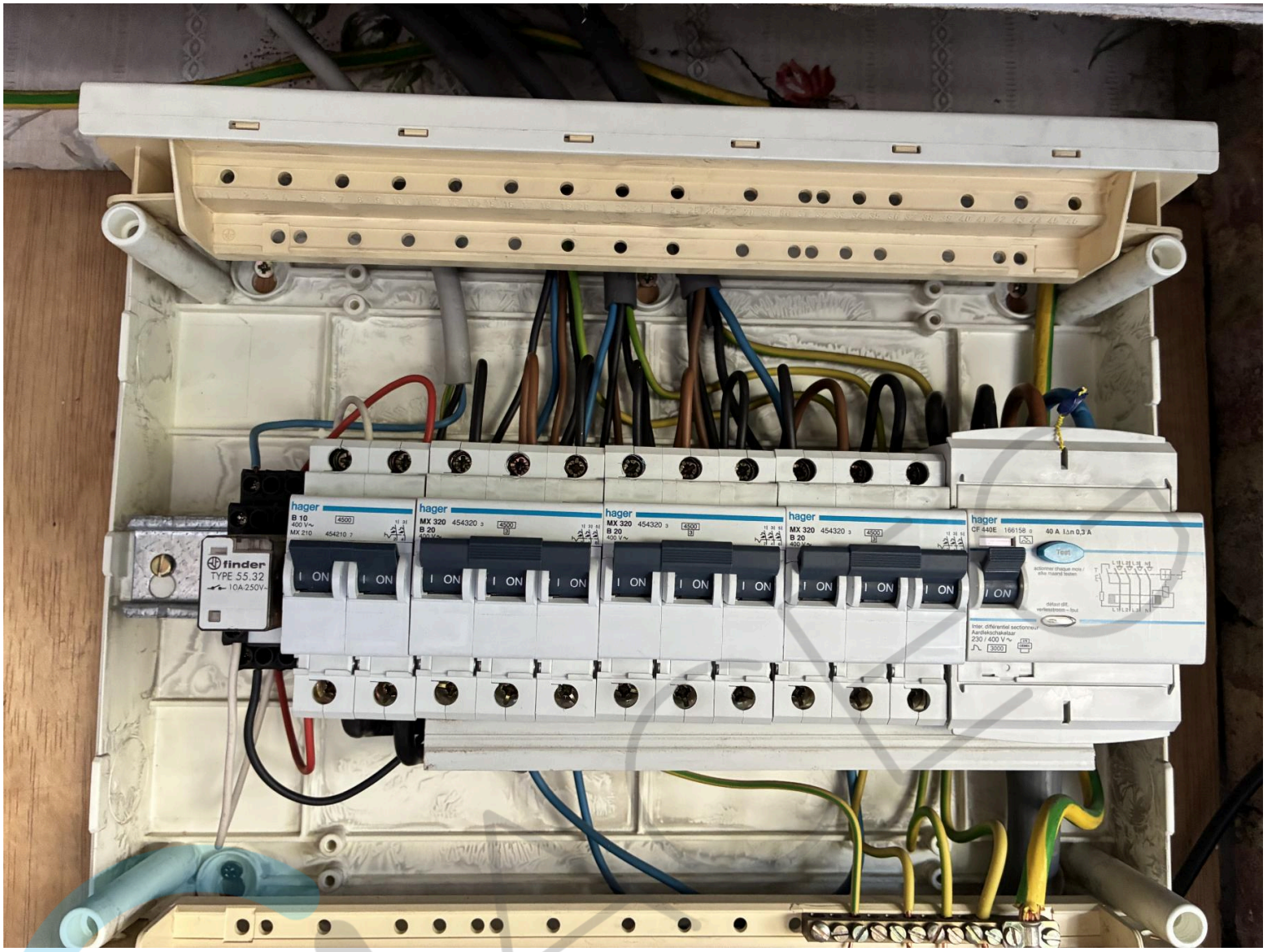
finder
TYPE 55.32
10A-250V~
hager
B 10
MX 320
B 20
CF 440E
40 A
Test
ON

MI 3102 BT
METREL
EARTH RE
30Ω
R:14.80Ω
Rc:0.2kΩ
Rp:0.3kΩ
AUTO SEQUENCE
EurotestXE

MI 3102 BT
METREL
R ISO 500V 0.50MΩ
R: 0.68 MΩ
Um: 525V
L1
PE
L2
AUTO SEQUENCE
EurotestXE