

Elektrische installaties op laagspanning en op zeer lage spanning (Boek 1 - KB 8/09/2019) - Algemene Directie Energie

📍 Plaats van het onderzoek: GENTSESTRAAT 52 9500 GERAARDSBERGEN België

Bus: Bakkerij

📌 Aard onderzoek: Periodieke inspectie (Boek 1 6.5)

📅 Datum van het bezoek
23/06/2026

🔄 Volgend controlebezoek:
Niet van toepassing

👤 Agent-bezoeker
Kamal Ben Moussa

BESLUIT : NIET CONFORM

Identificatie van derden

Opdrachtgever	
Naam	Certoo Srl
Adres	Industrielaan 36, 1740 Ternat, België
Eigenaar, uitbater of beheerder	
Naam	PREMEREUR Eddy
Adres	GENTSESTRAAT 52 9500 GERAARDSBERGEN België
Installateur	
Naam	
BTW	

Identificatie van de elektrische installatie

Adres	GENTSESTRAAT 52 9500 GERAARDSBERGEN België
Nr Teller	84536617
Netbeheerder naam	Fluvius
Gebouw	Niet-huishoudelijk

Atlas Controle VZW

Erkend controleorganisme

Hoofdkantoor: Lambermontlaan 127 1030 Schaarbeek

Tel: +32 2 726 64 04 | Mail: office@atlascontrole.be

BTW BE0732536476 | RPR Brussel

Wetgeving



AREI. Algemeen Reglement op de elektrische installaties.

Aard onderzoek:	Periodieke inspectie (Boek 1 6.5)
Datum van de uitvoering van de installatie	Voor 01/06/2023 en na 01/06/2020 Voor 01/06/2020 en na 01/10/1981
Funderingen	vóór 81

Identificatie van de elektrische installatie en gegevens verdeler

Netbeheerder naam	Fluvius
Nr Teller	84536617
EAN-code	NC
Meter/bord verbinding	XVB 4X10
Net spanning	3 x 230 V
Algemene bescherming	40 3P
Aantal verdeelborden	2
Hoofd differentieelschakelaar	300mA - 40A - type A
Type van aardelektrode	Aardingspen
Waarde (Ω)	12.7
Beschrijving van de elektrische installatie	DIFF40/0.3A 10 KRINGEN

Resultaten van de controle

Testapparatuur:

Schema's en situatieplannen	NOK
Equipotentiale verbindingen	OK
DK Test van DSR	OK
ΔI_n	OK
Controle van de staat	NOK
Waarde (Ω)	12.7
Isolatiemeting ($M\Omega$)	>0.5
Opgesteld materieel	OK
Beschermingsinrichtingen tegen directe aanraking	NOK
Beschermingsinrichtingen tegen indirecte aanraking	OK
Beschermingsinrichtingen tegen overstroom	OK

Schema's, plannen en documenten van de installatie

Schema's en situatieplannen	NOK
-----------------------------	-----

Inbreuken

FR : Absence de schéma unifilaire et de position (RGIE, Livre 1, Art. 6.1).

NL : Afwezigheid van het unifilaire- en situatieschema (AREI, Boek 1, Art. 6.1).

FR : Absence du document des facteurs d'influence externe (RGIE, Livre 1, Art. 6.2).

NL : Afwezigheid van het document van externe invloedsfactoren (AREI, Boek 1, Art. 6.2).

FR : Absence de schéma de la liste des voies d'évacuation (RGIE, Livre 1, Art. 6.3).

NL : Afwezigheid van het schema van de lijst van evacuatiewegen (AREI, Boek 1, Art. 6.3).

FR : Absence de la liste des BA4, BA5 (RGIE, Livre 1, Art. 6.4).

NL : Afwezigheid van de lijst BA4, BA5 (AREI, Boek 1, Art. 6.4).

FR : Le dossier électrique est absent (RGIE, Livre 1, Art. 6.5).

NL : Het elektrische dossier is afwezig (AREI, Boek 1, Art. 6.5).

FR : Le niveau de protection IP du tableau n'est pas approprié, le tableau doit être au minimum IPXXB (RGIE, Livre 1, Art. 7.1).

FR : Reconditionner le tableau électrique ainsi que les interrupteurs et prises endommagés.

NL : Het elektrische bord opnieuw in orde brengen, evenals de beschadigde schakelaars en stopcontacten.

Opmerkingen

Besluit van de controle

De door Atlas Contrôle uitgevoerde inspectie was gericht op de zichtbare delen van de installatie die normaal toegankelijk zijn. De elektrische installatie voldoet niet aan de eisen van Boek 1 van de AREI (Koninklijk Besluit van 8/09/2019: C-2020/30795 + C-2020/30794) betreffende elektrische installaties met lage en zeer lage spanning.

De door Atlas Contrôle uitgevoerde inspectie had betrekking op de zichtbare delen van de installatie die normaal toegankelijk zijn.

De werkzaamheden die nodig zijn om de geconstateerde overtredingen op te heffen, moeten onverwijld worden uitgevoerd.

Bezoekagent

 02/726.64.04
www.atlascontrole.be
TVA : BE 0732.336.476
663-INSP



Plichten van de eigenaar, beheerder of huurder van de installatie

De verplichting om het verslag te bewaren in het dossier van de elektrische installatie.

De verplichting om alle wijzigingen aan de elektrische installatie op te nemen in het dossier.

De verplichting om de toezichthoudende ambtenaar van de Federale Overheidsdienst Energie onmiddellijk op de hoogte te brengen van elk ongeval met personen dat rechtstreeks of onrechtstreeks veroorzaakt wordt door de aanwezigheid van elektrische installaties.

Bijlagen

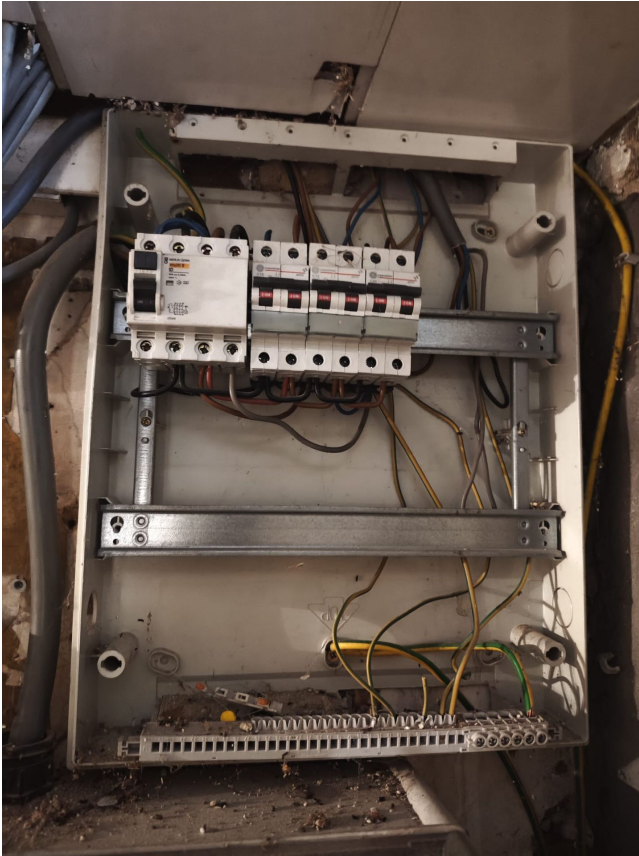

Bord

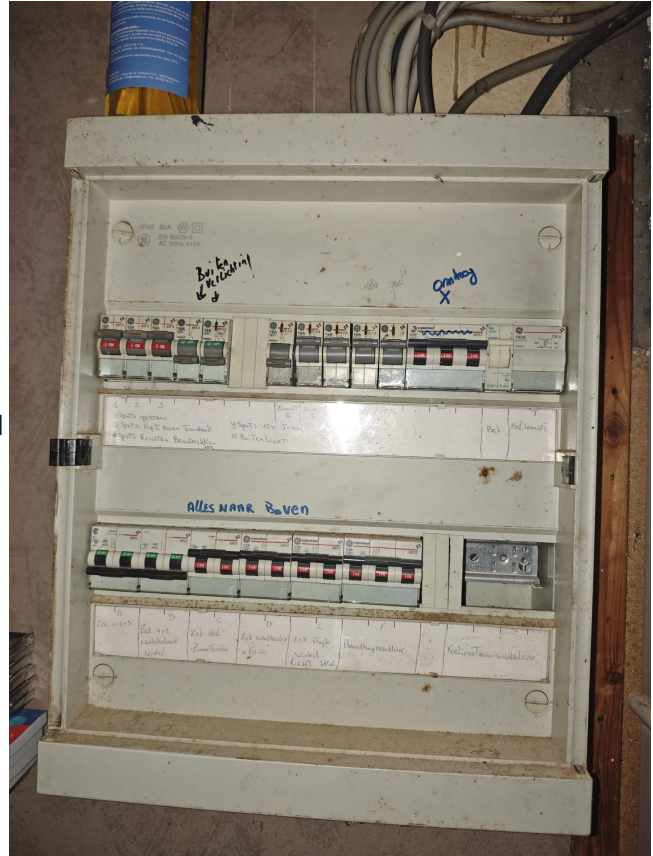

Bord

1

2