



vzw - AIB-VINÇOTTE Belgium - asbl

Exploitatiezetel: Jan Olieslagerslaan 35 • 1800 Vilvoorde
Tel +32(0)2 674 57 11 • fax +32(0)2 674 59 59 • info@vincotte.be • www.vincotte.com
Maatschappelijke zetel: Diamant Building • Boulevard A. Reyerslaan 80 • B-1030 Brussel

Safety, quality and environmental services

Verlag nr.: P03553 2150/1p



N157787

- Antwerpen-Limburg tel.: 03 221 86 11
Oost & West -Vlaanderen tel.: 09 244 77 11
Brabant tel.: 02 674 57 11 Wallonië tel.: 081 432 611

Resi code:



PROCES-VERBAAL VAN GELIJKVORMIGHEIDSONDERZOEK EN/OF CONTROLEBEZOEK VAN EEN ELEKTRISCHE LAAGSPANNINGSINSTALLATIE

Verantwoordelijke voor de werken:
Installatie:
Eigenaar of beheerder:
Naam, voornaam: Van De Sype Benny
Naam, voornaam: Van De Sype Benny
Adres: Stationsstraat 11
Post nr. + Stad: 1550 Herzele

Basis van het onderzoek: Algemeen Reglement op de Elektrische Installaties (AREI)
Art 270: ingebruikname, wijziging, uitbreiding
Art 271: periodiek, controle
Art 276: verzwaren, Art 276bis: verkoop van een wooneenheid
Art 86-88, Art 271-278, Wooneenheid, Huishoudelijke werkeenheden, Gemeenschappelijke delen, Werkeenheden

Algemene gegevens elektrische installatie:
Gegevens verdeler: EAN, kWh meter nr.: 69038653, meterstand dag: 23249
Gegevens installatie: Ontworpen voor UN: 230V, Maximale nominale stroom (A): 40, Voedingsleiding hoofdbord: 4 x 10 mm^2
Beschrijving installatie: Algemene differentieelstroominrichting: 40 A / 300 mA, Aantal borden: 1, Aantal eindstroombanen: 8

Metingen - testen - controles - verzegeling:
Rechtstreekse aanraking, Onrechtstreekse aanraking, Montage, Toestellen, Materieel, >/doorsnede, Schema's
Aardingsweerstand: 12.7 Ohm, Algemeen isolatieniveau: 25 M Ohm
Differentieelstroominrichting: werd verzegeld

Inbreuken - Opmerkingen (voor de betekenis van eventuele codes: zie keerzijde)
Inbreuken Nieuwe installatie: Geen inbreuken vastgesteld
Inbreuken Bestaande installatie: [Handwritten mark]
Opmerkingen: Renovatie, Niet alle verlichting aangesloten

Besluit(en):
De nieuwe installatie voldoet aan het AREI.
De installatie dient opnieuw gecontroleerd te worden vóór 30/11/2035 door hetzelfde erkend organisme.

Agent bezoeken:
Naam: Decker P, Agent nr.: 3533, Datum: 30/11/2010
Bijlage(n): 3 Situatieschema's, 1 Eéndraadsschema's
De proces-verbaal dient bewaard te worden in het dossier van de elektrische installatie en dit dossier dient elke aangebrachte wijziging te reflecteren.
De Federale overheidsdienst economie dient bij ieder ongeval, rechtstreeks of onrechtstreeks te wijten aan elektriciteit waarbij personen betrokken zijn, ingelicht te worden.
De controle heeft enkel betrekking op de zichtbare en toegankelijke delen van de installatie.
Op basis van de ter plaatse verkregen informatie is het niet mogelijk de datum van realisatie van de elektrische installatie vast te stellen.
Wij raden U aan om het (de) schema(s) te vervolledigen voor de delen die niet zichtbaar waren tijdens ons bezoek.
De werken, nodig om de inbreuken te doen verdwijnen die opgemerkt werden tijdens het controlebezoek, moeten zonder vertraging uitgevoerd worden en alle maatregelen moeten getroffen worden opdat de in overtreding zijnde installatie, indien ze in dienst blijft, geen gevaar vormt voor personen.
(*) De werken, nodig om de inbreuken te doen verdwijnen die opgemerkt werden tijdens het controlebezoek, moeten zonder vertraging uitgevoerd worden en alle maatregelen moeten getroffen worden opdat de in overtreding zijnde installatie, indien ze in dienst blijft, geen gevaar vormt voor personen. Indien bij het nieuw controlebezoek, na max. 1 jaar, de overtredingen niet verdwenen zijn moet het erkend organisme een kopie van het proces-verbaal van het controlebezoek overmaken aan de Algemene Directie Energie die belast is met het hoog toezicht.

15 001 0 2 22

Fou de Syre Beving

Schadskroot 11A

Broekel.

Wurf. Stenonkroot

9210 Hende



Steve DEXHOREZ
Inspecteur Electricitait
3553

[Handwritten signature]

30/11/10
P114

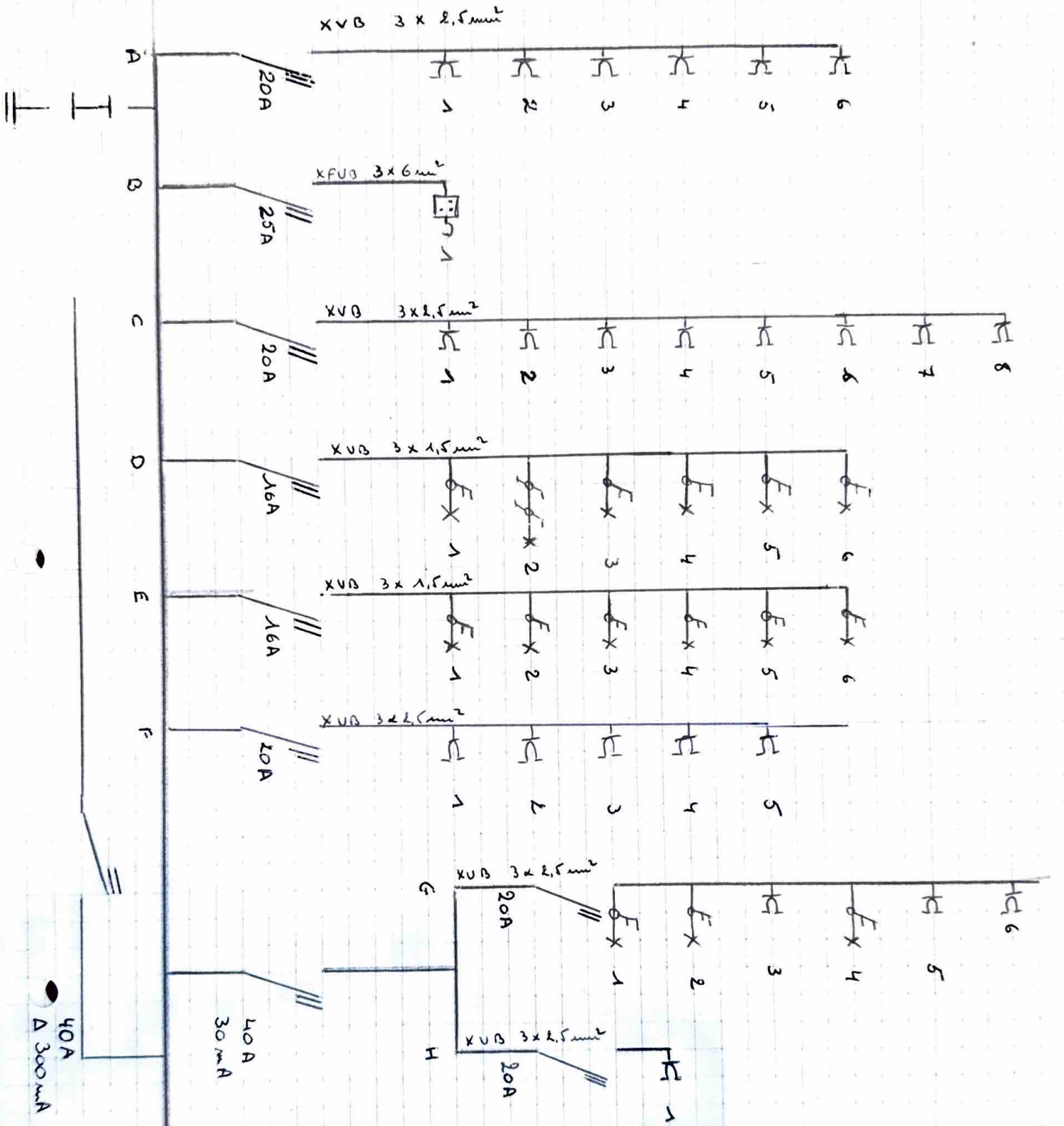

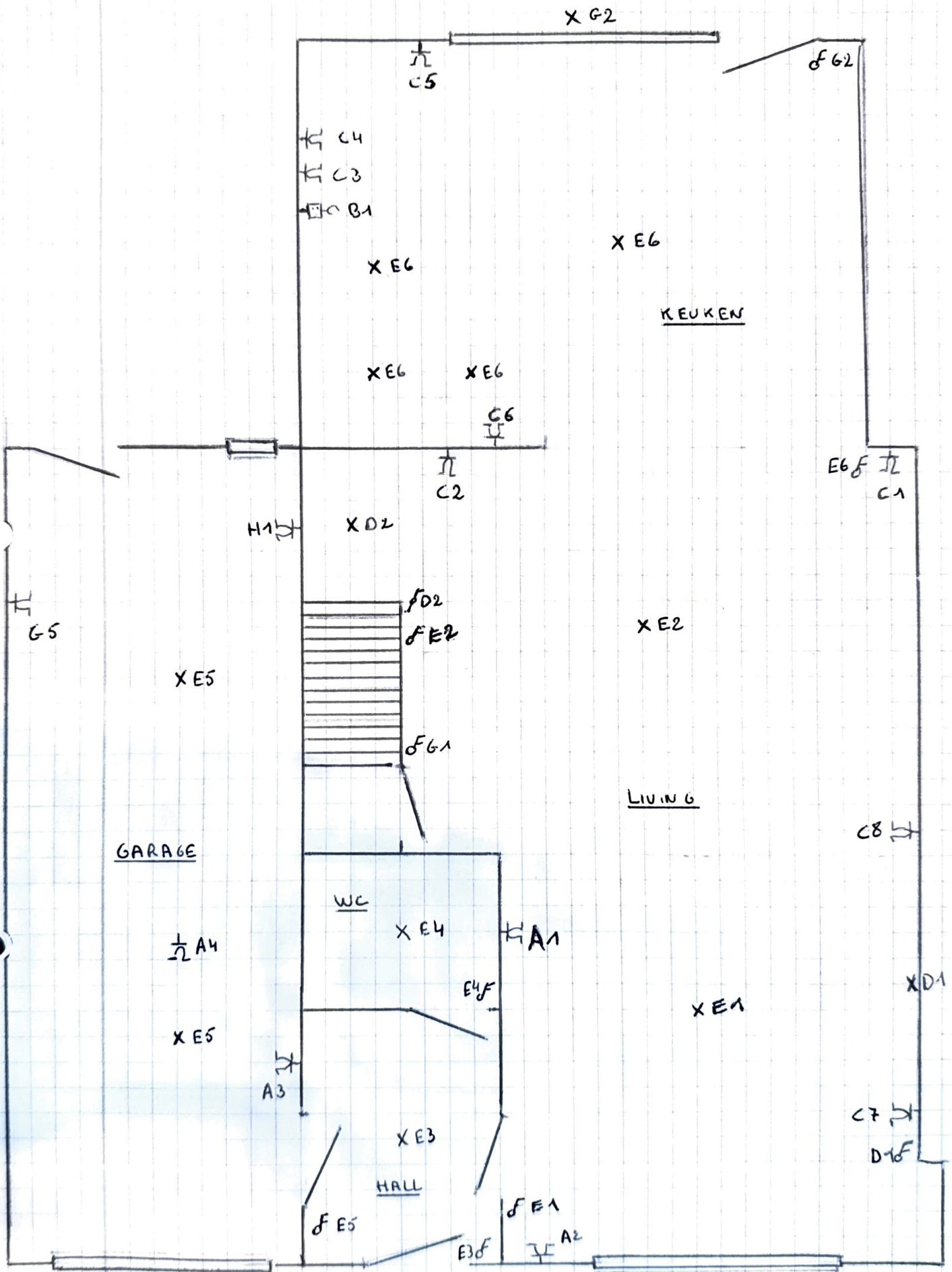

Hand-drawn floor plan on grid paper showing a house layout with rooms: GARAGE, WC, HALL, LIVING, and KEUKEN. The plan includes various structural markers like columns (C1-C6), beams (XG1-XG2), doors (A1-A4, B1, H1), windows (E1-E6), and stairs (FD1-FD2).

